



Congreso Nacional
H. Cámara de Diputados

Décimo Sexto Punto

► **PROYECTO DE LEY:** “QUE CREA EL MUNICIPIO PUERTO ROSARIO DEL YVYRAKAPA EN EL SEGUNDO DEPARTAMENTO, SAN PEDRO, Y UNA MUNICIPALIDAD CON ASIENTO EN LA LOCALIDAD DE PUERTO ROSARIO”.

► **ORIGEN:** Honorable Cámara de Diputados

► **FECHA DE ENTRADA:** 4/Setiembre/2019

► **EXP. N°:** D-1953618

COMISION: Asuntos Municipales y Departamentales que aconseja la aprobación

► **CANTIDAD DE VOTOS PARA SU APROBACIÓN O RECHAZO:** MAYORÍA SIMPLE

► **DECISIÓN:**.....

► **DESTINO:**.....



Congreso Nacional
Honorable Cámara de Diputados
Comisión de Asuntos Municipales y Departamentales

H. CAMARA DE DIPUTADOS
SECRETARIA GENERAL
DIRECCION DE PROYECTOS EN ESTUDIO
17 DIC 2019
Fecha de Entrada As...
Según Acta Nº 25 Sesión Extra
Expediente Nº 55765-9

MISIÓN: “Legislar y controlar en representación del pueblo, mediante una gestión eficiente, eficaz y transparente”

VISIÓN: “Un poder Legislativo con compromiso ético y social, orientado a brindar un servicio de excelencia

Asunción, 17 de Diciembre de 2019

DCAMD Nº: *AB*/2019
EXPEDIENTE Nº: D- 1953618.

HONORABLE CAMARA:

Vuestra Comisión de Asuntos Municipales y Departamentales os aconseja, **APROBAR** el Proyecto de Ley: “**QUE CREA EL MUNICIPIO PUERTO ROSARIO DEL YVYRAKAPA EN EL SEGUNDO DEPARTAMENTO, SAN PEDRO, Y UNA MUNICIPALIDAD CON ASIEN TO EN LA LOCALIDAD DE PUERTO ROSARIO**”. Presentado por el Diputado Nacional Freddy D’ Ecclesiis.

En ocasión de su estudio por la Plenaria, miembros de esta Comisión expondrán los fundamentos del presente dictamen.

Dios guarde a Vuestra Honorabilidad.

Dip. Nac. Celso Maldonado
Vicepresidente

Dip. Nac. Esteban M. Samaniego A.
Presidente

Dip. Nac. Cristina Villalba
Secretaria

MIEMBROS

Dip. Nac. Pastor Soria

Dip. Nac. Marlene Ocampos

Dip. Nac. Vicente Rodríguez

Dip. Nac. Royá Torres

Dip. Nac. Blanca Vargas

Dip. Nac. Sergio Rojas

Dip. Nac. Carlos Portillo

Dip. Nac. Marcelo Salinas

Dip. Nac. Jorge A. Britze

Dip. Nac. Tomas F. Rivas

Dip. Nac. Ever Noguera

Dip. Nac. Edgar Espínola G

Dip. Nac. Miguel A. Del Puerto



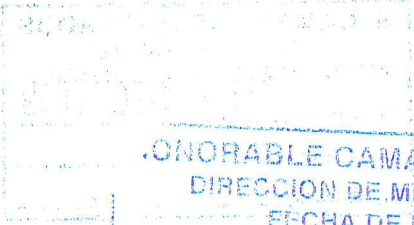

HONORABLE CAMARA DE DIPUTADOS
DIRECCION DE MESA DE ENTRADA
FECHA DE RECEPCION

DIA: 17 MES: Diciembre AÑO: 2019

HORA: 11:35

Marycarmen Tejera
RESPONSABLE

(29)

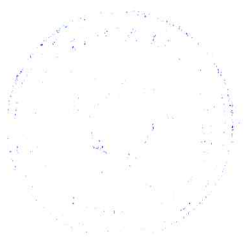



Congreso Nacional
Honorable Cámara de Diputados
Comisión de Asuntos Municipales y Departamentales

MISIÓN: “Legislar y controlar en representación del pueblo, mediante una gestión eficiente, eficaz y transparente”

VISIÓN: “Un poder Legislativo con compromiso ético y social, orientado a brindar un servicio de excelencia

LEY N°....

“QUE CREA EL MUNICIPIO PUERTO ROSARIO DEL YVYRAKAPA EN EL SEGUNDO DEPARTAMENTO, SAN PEDRO, Y UNA MUNICIPALIDAD CON ASIENTO EN LA LOCALIDAD DE PUERTO ROSARIO”.

.....

EL CONGRESO DE LA NACION PARAGUAYA SANCIONA CON FUERZA DE

LEY:

Artículo 1°.- Créase el municipio **PUERTO ROSARIO DEL YVYRAKAPA EN EL SEGUNDO DEPARTAMENTO, SAN PEDRO** y a éste efecto desafectase su territorio del Distrito de Villa del Rosario, con los siguientes límites:

Línea 1-2: con rumbo **S 16°31'21" E** (Sur diez y seis grados treinta y un minutos veinte y un segundos Este), mide **1465.62m** (mil cuatrocientos sesenta y cinco metros con sesenta y dos centímetros), linda con Distrito Villa del Rosario.

Línea 2-3: con rumbo **S 02°15'44" W** (Sur dos grados quince minutos cuarenta y cuatro segundos Oeste), mide **1884.68 m** (mil ochocientos ochenta y cuatro metros con sesenta y ocho centímetros), linda con Distrito Villa del Rosario.

Línea 3-4: con rumbo **S 59°40'35" W** (Sur cincuenta y nueve grados cuarenta minutos treinta y cinco segundos Oeste), mide **1605.79 m** (mil seiscientos cinco metros con setenta y nueve centímetros), linda con Distrito Villa del Rosario.

Línea 4-5: con rumbo **S 14°25'60" W** (Sur catorce grados veinte y cinco minutos sesenta segundos Oeste), mide **679.67m** (seiscientos setenta y nueve metros con sesenta y siete centímetros), linda con Distrito Villa del Rosario.

Línea 5-6: con rumbo **S 78°31'17" W** (Sur setenta y ocho grados treinta y un minutos diez y siete segundos oeste), mide **450.69m** (Cuatrocientos cincuenta metros con sesenta y nueve centímetros), linda con Distrito Villa del Rosario.

Línea 6-7: con rumbo **S 22°41'37" E** (Sur veinte y dos grados cuarenta y un minutos treinta y siete segundos Este), mide **1191.39m** (mil ciento noventa y un metros con treinta y nueve centímetros), linda con Distrito Villa del Rosario.

Línea 7-8: con rumbo **S 61°43'47" W** (Sur sesenta y un grados cuarenta y tres minutos cuarenta y siete segundos Oeste), mide **893.44m** (ochocientos noventa y tres metros con cuarenta y cuatro centímetros), linda con Distrito Villa del Rosario.

Línea 8-9: con rumbo **S 28°50'43" W** (Sur veinte y ocho grados cincuenta minutos cuarenta y tres segundos Oeste), mide **274.70m** (doscientos setenta y cuatro metros con cero centímetros), linda con Distrito Villa del Rosario.





Congreso Nacional
Honorable Cámara de Diputados
Comisión de Asuntos Municipales y Departamentales

MISIÓN: “Legislar y controlar en representación del pueblo, mediante una gestión eficiente, eficaz y transparente”

VISIÓN: “Un poder Legislativo con compromiso ético y social, orientado a brindar un servicio de excelencia

Línea 9-10: con rumbo **S 08°49'29" E** (Sur ocho grados cuarenta y nueve minutos veinte y nueve segundos Este), mide **2049.28m** (doscientos cuarenta y nueve metros con veinte y ocho centímetros), linda con Distrito Villa del Rosario.

Línea 10-11: con rumbo **S 20°11'46" E** (Sur veinte grados once minutos cuarenta y seis segundos Este), mide **2278.43m** (dos mil doscientos setenta y ocho metros con cuarenta y tres centímetros), linda con Distrito Villa del Rosario.

Línea 11-12: con rumbo **S 50°40'48" E** (Sur cincuenta grados cuarenta minutos cuarenta y ocho segundos Este), mide **7100.41m** (siete mil cien metros con cuarenta y un centímetros), linda con Distrito Villa del Rosario.

Línea 12-13: con rumbo **S 41°06'43" E** (Sur cuarenta y un grados seis minutos cuarenta y tres segundos Este), mide **4555.49m** (cuatro mil quinientos cincuenta y cinco metros con cuarenta y nueve centímetros), linda con Distrito Villa del Rosario.

Línea 13-14: con rumbo **S 17°44'02" W** (Sur diez y siete grados cuarenta y cuatro minutos dos segundos Oeste), mide **3868.21m** (tres mil ochocientos sesenta y ocho metros con veinte y un centímetros), linda con Distrito Villa del Rosario.

Línea 14-15: con rumbo **S 19°25'39" W** (Sur diez y nueve grados veinte y cinco minutos treinta y nueve segundos Oeste), mide **3513.81m** (tres mil quinientos trece metros con ochenta y un centímetros), linda con Distrito Villa del Rosario.

Línea 15-16: con rumbo **S 29°13'42" W** (Sur veinte y nueve grados trece minutos cuarenta y dos segundos Oeste), mide **3733.15m** (tres mil setecientos treinta y tres metros con quince centímetros), linda con Distrito Villa del Rosario.

Línea 16-17: con rumbo **S 42°15'51" W** (Sur cuarenta y dos grados quince minutos cincuenta y un segundos Oeste), mide **4872.69m** (cuatro mil ochocientos setenta y dos metros con sesenta y nueve centímetros), linda con Distrito Villa del Rosario.

Línea 17-18: con rumbo **S 39°19'42" E** (Sur treinta y nueve grados diez y nueve minutos cuarenta y dos segundos Este), mide **9357.98m** (nueve mil trescientos cincuenta y siete metros con noventa y ocho centímetros), linda con Distrito Villa del Rosario.

Línea 18-19: con rumbo **S 50°11'08" W** (Sur cincuenta grados once minutos ocho segundos Oeste), mide **2101.06m** (dos mil ciento un metros con seis centímetros), linda con Distrito Villa del Rosario.

Línea 19-20: con rumbo **S 00°07'45" W** (Sur cero grados siete minutos cuarenta y cinco segundos Oeste), mide **31074.03m** (treinta y un mil setenta y cuatro metros con tres centímetros), linda con Distrito Villa del Rosario.

Línea 20-21: con rumbo **N 68°09'59" W** (Norte sesenta y ocho grados nueve minutos cincuenta y nueve segundos Oeste), mide **13288.53m** (trece mil doscientos ochenta y ocho metros con cincuenta y tres centímetros), linda con Río Manduvirá.

Línea 21-22: con rumbo **N 29°37'52" W** (Norte veinte y nueve grados treinta y siete minutos cincuenta y dos segundos Oeste), mide **15694.01m** (quince mil seiscientos noventa y cuatro metros con un centímetro), linda con Río Manduvirá.





Congreso Nacional
Honorable Cámara de Diputados
Comisión de Asuntos Municipales y Departamentales

MISIÓN: “Legislar y controlar en representación del pueblo, mediante una gestión eficiente, eficaz y transparente”

VISIÓN: “Un poder Legislativo con compromiso ético y social, orientado a brindar un servicio de excelencia

Línea 22-23: con rumbo **N 32°26'19" E** (Norte treinta y dos grados veinte y seis minutos diez y nueve segundos Este), **20262.24m** (veinte mil doscientos sesenta y dos metros con veinte y cuatro centímetros), linda con Río Paraguay.

Línea 23-24: con rumbo **N 05°16'18" E** (Norte cinco grados diez y seis minutos diez y ocho segundos Este), **6961.45m** (seis mil novecientos sesenta y un metros con cuarenta y cinco centímetros), linda con Río Paraguay.

Línea 24-25: con rumbo **N 00°38'36" W** (Norte cero grados treinta y ocho minutos treinta y seis segundos Oeste), **16229.02m** (diez y seis mil doscientos veinte y nueve metros con dos centímetros), linda con Río Paraguay.

Línea 25-26: con rumbo **N 22°27'38" E** (Norte veinte y dos grados veinte y siete minutos treinta y ocho segundos Este), **1909.88m** (mil novecientos nueve metros con ochenta y ocho centímetros), linda con Río Paraguay.

Línea 26-27: con rumbo **N 33°02'55" W** (Norte treinta y tres grados dos minutos cincuenta y cinco segundos oeste), **4808.35m** (cuatro mil ochocientos ocho metros con treinta y cinco centímetros), linda con Río Paraguay.

Línea 27-28: con rumbo **N 20°26'41" E** (Norte veinte grados veinte y seis minutos cuarenta y un segundos Este), **6885.03m** (seis mil ochocientos ochenta y cinco metros con tres centímetros), linda con Río Paraguay.

Línea 28-29 : con rumbo **N 69°49'06" E** (Norte sesenta y nueve grados cuarenta y nueve minutos seis segundos Este), **751.57m** (setecientos cincuenta y un metros con cincuenta y siete centímetros), linda con Distrito Villa del Rosario.

Línea 29-30: con rumbo **N 57°57'12" E** (Norte cincuenta y siete grados cincuenta y siete minutos doce segundos Este), **947.70m** (novecientos cuarenta y siete metros con setenta centímetros), linda con Distrito Villa del Rosario.

Línea 30-31: con rumbo **N 84°44'45" E** (Norte ochenta y cuatro grados cuarenta y cuatro minutos cuarenta y cinco segundos Este), **1548.36m** (mil quinientos cuarenta y ocho metros con treinta y seis centímetros), linda con Distrito Villa del Rosario.

Línea 31-32: con rumbo **N 81°55'17" E** (Norte ochenta y un grados cincuenta y cinco minutos diez y siete segundos Este), **732.14m** (setecientos treinta y dos metros con catorce centímetros), linda con Distrito Villa del Rosario.

Línea 32-1: con rumbo **N 58°26'51" E** (Norte cincuenta y ocho grados veinte y seis minutos cincuenta y un segundos Este), **241.97m** (doscientos cuarenta y un metros con noventa y siete centímetros), linda con Distrito Villa del Rosario.

SUPERFICIE INTRA POLIGONAL: **76.230 Has 8.284 m² 0000m²** (setenta y seis mil doscientas treinta hectáreas con ocho mil doscientos ochenta y cuatro metros cuadrados con cero centímetros cuadrados).

SUPERFICIE EXTRA POLIGONAL: **25.013 Has 4.392 m² 0000m²** (veinte y cinco mil trece hectáreas con cuatro mil trescientos noventa y dos metros cuadrados con cero centímetros cuadrados).



Congreso Nacional
Honorable Cámara de Diputados
Comisión de Asuntos Municipales y Departamentales

MISIÓN: “Legislar y controlar en representación del pueblo, mediante una gestión eficiente, eficaz y transparente”

VISIÓN: “Un poder Legislativo con compromiso ético y social, orientado a brindar un servicio de excelencia

SUPERFICIE POLIGONO GENERAL: 101.244 Has 2.676 m² 0000m² (ciento un mil doscientos cuarenta y cuatro hectáreas con dos mil seiscientos setenta y seis metros cuadrados cero centímetros cuadrados).

Artículo 2°.- Créase una Municipalidad en el Municipio establecido en el artículo 1° de la presente Ley, con asiento en la localidad de Puerto Rosario.

Artículo 3°.- Una vez promulgada la presente Ley, la Justicia Electoral deberá convocar a elecciones Municipales, de acuerdo a la forma y plazos establecidos en las leyes correspondientes. Hasta tanto se elijan las nuevas autoridades, la administración del nuevo municipio quedará a cargo de la Municipalidad de Villa del Rosario.

Artículo 4°.- Comuníquese al Poder ejecutivo.





Congreso Nacional
Honorable Cámara de Diputados

Misión: “Legislar y controlar en representación del pueblo, mediante una gestión eficiente, eficaz y transparente”.

LEY N.º...

“QUE CREA EL MUNICIPIO PUERTO ROSARIO DEL YVYRAKAPA EN EL SEGUNDO DEPARTAMENTO, SAN PEDRO, Y UNA MUNICIPALIDAD CON ASIENTO EN LA LOCALIDAD DE PUERTO ROSARIO”

EL CONGRESO DE LA NACION PARAGUAYA SANCIONA CON FUERZA DE

LEY:

Artículo 1.º.- Créase el municipio **PUERTO ROSARIO DEL YVYRAKAPA EN EL SEGUNDO DEPARTAMENTO, SAN PEDRO** y a éste efecto desafectase su territorio del Distrito de Villa del Rosario, con los siguientes límites:

- Línea 1-2** : con rumbo **S 16°31'21" E** (Sur diez y seis grados treinta y un minutos veinte y un segundos Este), mide **1465.62m** (mil cuatrocientos sesenta y cinco metros con sesenta y dos centímetros), linda con Distrito Villa del Rosario.
- Línea 2-3** : con rumbo **S 02°15'44" W** (Sur dos grados quince minutos cuarenta y cuatro segundos Oeste), mide **1884.68 m** (mil ochocientos ochenta y cuatro metros con sesenta y ocho centímetros), linda con Distrito Villa del Rosario.
- Línea 3-4** : con rumbo **S 59°40'35" W** (Sur cincuenta y nueve grados cuarenta minutos treinta y cinco segundos Oeste), mide **1605.79 m** (mil seiscientos cinco metros con setenta y nueve centímetros), linda con Distrito Villa del Rosario.
- Línea 4-5** : con rumbo **S 14°25'60" W** (Sur catorce grados veinte y cinco minutos sesenta segundos Oeste), mide **679.67m** (seiscientos setenta y nueve metros con sesenta y siete centímetros), linda con Distrito Villa del Rosario.
- Línea 5-6** : con rumbo **S 78°31'17" W** (Sur setenta y ocho grados treinta y un minutos diez y siete segundos oeste), mide **450.69m** (Cuatrocientos cincuenta metros con sesenta y nueve centímetros), linda con Distrito Villa del Rosario.
- Línea 6-7** : con rumbo **S 22°41'37" E** (Sur veinte y dos grados cuarenta y un minutos treinta y siete segundos Este), mide **1191.39m** (mil ciento noventa y un metros con treinta y nueve centímetros), linda con Distrito Villa del Rosario.
- Línea 7-8** : con rumbo **S 61°43'47"W** (Sur sesenta y un grados cuarenta y tres minutos cuarenta y siete segundos Oeste), mide **893.44m** (ochocientos noventa y tres metros con cuarenta y cuatro centímetros), linda con Distrito Villa del Rosario.
- Línea 8-9** : con rumbo **S 28°50'43" W** (Sur veinte y ocho grados cincuenta minutos cuarenta y tres segundos Oeste), mide **274.70m** (doscientos setenta y cuatro metros con cero centímetros), linda con Distrito Villa del Rosario.
- Línea 9-10** : con rumbo **S 08°49'29" E** (Sur ocho grados cuarenta y nueve minutos veinte y nueve segundos Este), mide **2049.28m** (doscientos cuarenta y nueve metros con veinte y ocho centímetros), linda con Distrito Villa del Rosario.
- Línea 10-11** : con rumbo **S 20°11'46" E** (Sur veinte grados once minutos cuarenta y seis segundos Este), mide **2278.43m** (dos mil doscientos setenta y ocho metros con cuarenta y tres centímetros), linda con Distrito Villa del Rosario.



Congreso Nacional
Honorable Cámara de Diputados

Misión: “Legislar y controlar en representación del pueblo, mediante una gestión eficiente, eficaz y transparente”.

- Línea 11-12** : con rumbo **S 50°40'48" E** (Sur cincuenta grados cuarenta minutos cuarenta y ocho segundos Este), mide **7100.41m** (siete mil cien metros con cuarenta y un centímetros), linda con Distrito Villa del Rosario.
- Línea 12-13** : con rumbo **S 41°06'43" E** (Sur cuarenta y un grados seis minutos cuarenta y tres segundos Este), mide **4555.49m** (cuatro mil quinientos cincuenta y cinco metros con cuarenta y nueve centímetros), linda con Distrito Villa del Rosario.
- Línea 13-14** : con rumbo **S 17°44'02" W** (Sur diez y siete grados cuarenta y cuatro minutos dos segundos Oeste), mide **3868.21m** (tres mil ochocientos sesenta y ocho metros con veinte y un centímetros), linda con Distrito Villa del Rosario.
- Línea 14-15** : con rumbo **S 19°25'39" W** (Sur diez y nueve grados veinte y cinco minutos treinta y nueve segundos Oeste), mide **3513.81m** (tres mil quinientos trece metros con ochenta y un centímetros), linda con Distrito Villa del Rosario.
- Línea 15-16** : con rumbo **S 29°13'42" W** (Sur veinte y nueve grados trece minutos cuarenta y dos segundos Oeste), mide **3733.15m** (tres mil setecientos treinta y tres metros quince centímetros), linda con Distrito Villa del Rosario.
- Línea 16-17** : con rumbo **S 42°15'51" W** (Sur cuarenta y dos grados quince minutos cincuenta y un segundos Oeste), mide **4872.69m** (cuatro mil ochocientos setenta y dos metros con sesenta y nueve centímetros), linda con Distrito Villa del Rosario.
- Línea 17-18** : con rumbo **S 39°19'42" E** (Sur treinta y nueve grados diez y nueve minutos cuarenta y dos segundos Este), **9357.98m** (nueve mil trescientos cincuenta y siete metros con noventa y ocho centímetros), linda con Distrito Villa del Rosario.
- Línea 18-19** : con rumbo **S 50°11'08" W** (Sur cincuenta grados once minutos ocho segundos Oeste), **2101.06m** (dos mil ciento un metros con seis centímetros), linda con Distrito Villa del Rosario.
- Línea 19-20** : con rumbo **S 00°07'45" W** (Sur cero grados siete minutos cuarenta y cinco segundos Oeste), **31074.03m** (treinta y un mil setenta y cuatro metros con tres centímetros), linda con Distrito Villa del Rosario.
- Línea 20-21** : con rumbo **N 68°09'59" W** (Norte sesenta y ocho grados nueve minutos cincuenta y nueve segundos Oeste), **13288.53m** (trece mil doscientos ochenta y ocho metros con cincuenta y tres centímetros), linda con Río Manduvirá.
- Línea 21-22** : con rumbo **N 29°37'52" W** (Norte veinte y nueve grados treinta y siete minutos cincuenta y dos segundos Oeste), **15694.01m** (quince mil seiscientos noventa y cuatro metros con un centímetro), linda con Río Manduvirá.
- Línea 22-23** : con rumbo **N 32°26'19" E** (Norte treinta y dos grados veinte y seis minutos diez y nueve segundos Este), **20262.24m** (veinte mil doscientos sesenta y dos metros con veinte y cuatro centímetros), linda con Río Paraguay.
- Línea 23-24** : con rumbo **N 05°16'18" E** (Norte cinco grados diez y seis minutos diez y ocho segundos Este), **6961.45m** (seis mil novecientos sesenta y un metros con cuarenta y cinco centímetros), linda con Río Paraguay.
- Línea 24-25** : con rumbo **N 00°38'36" W** (Norte cero grados treinta y ocho minutos treinta y seis segundos Oeste), **16229.02m** (diez y seis mil doscientos veinte y nueve metros con dos centímetros), linda con Río Paraguay.
- Línea 25-26** : con rumbo **N 22°27'38" E** (Norte veinte y dos grados veinte y siete minutos treinta y ocho segundos Este), **1909.88m** (mil novecientos nueve metros con ochenta y ocho centímetros), linda con Río Paraguay.



Congreso Nacional
Honorable Cámara de Diputados

Misión: “Legislar y controlar en representación del pueblo, mediante una gestión eficiente, eficaz y transparente”.

- Línea 26-27** : con rumbo **N 33°02'55" W** (Norte treinta y tres grados dos minutos cincuenta y cinco segundos oeste), **4808.35m** (cuatro mil ochocientos ocho metros con treinta y cinco centímetros), linda con Río Paraguay.
- Línea 27-28** : con rumbo **N 20°26'41" E** (Norte veinte grados veinte y seis minutos cuarenta y un segundos Este), **6885.03m** (seis mil ochocientos ochenta y cinco metros con tres centímetros), linda con Río Paraguay.
- Línea 28-29** : con rumbo **N 69°49'06" E** (Norte sesenta y nueve grados cuarenta y nueve minutos seis segundos Este), **751.57m** (setecientos cincuenta y un metros con cincuenta y siete centímetros), linda con Distrito Villa del Rosario.
- Línea 29-30** : con rumbo **N 57°57'12" E** (Norte cincuenta y siete grados cincuenta y siete minutos doce segundos Este), **947.70m** (novecientos cuarenta y siete metros con setenta centímetros), linda con Distrito Villa del Rosario.
- Línea 30-31** : con rumbo **N 84°44'45" E** (Norte ochenta y cuatro grados cuarenta y cuatro minutos cuarenta y cinco segundos Este), **1548.36m** (mil quinientos cuarenta y ocho metros con treinta y seis centímetros), linda con Distrito Villa del Rosario.
- Línea 31-32** : con rumbo **N 81°55'17" E** (Norte ochenta y un grados cincuenta y cinco minutos diez y siete segundos Este), **732.14m** (setecientos treinta y dos metros con catorce centímetros), linda con Distrito Villa del Rosario.
- Línea 32-1** : con rumbo **N 58°26'51" E** (Norte cincuenta y ocho grados veinte y seis minutos cincuenta y un segundos Este), **241.97m** (doscientos cuarenta y un metros con noventa y siete centímetros), linda con Distrito Villa del Rosario.
- SUPERFICIE INTRA POLIGONAL: 76.230 Has 8.284 m² 0000m²** (setenta y seis mil doscientos treinta hectáreas con ocho mil doscientos ochenta y cuatro metros cuadrados con cero centímetros cuadrados).
- SUPERFICIE EXTRA POLIGONAL: 25.013 Has 4.392 m² 0000m²** (veinte y cinco mil trece hectáreas con cuatro mil trescientos noventa y dos metros cuadrados con cero centímetros cuadrados).
- SUPERFICIE POLIGONO GENERAL: 101.244 Has 2.676 m² 0000m²** (ciento un mil doscientos cuarenta y cuatro hectáreas con dos mil seiscientos setenta y seis metros cuadrados con cero centímetros cuadrados).

Artículo 2º.- Créase una Municipalidad en el Municipio establecido en el artículo 1º de la presente Ley, con asiento en la localidad de Puerto Rosario.

Artículo 3º.- Una vez promulgada la presente Ley, la Justicia Electoral deberá convocar a elecciones Municipales, de acuerdo a la forma y plazos establecidos en las leyes correspondientes. Hasta tanto se elijan las nuevas autoridades, la administración del nuevo municipio quedará a cargo de la Municipalidad de Villa del Rosario.

Artículo 4º.- Comuníquese al Poder ejecutivo.

Artículo 6º

Freddy Tadeo D'Eccheverri
Diputado Nacional



Puerto Rosario, 30 de Agosto de 2019

Señor

Pedro Alliana

Presidente

Honorable Cámara de Diputados de la Nación

E. _____ S. _____ D.

H. CAMARA DE DIPUTADOS	
SECRETARIA GENERAL	
DIRECCION DE PROYECTOS EN ESTUDIO	
Fecha de Entrada Asunción:.....	
Según Acta Nº.....	Sección.....
Expediente Nº.....	

De nuestra mayor consideración:

Tenemos el agrado de dirigirnos a Ud., y por su digno intermedio a los apreciados colegas, con el objeto de presentar a vuestra consideración el Proyecto de Ley "QUE CREA EL MUNICIPIO PUERTO ROSARIO DEL VYRAKAPA EN EL SEGUNDO DEPARTAMENTO, SAN PEDRO, Y UNA MUNICIPALIDAD CON ASIENTO EN LA LOCALIDAD DE PUERTO ROSARIO".

Señor Presidente, el presente Proyecto de Ley es un anhelo largamente acariciado por los pobladores del lugar, a fin de lograr su autonomía y poder administrar sus propios recursos en aras del PROGRESO de su comunidad y el BIENESTAR de todos sus habitantes.

Es importante señalar que la petición de la creación del nuevo municipio es apoyada por toda la población del lugar, toda la comunidad educativa y todas las fuerzas vivas de la zona, expresada formalmente mediante las más de mil firmas adjuntadas.

En espera que el presente Proyecto sea analizado, en la brevedad posible, por ese alto cuerpo Legislativo, y así concretar el deseo de toda la población de **PUERTO ROSARIO DEL VYRAKAPA**, aprovechamos la ocasión para saludar al señor Presidente y demás Miembros, muy atentamente.

Freddy Jado D'Ecobasis G.
Diputado Nacional

HONORABLE COMARCA DE DIPUTADOS
DISEÑO DE LA LEY DE REFORMA
AL ARTÍCULO 130 DE LA CONSTITUCIÓN

DIA 02 de Septiembre 2019

HORA: 13:05
Cynthia Cabrera *Cabrera*

Contiene 94 Pág.
Acompaña MM derivado al S.I.L.

Puerto Rosario, 30 de Agosto de 2019

Señor

Pedro Alliana

Presidente

Honorable Cámara de Diputados de la Nación

E. _____ S. _____ D.

De nuestra mayor consideración:

En el marco del Proyecto de Ley "QUE CREA EL MUNICIPIO PUERTO ROSARIO DEL YVYRAKAPA EN EL SEGUNDO DEPARTAMENTO, SAN PEDRO, Y UNA MUNICIPALIDAD CON ASIENTO EN LA LOCALIDAD DE PUERTO ROSARIO", tenemos el agrado de dirigirnos a Ud., y por su digno intermedio a los distinguidos Miembros de ese cuerpo Legislativo, en nombre y representación de la Comisión Vecinal y de Fomento "PUERTO ROSARIO PYAHU REKAVO", reconocida por la Municipalidad de Villa del Rosario, según Resolución Nº 78/2018, apoyado por más de mil firmas, con el objeto de presentar a vuestra consideración, la **EXPOSICION DE MOTIVOS** y demás requisitos para la creación de municipios, que adjuntamos, según el Artículo 2º de la Ley Orgánica Municipal:

EXPOSICION DE MOTIVOS

- UBICACION

Es un pueblo ubicado a orillas del Rio Paraguay, a 143 km de Asunción en la margen izquierda, en la antigüedad un puerto obligado para los embarcadizos, nombre utilizados por los navegantes de las embarcaciones que transportaban rollos de maderas y todo tipo de materia prima. Por la vía terrestre la Ruta 10 "LAS RESIDENTAS" comunica PUERTO ROSARIO con SALTOS DEL GUAIRA y por la ruta 3 GRAL AQUINO con la capital, con un recorrido total de 235 km.

ANTECEDENTES

La comunidad, está poblada de gente sencilla, humilde, trabajadora, capaz y por sobre todo perseverantes a las inequidades. La peculiaridad es que los pobladores han llegado de diferentes partes del mundo, es por eso que en esta comunidad encontraremos apellidos extranjeros, en especial árabes, rusos, italianos, españoles, entre otros. Con estas virtudes PUERTO ROSARIO durante años viene



soportando innumerables acontecimientos de injusticia en relación a la poca atención que recibe de los Intendentes Municipales electos, y que siempre son originarios de la comunidad de Villa del ROSARIO.

PUERTO ROSARIO, hoy en día y desde siempre está a la altura de cualquier otro pueblo, con infraestructuras básicas; como Escuelas, Colegios, Centro de Salud, Unidad Militar, Comisaria Policial, local de INSTITUTO DE PREVISION SOCIAL, Saneamiento de agua potables, servicio de Electricidad, Caminos asfaltados y caminos Vecinales, Puentes, Iglesia ,Capillas, Empresas Privadas, Representante financiero privado, Comisiones de Fomento Urbano, Cooperativas, Comercios varios, para desarrollar su potencial económico y financiero. En este punto no podemos dejar de mencionar que esta comunidad fue despojado arbitrariamente y llevados a la comunidad de Villa del Rosario de algunas instituciones públicas como ser BANCO NACIONAL DE FOMENTO, CORREO, COPACO, IMPUESTOS INTERNOS, y todo el progreso que ello con lleva.

- **Estudio de factibilidad del futuro distrito:**

Factibilidad Comercial:

PUERTO ROSARIO se basamenta en la producción pesquera, cuya comercialización está asegurada, tanto en el mercado interno, como en los centros de consumos aledaños y de la capital. Es sumamente importante el turismo, es impresionante la cantidad de turistas que llegan a la comunidad y se llevan una decepción por la falta de infraestructuras, y sobre todo por la falta de interés de progreso de las autoridades de turno. La zona también cuenta con abundante producción agrícola y ganadera tanto para el consumo local como para su comercialización.

La comunidad tiene suficiente capacidad de recaudar, de sufragar los gastos de funcionamiento del nuevo gobierno municipal en proceso, administrar los fondos, y realizar inversiones. En la actualidad es la comunidad que más recauda y más aporta a la Municipalidad local, y que menos inversión recibe para mejorar las infraestructuras básicas; hay una imperiosa necesidad de invertir urgentemente en infraestructuras que es un factor limitante para el progreso de toda comunidad. Una población sin autoridades autónomas y auténticas, no puede alcanzar su desarrollo pleno e integral.

No deja de ser NECESARIO el mejoramiento de las calles principales del centro urbano y de los barrios. Mejorar la infraestructura del sistema eléctrico actual. Invertir en el fortalecimiento de la salud pública, tan abandonado pese a tener infraestructura edilicia, mejoramientos de las diferentes escuelas y colegios de la zona. Lamentablemente debemos decir que el colegio funciona en una vieja



ex escuela teniendo un terreno donado para la construcción de un nuevo colegio; pero como siempre la falta de interés y la falta de preocupación de profeso, hace que los alumnos de Puerto Rosario abandonan su pueblo para estudiar en otros lares.

Factibilidad industrial:

La ubicación geográfica de Puerto Rosario proyecta la intención de apertura de industrias, silos, puertos privados, frigoríficos y otros emprendimientos que estarían facilitados por el suntuoso Rio Paraguay y el acceso por la Ruta 10, "Las Residentas", totalmente asfaltada. LAS GESTIONES PARA ESTAS INTENCIONES EN LA ACTUALIDAD SON NULAS PORQUE LAS AUTORIDADES SON DE OTRA CIUDAD Y POCA IMPORTANCIA DAN AL PROGRESO DE PUERTO ROSARIO.

CONCLUSION

Puerto Rosario constituye un importante puerto para la hidrovía, teniendo en cuenta la estratégica ubicación, facilitando el embarque de los productos agrícolas y otros productos derivados de la ganadería, originarios de comunidades vecinas y de otros departamentos.

La comunidad de PUERTO ROSARIO cuenta con sobradas infraestructuras básicas que justifica plenamente su distritación.

EDUCACION: La comunidad cuenta con cinco escuelas primarias, un colegio Nacional y dos Supervisiones Educativas.

SALUD: Se cuenta con un moderno edificio propio del Instituto de Previsión Social en la zona urbana y un puesto de salud en el Barrio Puerto de la Amistad.

SEGURIDAD: Se cuenta con un local de Comisaría Policial así como de una Unidad Militar de la ARMADA NACIONAL.

En espera de un estudio exhaustivo de lo peticionado, y una atención favorable del mismo, aprovechamos la oportunidad para saludar al Señor Presidente y distinguidos Miembros con nuestra mayor consideración y respeto.

Prof. Juan Ignacio Riquelme
Secretario de Relaciones



Rosalía Duarte
Presidenta

Nota: Acompaña este pedido más de mil firmas de los pobladores del lugar.



MUNICIPALIDAD DE VILLA DEL ROSARIO

Avda. Carlos A. López esq. Oscar Botana Tte. Pastor Pando

Telefax: (044) 213 204

Ruc: 80021421-8

e-mail: munirosario@hotmail.com

Villa del Rosario – Paraguay

RESOLUCIÓN I.M N°078..... /2018

POR LA CUAL SE RECONOCE A LA COMISION PUERTO ROSARIO PYAHU REKAVO DEL DISTRITO DE VILLA DEL ROSARIO, DEPARTAMENTO DE SAN PEDRO;

Villa del Rosario: 28 Diciembre de 2018.-

VISTA: La nota presentada por la Comisión Puerto Rosario Pyahu Rekavo, del Distrito de Villa del Rosario solicitando su reconocimiento y;

CONSIDERANDO: Que el Art. 65 de la Ley N° 3966/10, "Orgánica Municipal", faculta a la Intendencia Municipal proceder a su reconocimiento, a fin de garantizar el cumplimiento de los fines propuestos por la mencionada comisión.

POR TANTO:

EL INTENDENTE MUNICIPAL DE LA CIUDAD DE VILLA DEL ROSARIO EN USO DE SUS ATRIBUCIONES.

RESUELVE:

Art. 1°: Reconocer a la Comisión Puerto Rosario Pyahu Rekavo, Del Distrito de Villa del Rosario, la cual queda constituida de la siguiente manera:

<u>Presidenta:</u>	Rosalía Duarte	C.I.575412
<u>Vice- Presidenta:</u>	Tomasa Rivas de Villalba	C.I. 645975
<u>Pro- Secretaria de Actas:</u>	Esmilce Dolores Rivero de Noguera	C.I. 1.602.449
<u>Secretaria de Actas:</u>	Oliva Carrillo de Celle	C.I. 724367
<u>Secretaria de Relaciones:</u>	Juan Ignacio Riquelme	C.I. 1000.587
<u>Pro- Secretaria Relación:</u>	Lilian Alicia Raggini	C.I. 1.424.418
<u>Tesorero:</u>	Mario Celle Martínez	C.I. 2.642.579
<u>Pro – Tesorero:</u>	Juan Bautista Rivas	C.I. 1.301.513
<u>Síndico Titular:</u>	Rosalía Rotela Vda. de Carrillo	C.I.1.167.730
<u>Síndico Suplemente:</u>	Miguel Escurra	C.I.617.847

Art.2°: Comunicar a quienes corresponda, y cumplido dese al Registro Municipal.



W. Acosta G
Secretario General



Andrés Caballero Moias
Intendente Municipal

UBICACIÓN GEOGRAFICA PROYECTO



OBSERVACIONES

OBSERVACIONES DEL PROFESIONAL

- ✓ Las dimensiones y linderos del polígono general, Intra y extra consignados en el presente plano corresponden a trabajo de planificación en gabinete. Demás fuentes cartográficas corresponden a la DGEEC.
- ✓ Las distancias están expresadas en metros.
- ✓ Las coordenadas corresponden a la Proyección Universal Mercator (UTM); Zona 21 Sur, DATUM WGS84.
- ✓ Inerte Geográfico, Convergencia 00°10'13", Factor 1000

REFERENCIAS



RESUMEN CUADRO DE SUPERFICIES

NOMBRE	HECTAREAS	METROS CUADRADOS
INTRA POLIGONAL	76.230	8
EXTRA POLIGONAL	25.013	4
SUPERFICIE TOTAL Polígono General Proyecto Creación Distrital "PUERTO ROSARIO"	101.244	2
SUPERFICIE RESTO Villa del Rosario	103.215	7

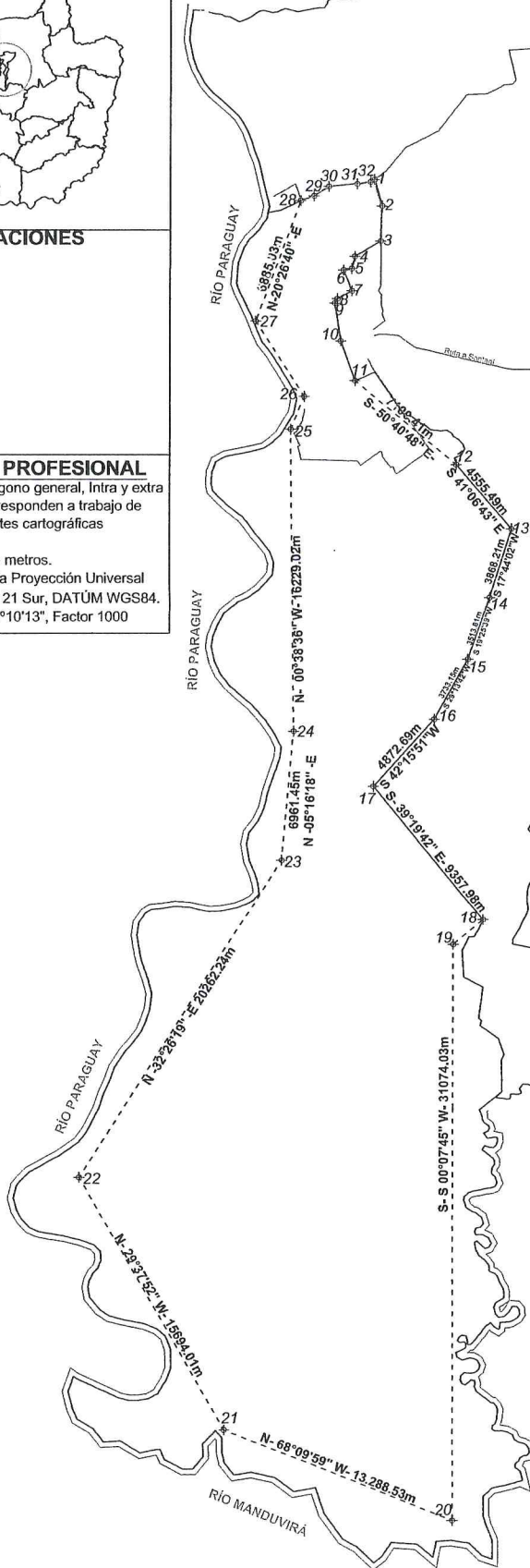

CUADRO DE SUPERFICIES

VERTICE	LINEA	DISTANCIAS	RUMBOS	ESTE (X)	NORTE (Y)	CODIGO DE VERTICE	LINDE
1	1-2	1465.62	S 16° 31' 21" E	489035.29	7307790.68	Vertice 1	DISTRITO VILLA I
2	2-3	1884.68	S 2° 15' 44" W	489452.10	7306385.58	Vertice 2	DISTRITO VILLA I
3	3-4	1605.79	S 59° 40' 35" W	489377.71	7304502.37	Vertice 3	DISTRITO VILLA I
4	4-5	679.67	S 14° 25' 60" W	487991.61	7303691.63	Vertice 4	DISTRITO VILLA I
5	5-6	450.69	S 78° 31' 17" W	487822.20	7303033.41	Vertice 5	DISTRITO VILLA I
6	6-7	1191.39	S 22° 41' 37" E	487380.52	7302943.72	Vertice 6	DISTRITO VILLA I
7	7-8	893.44	S 61° 43' 47" W	487840.16	7301844.57	Vertice 7	DISTRITO VILLA I
8	8-9	274.70	S 28° 50' 43" W	487053.29	7301421.41	Vertice 8	DISTRITO VILLA I
9	9-10	2049.28	S 8° 49' 29" E	486920.76	7301180.79	Vertice 9	DISTRITO VILLA I
10	10-11	2278.43	S 20° 11' 46" E	487235.14	7299155.77	Vertice 10	DISTRITO VILLA I
11	11-12	7100.41	S 50° 40' 48" E	488021.73	7297017.43	Vertice 11	DISTRITO VILLA I
12	12-13	4555.49	S 41° 6' 43" E	493514.74	7292518.25	Vertice 12	DISTRITO VILLA I
13	13-14	3868.21	S 17° 44' 2" W	496510.12	7289086.02	Vertice 13	DISTRITO VILLA I
14	14-15	3513.81	S 19° 25' 39" W	495331.87	7285401.62	Vertice 14	DISTRITO VILLA I
15	15-16	3733.15	S 29° 13' 42" W	494163.13	7282087.87	Vertice 15	DISTRITO VILLA I
16	16-17	4872.69	S 42° 15' 51" W	492340.26	7278830.02	Vertice 16	DISTRITO VILLA I
17	17-18	9357.98	S 39° 19' 42" E	489063.14	7275223.97	Vertice 17	DISTRITO VILLA I
18	18-19	2101.06	S 50° 11' 8" W	494993.87	7267985.31	Vertice 18	DISTRITO VILLA I
19	19-20	31074.03	S 0° 7' 45" W	493380.00	7266640.00	Vertice 19	DISTRITO VILLA I
20	20-21	13288.53	N 68° 9' 59" W	493310.00	7235566.05	Vertice 20	RIO MANDUVIRA
21	21-22	15694.01	N 29° 37' 52" W	480974.68	7240508.20	Vertice 21	RIO MANDUVIRA
22	22-23	20262.24	N 32° 26' 19" E	473215.32	7254149.84	Vertice 22	RIO PARAGUAY
23	23-24	6961.45	N 5° 16' 18" E	484083.88	7271250.50	Vertice 23	RIO PARAGUAY
24	24-25	16229.02	N 0° 38' 36" W	484723.50	7278182.50	Vertice 24	RIO PARAGUAY
25	25-26	1909.88	N 22° 21' 38" E	484541.28	7294410.50	Vertice 25	RIO PARAGUAY
26	26-27	4808.35	N 33° 2' 55" W	485270.94	7296175.50	Vertice 26	RIO PARAGUAY
27	27-28	6885.03	N 20° 25' 41" E	482648.70	7300205.89	Vertice 27	RIO PARAGUAY
28	28-29	751.57	N 69° 49' 6" E	485053.65	7306657.23	Vertice 28	DISTRITO VILLA I
29	29-30	947.70	N 57° 57' 12" E	485759.08	7308916.52	Vertice 29	DISTRITO VILLA I
30	30-31	1548.36	N 84° 44' 45" E	486562.37	7307419.38	Vertice 30	DISTRITO VILLA I
31	31-32	732.14	N 81° 55' 17" E	488104.22	7307561.17	Vertice 31	DISTRITO VILLA I
32	32-1	241.97	N 58° 28' 51" E	488829.09	7307664.06	Vertice 32	DISTRITO VILLA I

PLANO GEORREFERENCIADO

OBJETO: UBICACIÓN - PROYECTO CREACIÓN DISTRIAL "PUERTO ROSARIO"

PROFESIONALES : Lic. Ciencias Geog. Amado Calderoli
Lic. Illian Paul Marecos

DEPARTAMENTO : San Pedro
DISTRITO AFECTADO : Villa del Rosario

Amado Calderoli Jara
Ing. y Lic. en Ciencias Geog.
Reg. Prof. N° 232 M.O.P.C.
MAT. M.O.P.C. 232

MATRICULA : 232 M.O.P.C.
E-MAIL : info@coim.com.py
TELEFONO : 021943187

FECHA : 26/18/19
Nº PL

INFORME PERICIAL

PLANO UBICACIÓN - PROYECTO DE CREACIÓN DISTRITAL "PUERTO ROSARIO"

FECHA DEL PLANO: 26 de agosto de 2019.-

DATOS OFICIALES DEL POLIGONO

UBICACIÓN

Distrito : Puerto Rosario
Departamento : San Pedro

DATOS DEL PROFESIONAL

Profesionales : AMADO CALDEROLI JARA
Lic. en Ciencias Geográficas - Reg. M.O.P.C. N°: 232
E-Mail: info@coim.com.py - Tel. 021943187
Lic. Illian Paul Marecos

DESCRIPCION DEL POLIGONO

- Línea 1-2** : con rumbo **S 16°31'21" E** (Sur diez y seis grados treinta y un minutos veinte y un segundos Este), mide **1465.62m** (mil cuatrocientos sesenta y cinco metros con sesenta y dos centímetros), linda con Distrito Villa del Rosario.
- Línea 2-3** : con rumbo **S 02°15'44" W** (Sur dos grados quince minutos cuarenta y cuatro segundos Oeste), mide **1884.68 m** (mil ochocientos ochenta y cuatro metros con sesenta y ocho centímetros), linda con Distrito Villa del Rosario.
- Línea 3-4** : con rumbo **S 59°40'35" W** (Sur cincuenta y nueve grados cuarenta minutos treinta y cinco segundos Oeste), mide **1605.79 m** (mil seiscientos cinco metros con setenta y nueve centímetros), linda con Distrito Villa del Rosario.
- Línea 4-5** : con rumbo **S 14°25'60" W** (Sur catorce grados veinte y cinco minutos sesenta segundos Oeste), mide **679.67m** (seiscientos setenta y nueve metros con sesenta y siete centímetros), linda con Distrito Villa del Rosario.
- Línea 5-6** : con rumbo **S 78°31'17" W** (Sur setenta y ocho grados treinta y un minutos diez y siete segundos oeste), mide **450.69m** (Cuatrocientos cincuenta metros con sesenta y nueve centímetros), linda con Distrito Villa del Rosario.
- Línea 6-7** : con rumbo **S 22°41'37" E** (Sur veinte y dos grados cuarenta y un minutos treinta y siete segundos Este), mide **1191.39m** (mil ciento noventa y un metros con treinta y nueve centímetros), linda con Distrito Villa del Rosario.

-
- Línea 7-8** : con rumbo **S 61°43'47"W** (Sur sesenta y un grados cuarenta y tres minutos cuarenta y siete segundos Oeste), mide **893.44m** (ochocientos noventa y tres metros con cuarenta y cuatro centímetros), linda con Distrito Villa del Rosario.
- Línea 8-9** : con rumbo **S 28°50'43" W** (Sur veinte y ocho grados cincuenta minutos cuarenta y tres segundos Oeste), mide **274.70m** (doscientos setenta y cuatro metros con setenta centímetros), linda con Distrito Villa del Rosario.
- Línea 9-10** : con rumbo **S 08°49'29" E** (Sur ocho grados cuarenta y nueve minutos veinte y nueve segundos Este), mide **2049.28m** (Dos mil cuarenta y nueve metros con veinte y ocho centímetros), linda con Distrito Villa del Rosario.
- Línea 10-11** : con rumbo **S 20°11'46" E** (Sur veinte grados once minutos cuarenta y seis segundos Este), mide **2278.43m** (dos mil doscientos setenta y ocho metros con cuarenta y tres centímetros), linda con Distrito Villa del Rosario.
- Línea 11-12** : con rumbo **S 50°40'48" E** (Sur cincuenta grados cuarenta minutos cuarenta y ocho segundos Este), mide **7100.41m** (siete mil cien metros con cuarenta y un centímetros), linda con Distrito Villa del Rosario.
- Línea 12-13** : con rumbo **S 41°06'43" E** (Sur cuarenta y un grados seis minutos cuarenta y tres segundos Este), mide **4555.49m** (cuatro mil quinientos cincuenta y cinco metros con cuarenta y nueve centímetros), linda con Distrito Villa del Rosario.
- Línea 13-14** : con rumbo **S 17°44'02" W** (Sur diez y siete grados cuarenta y cuatro minutos dos segundos Oeste), mide **3868.21m** (tres mil ochocientos sesenta y ocho metros con veinte y un centímetros), linda con Distrito Villa del Rosario.
- Línea 14-15** : con rumbo **S 19°25'39" W** (Sur diez y nueve grados veinte y cinco minutos treinta y nueve segundos Oeste), mide **3513.81m** (tres mil quinientos trece metros con ochenta y un centímetros), linda con Distrito Villa del Rosario.
- Línea 15-16** : con rumbo **S 29°13'42" W** (Sur veinte y nueve grados trece minutos cuarenta y dos segundos Oeste), mide **3733.15m** (tres mil setecientos treinta y tres metros con quince centímetros), linda con Distrito Villa del Rosario.
- Línea 16-17** : con rumbo **S 42°15'51" W** (Sur cuarenta y dos grados quince minutos cincuenta y un segundos Oeste), mide **4872.69m** (cuatro mil ochocientos setenta y dos metros con sesenta y nueve centímetros), linda con Distrito Villa del Rosario.
- Línea 17-18** : con rumbo **S 39°19'42" E** (Sur treinta y nueve grados diez y nueve minutos cuarenta y dos segundos Este), **9357.98m** (nueve mil trescientos cincuenta y siete metros con noventa y ocho centímetros), linda con Distrito Villa del Rosario.
- Línea 18-19** : con rumbo **S 50°11'08" W** (Sur cincuenta grados once minutos ocho segundos Oeste), **2101.06m** (dos mil ciento un metros con seis centímetros), linda con Distrito Villa del Rosario.

-
- Línea 19-20** : con rumbo **S 00°07'45" W** (Sur cero grados siete minutos cuarenta y cinco segundos Oeste), **31074.03m** (treinta y un mil setenta y cuatro metros con tres centímetros), linda con Distrito Villa del Rosario.
- Línea 20-21** : con rumbo **N 68°09'59" W** (Norte sesenta y ocho grados nueve minutos cincuenta y nueve segundos Oeste), **13288.53m** (trece mil doscientos ochenta y ocho metros con cincuenta y tres centímetros), linda con Río Manduvirá.
- Línea 21-22** : con rumbo **N 29°37'52" W** (Norte veinte y nueve grados treinta y siete minutos cincuenta y dos segundos Oeste), **15694.01m** (quince mil seiscientos noventa y cuatro metros con un centímetro), linda con Río Manduvirá.
- Línea 22-23** : con rumbo **N 32°26'19" E** (Norte treinta y dos grados veinte y seis minutos diez y nueve segundos Este), **20262.24m** (veinte mil doscientos sesenta y dos metros con veinte y cuatro centímetros), linda con Río Paraguay.
- Línea 23-24** : con rumbo **N 05°16'18" E** (Norte cinco grados diez y seis minutos diez y ocho segundos Este), **6961.45m** (seis mil novecientos sesenta y un metros con cuarenta y cinco centímetros), linda con Río Paraguay.
- Línea 24-25** : con rumbo **N 00°38'36" W** (Norte cero grados treinta y ocho minutos treinta y seis segundos Oeste), **16229.02m** (diez y seis mil doscientos veinte y nueve metros con dos centímetros), linda con Río Paraguay.
- Línea 25-26** : con rumbo **N 22°27'38" E** (Norte veinte y dos grados veinte y siete minutos treinta y ocho segundos Este), **1909.88m** (mil novecientos nueve metros con ochenta y ocho centímetros), linda con Río Paraguay.
- Línea 26-27** : con rumbo **N 33°02'55" W** (Norte treinta y tres grados dos minutos cincuenta y cinco segundos oeste), **4808.35m** (cuatro mil ochocientos ocho metros con treinta y cinco centímetros), linda con Río Paraguay.
- Línea 27-28** : con rumbo **N 20°26'41" E** (Norte veinte grados veinte y seis minutos cuarenta y un segundos Este), **6885.03m** (seis mil ochocientos ochenta y cinco metros con tres centímetros), linda con Río Paraguay.
- Línea 28-29** : con rumbo **N 69°49'06" E** (Norte sesenta y nueve grados cuarenta y nueve minutos seis segundos Este), **751.57m** (setecientos cincuenta y un metros con cincuenta y siete centímetros), linda con Distrito Villa del Rosario.
- Línea 29-30** : con rumbo **N 57°57'12" E** (Norte cincuenta y siete grados cincuenta y siete minutos doce segundos Este), **947.70m** (novecientos cuarenta y siete metros con setenta centímetros), linda con Distrito Villa del Rosario.
- Línea 30-31** : con rumbo **N 84°44'45" E** (Norte ochenta y cuatro grados cuarenta y cuatro minutos cuarenta y cinco segundos Este), **1548.36m** (mil quinientos cuarenta y ocho metros con treinta y seis centímetros), linda con Distrito Villa del Rosario.

Línea 31-32 : con rumbo **N 81°55'17" E** (Norte ochenta y un grados cincuenta y cinco minutos diez y siete segundos Este), **732.14m** (setecientos treinta y dos metros con catorce centímetros), linda con Distrito Villa del Rosario.

Línea 32-1 : con rumbo **N 58°26'51" E** (Norte cincuenta y ocho grados veinte y seis minutos cincuenta y un segundos Este), **241.97m** (doscientos cuarenta y un metros con noventa y siete centímetros), linda con Distrito Villa del Rosario.

SUPERFICIE INTRA POLIGONAL: 76.230 Has 8.284 m² 0000m² (setenta y seis mil doscientos treinta hectáreas con ocho mil doscientos ochenta y cuatro metros cuadrados con cero centímetros cuadrados).

SUPERFICIE EXTRA POLIGONAL: 25.013 Has 4.392 m² 0000m² (veinte y cinco mil trece hectáreas con cuatro mil trescientos noventa y dos metros cuadrados con cero centímetros cuadrados).

SUPERFICIE POLIGONO GENERAL: 101.244 Has 2.676 m² 0000m² (ciento un mil doscientos cuarenta y cuatro hectáreas con dos mil seiscientos setenta y seis metros cuadrados con cero centímetros cuadrados).

PARA LA UBICACIÓN DEL POLÍGONO EN COORDENADAS UTM O PLANAS SE DAN LOS DATOS DE LOS SIGUIENTES VÉRTICES

VERTICE	NORTE (Y)	ESTE (X)
1	489035.29	7307790.68
2	489452.10	7306385.58
3	489377.71	7304502.37
4	487991.61	7303691.63
5	487822.20	7303033.41
6	487380.52	7302943.72
7	487840.16	7301844.57
8	487053.29	7301421.41
9	486920.76	7301180.79
10	487235.14	7299155.77
11	488021.73	7297017.43

12	493514.74	7292518.25
13	496510.12	7289086.02
14	495331.87	7285401.62
15	494163.13	7282087.87
16	492340.26	7278830.02
17	489063.14	7275223.97
18	494993.87	7267985.31
19	493380.00	7266640.00
20	493310.00	7235566.05
21	480974.68	7240508.20
22	473215.32	7254149.84
23	484083.88	7271250.50
24	484723.50	7278182.50
25	484541.28	7294410.50
26	485270.94	7296175.50
27	482648.70	7300205.89
28	485053.65	7306657.23
29	485759.08	7306916.52
30	486562.37	7307419.38
31	488104.22	7307561.17
32	488829.09	7307664.06

OBSERVACIÓN:

- ✓ Las dimensiones y linderos del polígono principal consignados en el presente plano corresponden a Planificación
- ✓ Las distancias están expresadas en metros.
- ✓ Las distancias y coordenadas corresponden a la Proyección Universal Transversa Mercator, Zona 21 Sur, DATÚM WGS84.

DAMOS CONFORMIDAD AL INFORME.

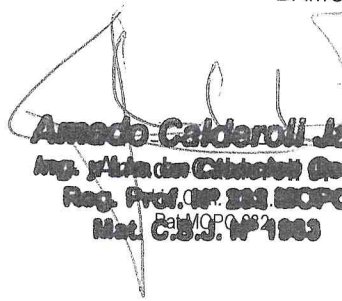

Amado Calderoli Jara
Ing. y Plan. de Cálculo Geog.
Reg. Prof. N° 203 MOPC
Mat. C.S.J. N° 1983



Lic. Illian Paul Marecos



coim
consultoria
AMBIENTAL TOPOGRAFICA

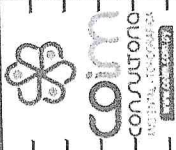

DEPARTAMENTO: SAN PEDRO
 DISTRITO: CTADO: VILLA DEL ROSARIO
 FECHA: 26/08/2019

PLANILLA GENERAL DE CALCULOS DE SUPERFICIE

SUPERFICIE INTRA POLIGONAL A REPLANTEAR A CAMPO / CREACION DE DISTRITO

LADO	RUMBO	DISTANCIA	D x Cos £		D x Sen £		Coordenadas		Y	SX	SY	D x Sen £ x SX	D x Cos £ x SY
			D x Cos £	D x Sen £	X	X							
1-2	S 16° 31' 21" E	1465.62	-1405.10	+416.81	0.00	0.00	-1405.10	+416.81	0.00	-1405.10	+416.81	-585659.7310	-585659.7310
2-3	S 2° 15' 44" W	1884.68	-1883.21	-74.39	+416.81	-1405.10	-1405.10	-74.39	+416.81	-4693.41	+759.23	+349142.7699	-1429789.5283
3-4	S 59° 40' 35" W	1605.79	-810.74	-1386.10	+342.42	-3288.31	-3288.31	-1386.10	+342.42	-7387.36	-701.26	+10239619.6960	+568539.5324
4-5	S 14° 25' 60" W	679.67	-658.22	-169.41	-1043.68	-4099.05	-4099.05	-1043.68	-2256.77	-8856.32	+1500349.1712	+1485451.1494	+1485451.1494
5-6	S 78° 31' 17" W	450.69	-89.69	-441.68	-1213.09	-4757.27	-4757.27	-1213.09	-2867.86	-9604.23	+4241996.3064	+257218.3634	+257218.3634
6-7	S 22° 41' 37" E	1191.39	-1099.15	+459.64	-1654.77	-4846.96	-4846.96	-1654.77	-2849.90	-10793.07	-960926.6948	+3132467.5850	+3132467.5850
7-8	S 61° 43' 47" W	893.44	-423.16	-786.87	-1195.13	-5946.11	-5946.11	-1195.13	-3177.13	-12315.38	+9690603.0606	+1344434.3308	+1344434.3308
8-9	S 28° 50' 43" W	274.70	-240.62	-132.53	-1982.00	-6369.27	-6369.27	-1982.00	-4096.53	-12979.16	+1720128.0748	+985707.0486	+985707.0486
9-10	S 8° 49' 29" E	2049.28	-2025.02	+314.38	-2114.53	-6609.89	-6609.89	-2114.53	-3914.68	-15244.80	-4792660.2240	+7927305.2936	+7927305.2936
10-11	S 20° 11' 46" E	2278.43	-2138.34	+786.59	-1800.15	-8634.91	-8634.91	-1800.15	-2813.71	-19408.16	-15266264.5744	+6016668.6414	+6016668.6414
11-12	S 50° 40' 48" E	7100.41	-4499.18	+5493.01	-1013.56	-10773.25	-10773.25	-1013.56	+3465.89	-26045.68	-143069180.6968	-15593662.9702	-15593662.9702
12-13	S 41° 6' 43" E	4555.49	-3432.23	+2995.38	+4479.45	-15272.43	-15272.43	+4479.45	+11954.28	-33977.09	-101774295.8442	-41029838.4444	-41029838.4444
13-14	S 17° 44' 2" W	3868.21	-3684.40	-1178.24	+7474.83	-18704.66	-18704.66	+7474.83	-41093.72	-41093.72	+48418264.6528	-50739419.8480	-50739419.8480
14-15	S 19° 25' 39" W	3513.81	-3313.74	-1168.74	+6299.59	-22389.06	-22389.06	+6299.59	+11424.44	-48091.86	+56206880.4564	-37857623.8056	-37857623.8056
15-16	S 29° 13' 42" W	3733.15	-3257.85	-1822.86	+5127.85	-25702.80	-25702.80	+5127.85	+8432.84	-54663.45	+99643816.4670	-27472927.7940	-27472927.7940
16-17	S 42° 15' 51" W	4872.69	-3606.04	-3277.13	+3304.99	-28960.65	-28960.65	+3304.99	+3332.85	-61527.34	+201633091.7342	-12018390.4140	-12018390.4140
17-18	S 39° 19' 42" E	9357.98	-7238.65	+5930.75	+27.86	-32566.69	-32566.69	+27.86	+5986.47	-72372.03	-429220416.9225	-43333961.0655	-43333961.0655
18-19	S 50° 11' 8" W	2101.06	-1345.32	-1613.87	+5958.61	-39805.34	-39805.34	+5958.61	+10303.35	-80956.00	+130652459.7200	-13861302.8220	-13861302.8220
19-20	S 0° 7' 45" W	31074.03	-31073.95	-70.05	+4344.74	-41150.66	-41150.66	+4344.74	+8619.43	-113375.27	+7941937.6635	-267839736.8485	-267839736.8485
20-21	N 68° 9' 59" W	13288.53	+4942.17	-12335.31	+4274.69	-72224.61	-72224.61	+4274.69	-3785.93	-139507.05	+1720862708.9355	-18710709.6681	-18710709.6681
21-22	N 29° 37' 52" W	15694.01	+13641.65	-7759.34	-8060.62	-67282.44	-67282.44	-8060.62	-23880.58	-120923.23	+938284455.4682	-325770514.1570	-325770514.1570
22-23	N 32° 26' 19" E	20262.24	+17100.65	+10868.58	-15819.96	-53640.79	-53640.79	-15819.96	-20771.34	-90180.93	-980138652.1794	-355203415.3710	-355203415.3710
23-24	N 5° 16' 18" E	6961.45	+6932.00	+639.61	-4951.38	-36540.14	-36540.14	-4951.38	-9263.15	-66148.28	-42309101.3708	-64212155.8000	-64212155.8000
24-25	N 0° 38' 36" W	16229.02	+16228.00	-182.22	-4311.77	-29608.14	-29608.14	-4311.77	-8805.76	-42988.28	+7833324.3816	-142899873.2800	-142899873.2800
25-26	N 22° 27' 38" E	1909.88	+1765.00	+729.66	-4493.99	-13380.14	-13380.14	-4493.99	-8258.32	-24995.28	-18238056.0048	-14575934.8000	-14575934.8000
26-27	N 33° 2' 55" W	4808.35	+4030.40	-2622.24	-3764.33	-11615.14	-11615.14	-3764.33	-10150.90	-19199.88	+50346693.3312	-40912187.3600	-40912187.3600
27-28	N 20° 26' 41" E	6885.03	+6451.34	+2404.97	-6386.57	-7584.74	-7584.74	-6386.57	-10368.17	-8718.14	-20968665.1558	-66888589.8478	-66888589.8478
28-29	N 69° 49' 6" E	751.57	+259.29	+705.43	-3981.60	-1133.40	-1133.40	-3981.60	-7257.77	-2007.51	-1416157.7793	-1881867.1833	-1881867.1833
29-30	N 57° 57' 12" E	947.70	+502.86	+803.29	-3276.17	-874.11	-874.11	-3276.17	-5749.05	-1245.36	-1000385.2344	-2890967.2630	-2890967.2630
30-31	N 84° 44' 45" E	1548.36	+141.79	+1541.85	-2472.88	-371.25	-371.25	-2472.88	-3403.91	-600.71	-926204.7135	-482640.3989	-482640.3989
31-32	N 81° 55' 17" E	732.14	+102.89	+724.87	-931.03	-229.46	-229.46	-931.03	-1137.19	-356.03	-258075.4661	-117005.4791	-117005.4791
32-1	N 58° 26' 51" E	241.97	+126.62	+206.20	-126.57	-126.57	-126.57	-126.57	-206.12	-126.52	-26088.4240	-26098.9144	-26098.9144
			+0.00	+0.00	+0.05	+0.05	+0.05	+0.05	+0.04	+0.05	+0.0000	+0.0000	+0.0000

SUPERFICIE

Ha/s Setenta y seis mil doscientos treinta
 Mts2 Ocho mil doscientos ochenta y cuatro

2 x SUP
 SUP

+1524616480.87
 +762308283.94

+1524616480.87
 +762308283.94

Arnaldo Calvo Jara
 Ing. y Topógrafo Geod.
 R.M. BOBEN-BOBEN

1:375,000
 1 cm = 3,750 m



RESUMEN CUADRO DE SUPERFICIES			
Nº	NOMBRE	HECTAREAS	METROS CUADRADOS (m ²)
1	INTERA POLIGONAL	76.230	8.284
2	EXTRA POLIGONAL	25.013	4.392
3	SUPERFICIE TOTAL Polígono General Proyecto Casación Distrital "PUERTO ROSARIO"	101.244	2.676
4	SUPERFICIE RESTO Villa del Rosario	103.216	7.324

5,000 10,000 20,000 m

Proyección UTM - Zona 21 Sur Datum WGS 1984
 FUENTE: IGN/DIGI, Imagen Bing Maps fecha de Captura: 30. 07. 11



Source: Esri, DigitalGlobe, GeoEye, Aster Geographics, CNES/Airbus DS, USDA, USGS, AeroGRID, IGN, and the GIS User Community

18887 443887 468887 493887 518887 543887 568887

7228230 7253230 7278230 7303230 73282

REGISTRO No. 232
INSCRIPCION No 3086

M. O. P. C.

CONSTE QUE; EI/La Señor/a CALDEROLI JARA AMADO



con Grado de LICENCIADO EN CIENCIAS GEOGRAFICAS
y Titulo expedido por UNIVERSIDAD NACIONAL DE ASUNCION
Registrado en UNIVERSIDAD NACIONAL DE ASUNCION
en el Libro de Inscripción bajo No. 120 a fojas/folio 8 y

Libro de Grados No. 1 se halla inscripto/a en el Ministerio de Obras
Públicas y Comunicaciones; en el Registro de Profesionales **INGENIEROS**
ARQUITECTOS, AGRIMENSORES, TOPOGRAFOS establecidos por Ley No. 979/84

SE EXPRIDE, la inscripción de Registro Profesional en el M. O. P. C. considerando el Art. 2 y 7 de
la Ley No. 979 por el año RENOVACION 2019

Encargado de Registro

Arq. Elisa Valinotti Bareiro
Dpto. de Arquitectura
D.O.P - M.O.P.C

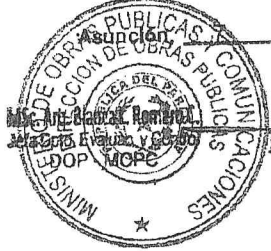

de ENERO de 2019

Director de Obras Públicas

Arq. José N. Kronawetter E.
Director
Dirección de Obras Públicas

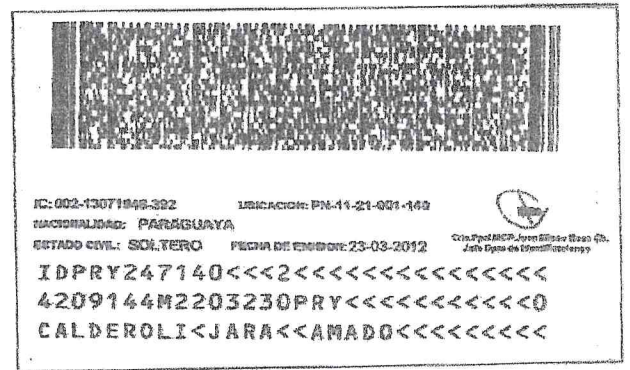

Población total por sexo, según departamento, distrito, área urbana-rural y barrio/localidad, 2002.



Departamento, distrito, área urbana-rural, y barrio/localidad	Total	Varon	Mujer
PUERTO ROSARIO DEL YVYRAKAPA	3.528	1.760	1.768
Area Urbana	2.443	1.184	1.259
Bo. San Jose	587	278	309
Puerto Rosario	1.856	906	950
Area Rural	1.085	576	509
Puerto Amistad	388	204	184
2da. Reconstruccion	547	294	253
Kerambu	74	37	37
Est. Lomas	76	41	35

ESTRUCTURA DEL PRESUPUESTO VILLA DEL ROSARIO - 2018

PRESUPUESTO DE RECURSOS

RUBROS DE INGRESOS	Estimado	%
Ingresos Tributarios	1.622.430.248	38
Ingresos No Tributarios	119.000.000	3
Venta de Bienes y Servicios	200.500.000	5
Transferencias Corrientes	569.014.076	13
Rentas sobre la Propiedad	124.000.000	3
Donaciones Corrientes		0
Otros Recursos Corrientes	12.000.000	0
Venta de Activos	30.000.000	1
Transferencias de Capital	1.633.055.676	38
Otros Recursos de Capital		0
TOTALES:	4.310.000.000	100

PRESUPUESTO POR FUENTE DE FINANCIAMIENTO Y ÓRGANO FINANCIADOR

Resumen de Presupuesto de Ingresos por F.F. y O.F.	Monto	%
30 001 Recursos Genuinos	1.817.930.248	45
30 007 Recursos de Juegos de Azar	72.000.000	2
30 011 Recursos de Royalties y Compensaciones	710.001.258	18
30 003 Recursos de Royalties – FONACIDE	1.420.068.494	35
Total de Ingresos	4.020.000.000	100

**ESTRUCTURA DEL PRESUPUESTO PARA LA CREACION DEL MUNICIPIO
PUERTO ROSARIO DEL YVYRA KAPA**

PRESUPUESTO DE RECURSOS

RUBROS DE INGRESOS	Estimado	%
Ingresos Tributarios	755.000.000	28
Ingresos No Tributarios	0	0
Venta de Bienes y Servicios	0	0
Transferencias Corrientes	470.000.000	17
Rentas sobre la Propiedad	20.000.000	1
Donaciones Corrientes		0
Otros Recursos Corrientes	0	0
Venta de Activos		0
Transferencias de Capital	1.500.000.000	55
Otros Recursos de Capital	0	0
TOTALES:	2.745.000.000	100

**PRESUPUESTO POR FUENTE DE FINANCIAMIENTO Y ÓRGANO
FINANCIADOR**

Resumen de Presupuesto de Ingresos por F.F. y O.F.	Monto	%
30 001 Recursos Genuinos	775.000.000	28
30 007 Recursos de Juegos de Azar	70.000.000	3
30 011 Recursos de Royalties y Compensaciones	1.000.000.000	36
30 003 Recursos de Royalties – FONACIDE	900.000.000	33
Total de Ingresos	2.745.000.000	100

IMPUESTO INMOBILIARIO ZONA RURAL DE PUERTO ROSARIO DEL YVYRA KAPA

DPTO.	DIS T_ D_ IID	DISTRITO	PADRON	HAS	MTS2	VALOR OFICIAL	IMPUESTO INMOBILIARI O 1%	ADICIONAL A INMUEBLE RURAL	IMPUESTO TOTAL	70% PROPIEDAD MPAL.	ARANCEL SNC 1%
C	1	PTO.ROSARIO	46	44	3644,37	30.125.084	301.251	-	301.251	210.876	2.109
C	2	PTO.ROSARIO	76	298	582	204.028.978	2.040.290	102.014	2.142.304	1.499.613	14.996
C	3	PTO.ROSARIO	192	39.408	4664	26.981.120.688	269.811.207	40.471.681	310.282.888	217.198.022	2.171.980
C	4	PTO.ROSARIO	521	954	5714	653.166.594	6.531.666	326.583	6.858.249	4.800.774	48.008
	5	PTO.ROSARIO	679	0	349	3.522.457	35.225	-	35.225	24.657	247
	6	PTO.ROSARIO	972	5	0	3.423.305	34.233	-	34.233	23.963	240
	7	PTO.ROSARIO	994	129	8311	88.321.269	883.213	26.496	909.709	636.796	6.368
	8	PTO.ROSARIO	996	100	8783	68.466.100	684.661	20.540	705.201	493.641	4.936
	9	PTO.ROSARIO	1041	11	1000	7.531.271	75.313	-	75.313	52.719	527
	10	PTO.ROSARIO	1163	5	1000	3.423.305	34.233	-	34.233	23.963	240
	11	PTO.ROSARIO	1287	1.855	9241	1.270.046.155	12.700.462	1.270.046	13.970.508	9.779.355	97.794
	12	PTO.ROSARIO	1312	8	8000	5.477.288	54.773	-	54.773	38.341	383
	13	PTO.ROSARIO	1466	0	3870	684.661	6.847	-	6.847	4.793	48
	14	PTO.ROSARIO	1530	578	335	395.734.058	3.957.341	197.867	4.155.208	2.908.645	29.086
	15	PTO.ROSARIO	1542	1.227	8468	840.079.047	8.400.790	840.079	9.240.870	6.468.609	64.686
	16	PTO.ROSARIO	1548	6.181	1714	4.231.889.641	42.318.896	5.078.268	47.397.164	33.178.015	331.780
	17	PTO.ROSARIO	1549	403	9400	275.918.383	2.759.184	137.959	2.897.143	2.028.000	20.280
	18	PTO.ROSARIO	1597	700	189	479.262.700	4.792.627	239.631	5.032.258	3.522.581	35.226
	19	PTO.ROSARIO	1602	170	121	116.392.370	1.163.924	34.918	1.198.841	839.189	8.392
	20	PTO.ROSARIO	1605	2.750	1351	1.882.817.750	18.828.178	1.882.818	20.710.995	14.497.697	144.977
	21	PTO.ROSARIO	1628	754	2668	516.234.394	5.162.344	258.117	5.420.461	3.794.323	37.943
	22	PTO.ROSARIO	1629	754	2668	516.234.394	5.162.344	258.117	5.420.461	3.794.323	37.943
	23	PTO.ROSARIO	1647	10	7997	6.846.610	68.466	-	68.466	47.926	479
	24	PTO.ROSARIO	1648	0	800	684.661	6.847	-	6.847	4.793	48
	25	PTO.ROSARIO	1674	1.028	7138	703.831.508	7.038.315	703.832	7.742.147	5.419.503	54.195
	26	PTO.ROSARIO	1675	2.691	9061	1.842.422.751	18.424.228	1.842.423	20.266.650	14.186.655	141.867
	27	PTO.ROSARIO	1679	10	3590	6.846.610	68.466	-	68.466	47.926	479
	28	PTO.ROSARIO	1680	932	4449	638.104.052	6.381.041	319.052	6.700.093	4.690.065	46.901
	29	PTO.ROSARIO	1681	56	1364	38.341.016	383.410	11.502	394.912	276.439	2.764
	30	PTO.ROSARIO	1693	200	0	136.932.200	1.369.322	41.080	1.410.402	987.281	9.873
	31	PTO.ROSARIO	1720	500	0	342.330.500	3.423.305	171.165	3.594.470	2.516.129	25.161
	32	PTO.ROSARIO	1737	2.083	6269	1.426.148.863	14.261.489	1.426.149	15.687.637	10.981.346	109.813
	33	PTO.ROSARIO	1740	0	759	684.661	6.847	-	6.847	4.793	48
	34	PTO.ROSARIO	1741	0	1501	684.661	6.847	-	6.847	4.793	48
	35	PTO.ROSARIO	1744	0	2947	684.661	6.847	-	6.847	4.793	48
	36	PTO.ROSARIO	1760	0	936,68	684.661	6.847	-	6.847	4.793	48
	37	PTO.ROSARIO	1778	0	1745	684.661	6.847	-	6.847	4.793	48
	38	PTO.ROSARIO	1772	3	2082	2.053.983	20.540	-	20.540	14.378	144
	39	PTO.ROSARIO	1773	12	7298	8.215.932	82.159	-	82.159	57.512	575
	40	PTO.ROSARIO	1774	10	23	6.846.610	68.466	-	68.466	47.926	479
	41	PTO.ROSARIO	1778	0	1745	684.661	6.847	-	6.847	4.793	48
	42	PTO.ROSARIO	1785	60	0	41.079.660	410.797	12.324	423.120	296.184	2.962
	43	PTO.ROSARIO	1786	297	8570	203.344.317	2.033.443	101.672	2.135.115	1.494.581	14.946
	44	PTO.ROSARIO	1787	87	8570	59.565.507	595.655	17.870	613.525	429.467	4.295
	45	PTO.ROSARIO	1790								
	46	PTO.ROSARIO	1791								
	47	PTO.ROSARIO	1795								
	48	PTO.ROSARIO	1796								
	49	PTO.ROSARIO	1797								
	50	PTO.ROSARIO	1798	10	100	6.846.610	68.466	-	68.466	47.926	479
	51	PTO.ROSARIO	1802								
				64.323	159.017	44.048.449.248	440.484.499	55.792.203	496.276.698	347.393.690	3.473.937

DISTRITO PUERTO ROSARIO DEL YVYRACAPA

LEY ORGANICA MUNICIPAL - ARTICULO 2º

Requisito establecido en el inciso g) Petición de los vecinos, expresada formalmente y firmada por el 10% (diez por ciento), por lo menos de la población a que se refiere el inciso a);			
Nro.de ORDE	NOMBRE Y APELLIDO	Nro. C.I.	FIRMA
1	Maria Crinilda Sánchez Benitez	7.052.506	Maria Crinilda
2	Isael Benitez Piqueredo	7.221.420	Isael Benitez P.
3	Rosario Emilianos Benitez Doraud.	7.145.979	Rosario
4	Stephani Yonny Loraquia	6.553.126	Stephani Yonny Loraquia
5	Dr. Francisco Benitez S.	10.791.105	Francisco
6	DAVID GOMEZ	651.2009	ANATACIO DAVID
7	Victorina Martinez	2.959.085	Victorina
8	Mario Loraquia	2.007.141	Mario
9	Darsia Sánchez Martínez	7.300.881	Darsia
10	Eber C. Nuñez	2.982.344	E. Nuñez
11	Alicio E. Vde. de Raggini	1.424.471	Alicio E. de Raggini
12	Lilian Alicia Raggini C	1.424.418	Lilian Alicia Raggini
13	Olivia Carrillo de Celle.	7.243.67	Olivia
14	Mario Celle.	2.642.571	Mario Celle
15	Maria de Arzamendia	9.64.410	Maria de Arzamendia
16	Viviana Arzamendia A.	2.416.893	Viviana
17	Pablina Osorio Riveros	2.058.229	Pablina Osorio
18	Victor Lopez	3.550.934	Victor
19	Yrene Riveros	2.592.136	Yrene Riveros
20	Carlota Graccher		Carlota Sánchez
21	Juan Bernardo Rojas	2.120.378	Juan B. Rojas
22	Angel Alberto Baseiro A	1.133.677	Angel
23	Mónica Húñez Dur	5.025.718	Mónica Húñez
24	Maggi Zaida Riveros Húñez	7.206.114	Maggi
25	Angelina Húñez de Ramirez	2.592.402	Angelina Húñez

DISTRITO PUERTO ROSARIO DEL YVYRACAPA

LEY ORGANICA MUNICIPAL - ARTICULO 2º

Requisito establecido en el inciso g) Petición de los vecinos, expresada formalmente y firmada por el 10% (diez por ciento), por lo menos de la población a que se refiere el inciso a);			
Nro.de ORDE	NOMBRE Y APELLIDO	Nro. C.I.	FIRMA
26	Midia Marlène Zambría	4.902.427	Midia M. Zambría
27	Silvina Ramona González	2.930.377	Silvina R. González
28	Ramón Odriozola Nuñez	7132345	Ramón Odriozola
29	Antonio Odriozola	7260424	Antonio Odriozola
30	Hugo Bael Fleitas	4611757	Hugo Bael
31	Maria Auxiliadora Nuñez	7308352	Maria A. Nuñez
32	Dayne Catalina Odriozola I	764595	Dayne C. Odriozola
33	Cirilo Odriozola Sánchez	4146393	N/F.
34	Maria Faustina Roman	4105359	N/F.
35	Alicia Odriozola	6698460	Alicia Raquel Odriozola
36	Antonia Diana Orlando	3230152	Antonia D. Orlando
37	Tomazo Diana	1230686	Tomazo Diana
38	Rossana Nuñez		Rossana Nuñez
39	Elsa Sara Vergara		Elsa Sara Vergara
40	Patricia Martínez	8119701	Patricia Martínez
41	Rocio Belén Diana	7919320	Rocio Beléndiana
42	Juan Ramón Diana	1513392	Juan R. Diana
43	Ricardo Trinidad León	2595824	Ricardo Trinidad León
44	Eliza Odriozola Sánchez	4105363	Eliza Diana Sánchez
45	Hilma Nancy Rotelo Areco	2058213	Hilma N. Rotelo
46	Fernando David Ojeda González	3832849	Fernando D. Ojeda
47	Oswaldo Vera Diaz	2592082	Oswaldo Vera
48	Ayda Teresa Martínez González	3712610	Ayda T. Martínez
49	Dolores Beatriz Martínez G	2930449	Dolores B. Martínez
50	Nelvia Riveros Mongelós	7340405	Nelvia Riveros Mongelós

DISTRITO PUERTO ROSARIO DEL YVYRACAPA

LEY ORGANICA MUNICIPAL - ARTICULO 2º

Requisito establecido en el inciso g) Petición de los vecinos, expresada formalmente y firmada por el 10% (diez por ciento), por lo menos de la población a que se refiere el inciso a);

Nro.de ORDE	NOMBRE Y APELLIDO	Nro. C.I.	FIRMA
51	Daniel O. Zanehes	2592128	Daniel O. Zanehes
52	Gilberto O. Rivera.	5799940	Gilberto O. Rivera
53	Edso. Odriozola	5799939	Edso. Odriozola
54	Ruben Odriozola	2359061	Ruben Odriozola
55	Cresencia Rivero A.	2592181	No. firma.
56	Sali D. Baer.	2183765	Sali D. Baer
57	Angela Rivero.	5215024	Angela Rivero M.
58	Ignacio Benítez.	5570684	Ignacio Benítez
59	Zulma Rodas	7204138	Zulma Rodas
60	Nilda Pasede.	7684960	Nilda Pasede
61	Angel R. Sanabria Rodas	7204148	Angel R. Sanabria Rodas
62	Ana Graciela Aveiro de Caballero	3712595	Ana Graciela Aveiro de Caballero
63	Esmeralda Guimenes	Eliminado.	
64	Zonio Jamik Martinez	7938731	Zonio Jamik Martinez
65	Jose Benides.	6312815	Jose Benides
66	Luz de Castillo	2015826	Luz de Castillo
67	Mario Torres	5687638	Mario Torres
68	Graciela Fleitz.	6287.750	Graciela Fleitz
69	Maria Fleitz	6888483	Maria Fleitz
70	Fani Carolina Caballero	3373691	Fani Carolina Caballero
71	Felicia Martinez Beniten	2199927	Felicia Martinez Beniten
72	Leonardo J. de Martinez	647140	Leonardo J. de Martinez
73	Avelino Arzamendi	692243	Avelino Arzamendi
74	Juan Bautista Chavez	4549119	Juan Bautista Chavez
75	Enrique Cabañas	7135054	Enrique Cabañas

DISTRITO PUERTO ROSARIO DEL VYRACAPA

LEY ORGANICA MUNICIPAL - ARTICULO 2º

Requisito establecido en el inciso g) Petición de los vecinos, expresada formalmente y firmada por el 10% (diez por ciento), por lo menos de la población a que se refiere el inciso a);			
Nro.de ORDE	NOMBRE Y APELLIDO	Nro. C.I.	FIRMA
76	Tomás Ramón Rojas Báez	8425330	
77	Misira Odrizola	4521177	Misira Odrizola
78	Micandra Odrizola Sánchez	6150087	Micandra Odrizola
79	Fredy Rojas Odrizola	7287674	Fredy Odrizola
80	Paola Odrizola	7297089	Paola Odrizola
81	Pedro Pablo odrizola	7471755	Pedro Pablo O
82	Yanina Núñez	7896033	Yanina A Núñez
83	Gloria Riveros Mongelos	5161599	Gloria Riveros
84	Sora Martínez González	2.373003	Sora Martínez Gf.
85	Eugenia Odrizola	2.592186	Eugenia Odrizola
86	Alberto Martínez Martínez	6838016	Alberto Martínez
87	Nidia Yohana Martínez Martínez	7059235	Yohana Martínez
88	Esmilce Giménez Martínez	7038924	Esmilce Giménez M.
89	Gerardo Vidal Villalba Odrizola	7182315	Gerardo V.
90	Gabriela Riveros	3712618	Gabriela Riveros
91	Soreliana Riveros	2592068	Soreliana Riveros
92	Cintia Cabrera	5041197	Cintia Cabrera
93	Silvia Celeste Oliva	3910942	Silvia C. Oliva
94	Jorgelina Oliva	1243476	Jorgelina Oliva
95	Fernando Becalde	6.357.702	
96	Hilda Ledesma	3.959807	H Ledesma
97	Faustina Benítez Báez	5799843	Faustina Benítez B.
98	Aydalina Agüero	4602456	Aydalina Agüero
99	Esteban Riveros	4957243	Esteban Riveros
100	Pedro Montiel	4518298	

DISTRITO PUERTO ROSARIO DEL YVYRACAPA

LEY ORGANICA MUNICIPAL - ARTICULO 2º

Requisito establecido en el inciso g) Petición de los vecinos, expresada formalmente y firmada por el 10% (diez por ciento), por lo menos de la población a que se refiere el inciso a);			
Nro.de ORDE	NOMBRE Y APELLIDO	Nro. C.I.	FIRMA
101	Condalario Carrillo. f	1155132	
102	Rene' Fernando Bogado	4521259	
103	Hugo. Alonzo	4018386	Hugo
104	Acestor Bogado	3712324	
105	Hugo. R. Alonzo	4018386	Hugo
106	Mario. Aranda	4264466	Mario Aranda
107	Pastor. Celle	3181081	Pastor Celle
108	Hilario. Parede	2592091	Hilario Parede
109	Joel. R. Celle	7321398	Joel Celle
110	Evelyn. f. Celle	6354995	Evelyn Celle
111			
112	Felix Ramon Baez	3911022	Felix Baez
113	Albino Rotelo	1843219	
114	Ernesta C. de Martinez	1780851	Ernesta de Martinez
115	Gladys. Calderon	1186515	Gladys Calderon
116	Synthia R. Calderon	4521224	Synthia Ramirez
117	Leticia. Odriozola	6257192	Leticia Odriozola
118	Eugenio Ode Guimenez	3310692	No firma
119	Justo P. Guimenez	3310633	No firma
120	Julia Beatriz Veron	6276363	Julia Beatriz Cordozo
121	Armando Martinez	1863215	
122	Nidia Noemi Ramirez	4480103	Nidia Noemi Ramirez
123	Morilin Honez Diaz	2592084	Morilin Honez Diaz
124	Ester Honez Diaz	6598379	Ester Honez Diaz
125	Liz Sofia Ramirez Honez	4590125	Liz Sofia Ramirez Honez

DISTRITO PUERTO ROSARIO DEL YVYRACAPA

LEY ORGANICA MUNICIPAL - ARTICULO 2º

Requisito establecido en el inciso g) Petición de los vecinos, expresada formalmente y firmada por el 10% (diez por ciento), por lo menos de la población a que se refiere el inciso a);			
Nro.de ORDE	NOMBRE Y APELLIDO	Nro. C.I.	FIRMA
126	Isidora Saldivar de Riveros	2592111	Isidora Saldivar de Riveros
127	Charles Rolando Riveros Saldivar	5216200	Charles Rolando Riveros
128	Estela Mariana Riveros Saldivar	6957791	Estela Mariana RS
129	Dionisio González	2150992	Dionisio González
130	Carlos Ariel Cardozo González	215090	
131	Virginia Soledad Estigarribia	2592089	Virginia Soledad E
132	Salustiana Aveiro Estigarribia	7925091	Salustiana Aveiro
133	Juan Carlos Agüero Barresi	7215624	Juan Carlos Barresi
134	Agüeda Aveiro Estigarribia	7753888	Agüeda Aveiro
135	Salustina Crescencio Recalde	2592101	Salustina Recalde
136	Alfredo Riveros	4053476	Alfredo Riveros
137	Jorge Daniel Riveros Benitez	6312807	Jorge Daniel Benitez
138	Olga Ana Benitez	3725388	Olga Ana Benitez
139	Ernesto Ramón Rodríguez	2507744	Ernesto Ramón Rodríguez
140	Félix Benitez Sánchez	2592163	Félix Benitez Sánchez
141	Salustiano David Píez Riveros	6509360	Salustiano David Píez
142	Rosé Soledad Martínez	4521209	Rosé Soledad Martínez
143	Gabriel Espinola Ayala	4225169	Gabriel Espinola Ayala
144	Juan Ignacio Riquelme	1000587	Juan Ignacio Riquelme
145	Claudia Carolina Riquelme	4518290	Claudia Carolina Riquelme
146	Victor Manuel De la Cruz	4770473	Victor Manuel De la Cruz
147	Simona Sánchez Vdo Melgarejo	2592170	N/E
148	Ernesto Ramírez Rojas	2447466	Ernesto Ramírez Rojas
149	Leandro Benitez	2595801	Leandro Benitez
150	Dominga Benitez de Pérez	2592172	Dominga Raquel Benitez

DISTRITO PUERTO ROSARIO DEL YVYRACAPA

LEY ORGANICA MUNICIPAL - ARTICULO 2º

Requisito establecido en el inciso g) Petición de los vecinos, expresada formalmente y firmada por el 10% (diez por ciento), por lo menos de la población a que se refiere el inciso a);			
Nro.de ORDE	NOMBRE Y APELLIDO	Nro. C.I.	FIRMA
151	Sori Manuel Estigarribia U.	6.202.207	Sori Estigarribia
152	Eugenio Mendiceto	4.397.509	Eugenio Mendiceto
153	Roseana I. Martinez B.	3712323	Roseana I. Martinez B.
154	Pedro Gomez	3712331	Pedro Gomez
155	Maura Estigarribia G.	5262147	Maura Estigarribia G.
156	Amorinda	6669883	Amorinda
157	Ester Guray	1.301902	Ester Guray
158	Amorinda	2225997	Amorinda
159	Aniño Valdez	5.590.591	Aniño Valdez
160	Inocencia Valdez	2858990	Inocencia Valdez
161	Gerardo Valdez Benitez	2.859.048	Gerardo Valdez Benitez
162	Elena Escobar	3.309.518	Elena Escobar
163	Liz Benitez	5.496.632	Liz Benitez
164	Claudia Mercedes Gera	205666	Claudia Mercedes Gera
165	Esteban A	2225990	Esteban A
166	Elsa Valdovino	265011	Elsa Valdovino
167	Francisco Oviedo M.	3245392	Francisco Oviedo M.
168	Claudelina Noel M	4664584	Claudelina Noel M.
169	Martina Rios Azonda	6920088	Martina Rios Azonda
170	Maria Cristina Oviedo	6363735	Maria Cristina Oviedo
171	Liz C. Villanueva	5600753	Liz C. Villanueva
172	Margarita Aquino	1826992	Margarita A.
173	Amade Martinez Roa	3352642	Amade Martinez Roa
174	Noemi Elizabeth Maciel	3490366	Noemi Elizabeth Maciel
175	Veronica Portillo	5215695	Veronica Portillo R.O

DISTRITO PUERTO ROSARIO DEL YVYRACAPA

LEY ORGANICA MUNICIPAL - ARTICULO 2º

Requisito establecido en el inciso g) Petición de los vecinos, expresada formalmente y firmada por el 10% (diez por ciento), por lo menos de la población a que se refiere el inciso a);

Nro.de ORDE	NOMBRE Y APELLIDO	Nro. C.I.	FIRMA
176	Daniela Ojeda de Acosta	1447559	
177	Eugenio Acosta	2194733	
178	Sotera Ojeda Jara	1028.508	Sotera ojeda jara
179	Angel Matias Franco	7206.982	
180	Terencia Emilia Udo Celte	2383978	Terencia Emilia Udo Celte
181	Maria Teresa Rotela G	895546	
182	PABLO ROTELA	4.048.751	
183	Sonia Statas Britz	4.197527	
184	Cristina Aquino	1.525646	Cristina Aquino
185	Rita Carolina Rotelo	2.371.408	
186	Rodrigo Andrés León Rotela	5.721.380	
187	Rodrigo Alexis León Rotela	5679158	Rodrigo León
188	Janina Gabriela de Narváez	2936429	
189	Ganamo Nuñez	2.642.503	
190	Nancy Odriozola	4.516.989	Nancy O.
191	P. Lanza Bogano	5745434	P. Lanza Bogano
192	Miguel Ángel Martínez Bogado	1.326.780	Miguel Ángel Martínez
193	Victor Toledo	5311.050	
194	Evangelista Paredes	1.114.586	Evangelista Paredes
195	Marina Acosta Udo de González	2642519	Marina Acosta Udo
196	Gustavo Javier González R.	7526551	Gustavo González Rucos.
197	Maria Teresa Triveros	4.105366	Maria Teresa Triveros
198	Oscar Adrián González C.	264601	
199	Alicia C Villalba León	7302126	Alicia Villalba
200	Alicia C. González Coronel	6264.600	Alicia González Coronel

21 Emilio M. Arriola 3554345

DISTRITO PUERTO ROSARIO DEL YVYRACAPA

LEY ORGANICA MUNICIPAL - ARTICULO 2º

Requisito establecido en el inciso g) Petición de los vecinos, expresada formalmente y firmada por el 10% (diez por ciento), por lo menos de la población a que se refiere el inciso a);			
Nro.de ORDE	NOMBRE Y APELLIDO	Nro. C.I.	FIRMA
20(1)	Griselda Noemi Luraschi Decoud	4.826.380	<i>[Signature]</i>
20(2)	Antón Benítez	1508814	<i>[Signature]</i>
20(3)	Guillermo Ramón Jeda Martínez	1033889	<i>[Signature]</i>
20(4)	Shirley Marlene Fleitas Cano	6721711	Shirley Marlene Fleitas C.
20(5)	Gloria María Argüello Escobar	4.334.255	<i>[Signature]</i>
20(6)	Celia Celestina Argüello Escobar	4.334.254	<i>[Signature]</i>
20(7)	Sebastián Argüello	2.184.360	<i>[Signature]</i>
20(8)	Diego Raúl Argüello Escobar	4.146.377	<i>[Signature]</i>
20(9)	Lidia Soledad Valdovino Gómez	6.474.124	Lidia Valdovino G.
20(10)	RICARDO ARANDA.	3.343.902	<i>[Signature]</i>
20(11)	Francisco Juan Argüello E.	4.334.857	<i>[Signature]</i>
20(12)	Hernando David Franes Decoud	5.915.189	<i>[Signature]</i>
20(13)	Edgardo Sebastián Argüello Escobar	2416909	<i>[Signature]</i>
20(14)	Rosangela Dos Santos	5.143.116	<i>[Signature]</i>
20(15)	Aurelia Zunilda Pesoa de Medina	1.836.920 2.412.435	<i>[Signature]</i>
20(16)	Gustavo Escobar	2.112.435	<i>[Signature]</i>
20(17)	Alfredo Beizuelo	1.657.974	<i>[Signature]</i>
20(18)	Argüello SERGIO R ARGUELLO	7779619	<i>[Signature]</i>
20(19)	Patricia Villamayor	3.481.963	<i>[Signature]</i>
20(20)	Dominga Ciba Escobar	2.982.371	<i>[Signature]</i>
20(21)	DANTE LURO	620668	<i>[Signature]</i>
20(22)	Ramón Benjamín Luraschi	4.554.542	<i>[Signature]</i>
20(23)	Juan Alberto Morel M.	4.768.728	<i>[Signature]</i>
20(24)	Matilde Villa Pía Pinto	2.109.065	<i>[Signature]</i>
20(25)	Brosa Lida Ferreira Villalba	4.555.244	<i>[Signature]</i>

DISTRITO PUERTO ROSARIO DEL VYRACAPA

LEY ORGANICA MUNICIPAL - ARTICULO 2º

Requisito establecido en el inciso g) Petición de los vecinos, expresada formalmente y firmada por el 10% (diez por ciento), por lo menos de la población a que se refiere el inciso a);

Nro.de ORDE	NOMBRE Y APELLIDO	Nro. C.I.	FIRMA
226	Nilda Patricia Benitez	2.217.911	N Benitez P
227	Nilda R Puerto	816789	Nilda R Puerto
228	Patricio Benitez Arévalo	599483	m m P B
229	Rita Vera Coheque	184602	R Vera
230	Liz Monserrat Oviedo Vera	4.233.679	Liz Oviedo
231	Edgar Bopado Martins	2.015.781	Edgar Martins
232	Rosana Chamorro	6.211.108	R Chamorro
233	Leonarda Acosta	2.242.950	Leonarda Acosta
234	Augusto Arguello	2.042.046	Augusto Arguello
235	Francisco F. Molas	4.521.191	Francisco F. Molas A.
236	Virginia Arguello A	2.516.940	Virginia Arguello A
237	Sonia Elizabeth Arguello	4.577.990	Sonia Arguello
238	Natalia Arguello Samobria	6.512.011	Natalia Arguello
239	Germán Samobria F.	2.458.132	Germán Samobria
240	Reinaldo Valdivino B.	1.604.053	R Valdivino
241	Elizabeth A. Mareco	6.382.598	E Mareco
242	Herminio Ramos Galeano	354.428	H Ramos
243	Maria D. Rojas Arcebo	4.694.064	Maria D. Rojas
244	Dimas Rojas Gamboa	1068272	Dimas Rojas
245	Alberto L. González S.	2.383.909	Alberto L. González S.
246	Valentin Reyes	315.474	V Reyes
247	Diego Arguello Giménez	645961	Diego Arguello G.
248	Dagisy Mercedes Arguello	4.521.193	Dagisy Mercedes Arguello
249	Enaíto Alonso	2.859.072	Enaíto Alonso
250	Elizabeth Alonso	5.756.196	Elizabeth Alonso

DISTRITO PUERTO ROSARIO DEL YVYRACAPA

LEY ORGANICA MUNICIPAL - ARTICULO 2º

Requisito establecido en el inciso g) Petición de los vecinos, expresada formalmente y firmada por el 10% (diez por ciento), por lo menos de la población a que se refiere el inciso a);			
Nro.de ORDE	NOMBRE Y APELLIDO	Nro. C.I.	FIRMA
251	Ernesta Franco.	7.546.959	No firma.
252	Liz Mariela Decoud Franco	7.264.083	Liz Mariela Decoud Franco.
253	Elizabeth V. de Aquino.	2.383.928	Elizabeth V. de Aquino
254	Marlene D. Gonzalez Gimenez	5.215.908	Marlene D. Gonzalez G.
255	José Antonio R. Rodríguez M.	3.942.493	José Antonio Rodríguez
256	Maria N. Bogado.	2.823.992	Maria N. Bogado
257	Jorge S. Velozquez Bogado.	6.012.939	Jorge S. Velozquez Bogado
258	Walter A. Velozquez Bogado.	6.380.145	Walter A. Velozquez Bogado
259	Tania Daniel Bogado.	7.734.971	Tania Bogado
260	Juan A. Aquino Velozquez	7.504.111	Juan Adrian Aquino Velozquez
261	Heliodoro Aquino.	1.944.008	Heliodoro Aquino
262	Hilberto Aguilera G.	7.283.306	Hilberto Aguilera
263	Ana Pérez.	5.012.162	Ana Pérez
264	Maria Inés Paredes.	5.600.752	Maria Inés Paredes
265	Cecilia Sara Escobar.	7.253.869	Cecilia Sara Escobar
266	Francisco Arribal Paredes J	1.602.459	Francisco Arribal Paredes J
267	Maria Elsa Ferreira Avales	2.823.942	Maria Elsa Ferreira
268	Wilberto Belle B.	3.959.840	Wilberto Belle Bogado
269	Lidia Glenda Ojeda E.	4.521.106	Lidia Glenda Ojeda E.
270	Enrique Sotomayor.	1.580.255	Enrique Sotomayor
271	Román Belle Acosta.	3.959.810	Román Belle Acosta
272	Sofía Belle Bogado.	3.310.723	Sofía Belle
273	Angela Concepción Gómez	1.761.918	Angela Concepción Gómez
274	Lia Angelica Duarte Gomez	4.980.974	Lia Angelica Duarte Gomez
275	Juan Antonio Duarte R.	3.044.420	Juan Antonio Duarte R.

DISTRITO PUERTO ROSARIO DEL YVYRACAPA

LEY ORGANICA MUNICIPAL - ARTICULO 2º

Requisito establecido en el inciso g) Petición de los vecinos, expresada formalmente y firmada por el 10% (diez por ciento), por lo menos de la población a que se refiere el inciso a);			
Nro.de ORDE	NOMBRE Y APELLIDO	Nro. C.I.	FIRMA
276	Marcio Martínez Doa.	6.952.917.	Martinez
277	Erica B. Valdovino N.	7.431.531	Erica B. Valdovino N.
278	Rocio M. Martínez M.	8.339.674.	Rocio M. Martínez M.
279	Miguel Recalde Pereyra	3.554.293	Recalde
280	Modesto Aguilera	2.822.931	No firma.
281	Geosa Quiñones S.	7.689.428	Geosa Quiñones
282	Ma. Francisca Ramirez Medina	7.358.723	Francisca R.
283	Damiana Medina de Ramirez	854.938	Damiana R.
284	Maria del Mar Ferrero	4.513.079	Maria del Mar
285	Maria de los Angeles Urdano	2.186.705	Maria de los Angeles
286	Otilia Arriola Carricho	7.929.01	Otilia Arriola
287	Harminia Arguello	1.836.942	Harminia Arguello
288	Eustaquio Nuñez	4.146.375	No firma.
289	Oscar Javier Bernal	7.441.751	Oscar Javier Bernal
290	Rodrigo H. Calderón M.	5.741.410	Rodrigo H. Calderón
291	Hda. S. Martínez Doa.	2.861.523	Hda. S. Martínez Doa.
292	Dora Maria Galmin S.	5.825.117.	Dora Maria Galmin
293	Geomira Vernal G.	7.109.375	Geomira Vernal
294	José Domingo Martínez	6.25.756	José Domingo Martínez
295	Antonio S. Quiñones U.	3.74.724	Antonio S. Quiñones
296	Fabiana Romero	9.34.508	Fabiana Romero
297	Bernardo Geora. U.	2.595.742	Bernardo Geora.
298	Eulalia Arguello Acosta	2.041.863	Eulalia Arguello
299	Dora Romina Geora M.	4.521.108	Dora Romina Geora
300	Agustina Martínez R.	2.516.872	Agustina Martínez

DISTRITO PUERTO ROSARIO DEL YVYRACAPA

LEY ORGANICA MUNICIPAL - ARTICULO 2º

Requisito establecido en el inciso g) Petición de los vecinos, expresada formalmente y firmada por el 10% (diez por ciento), por lo menos de la población a que se refiere el inciso a);			
Nro.de ORDE	NOMBRE Y APELLIDO	Nro. C.I.	FIRMA
301	Maria Cabrera	2358986	No firma
302	Santo Sujin Acosta	5216016	Santo Sujin Acosta
303	Elva Valiente Ferreira	6794115	Elva Valiente
304	Comsa. Equimons	1233739	Comsa Equimons
305	Estela Naomi López	1182313	Estela Naomi López
306	Hugo A. Speranza	3819185	Hugo A. Speranza
307	Glafelok Rojas	2015483	Glafelok Rojas
308	Aminola Larroza B.	5215400	Aminola Larroza
309	Victor Larroza	1899476	Victor Larroza
310	Carlos Larroza B.	4826391	Carlos Larroza
311	Miriam Pereyra Z.	848159	Miriam Pereyra Z.
312	Luzdes Pereyra de Decoud	1105805	Luzdes Pereyra de Decoud
313	Raquel Maria Kamm Ramirez	3625047	Raquel Maria Kamm Ramirez
314	Sandra R. Bolf Martinez	5216102	Sandra R. Bolf Martinez
315	Angel Luis Rojas	1602488	Angel Luis Rojas
316	Natalia Concepción Arguello Escobar	3809913	Natalia Concepción Arguello Escobar
317	Natalia Mercedes Pereira Ramirez	4073773	Natalia Mercedes Pereira Ramirez
318	Francisco Decoud	4379921	Francisco Decoud
319	Claudia Carolina Gaona	3238601	Claudia Carolina Gaona
320	Rosa Liliana Gaona Romero	3238545	Rosa Liliana Gaona Romero
321	Modesto Gaona U.	2592135	Modesto Gaona U.
322	Marcos Gaona Ferrulla	4521189	Marcos Gaona Ferrulla
323	Digna Ferrulla	2642589	Digna Ferrulla
324	Maria Roxely Kamm R.	3112315	Maria Roxely Kamm R.
325	Angela R. Decoud	1515083	Angela R. Decoud

DISTRITO PUERTO ROSARIO DEL YVYRACAPA

LEY ORGANICA MUNICIPAL - ARTICULO 2º

Requisito establecido en el inciso g) Petición de los vecinos, expresada formalmente y firmada por el 10% (diez por ciento), por lo menos de la población a que se refiere el inciso a);			
Nro.de ORDE	NOMBRE Y APELLIDO	Nro. C.I.	FIRMA
326	Evelin Diana Noñez	7860799	Carolina Diana Noñez
327	Claudio Calcano	7421981	Claudio Calcano
328	Felix Valeri León	645967	F - l
329	Ronoldo A. Martinez Mández	6812024	Ronoldo
330	DIEGO NUÑEZ	6894642	Diego Nuñez
331	Ramin Recalde	9186905	Ramin
332	Eduardo Rodas	2245116	Eduardo Rodas
333	Doctor DAVILA Augusto	3920820	Augusto
334	Magda Yrrola González	4335954	Magda Yrrola
335	Lucy Argüello De Valdez	6852819	Lucy
336	Ana Susalla Amarilla Gleiter	5916038	Ana Susalla
337	Jara Patricia Martínez Cabrera	4751582	Jara Patricia
338	Adolfo Martínez	1780765	Adolfo Martínez
339	Cristian Jara	1839098	Cristian Jara
340	Mirtha Landina Zurata R.	4521277	Mirtha Landina Zurata
341	Leonora Vda de Cerezo	1936953	Leonora
342	Juan Luis Sánchez	2057234	Juan Luis
343	Carlos Francisco Martínez M.	5609456	Carlos
344	Ronald Gabriel Rompely León	4618414	Ronald
345	Rafael Bozado	784066	Rafael
346	Félix Ramoín Medina	3435161	Félix
347	Lidia Vera Vda de Yrrola	1301763	Lidia Vera
348	Juan Ramoín Duarte	1442114	Juan Ramoín Duarte
349	Wilfredo González Parrobo	1362805	Wilfredo
350	Juan Ariel Sánchez	5660166	Juan Ariel

DISTRITO PUERTO ROSARIO DEL YVYRACAPA

LEY ORGANICA MUNICIPAL - ARTICULO 2º

Requisito establecido en el inciso g) Petición de los vecinos, expresada formalmente y firmada por el 10% (diez por ciento), por lo menos de la población a que se refiere el inciso a);

Nro.de ORDE	NOMBRE Y APELLIDO	Nro. C.I.	FIRMA
351	Dorrián Romero	3490340	Dorrián Romero
352	Cresencio Castillo	1761923	Cresencio Castillo
353	Lorenzo Arce	2931534	Lorenzo Arce
354	Edmundo Vera	5304171	Edmundo Vera
355	Cristóbal Benítez	1549334	Cristóbal Benítez
356	Lucía G. de Benítez	1549335	Lucía Goreia
357	Rufino Montiel	5108605	Rufino Montiel
358	Yodina Galeano	2271210	Yodina Galeano
359	Rufino Montiel		
360	Clementino Uza de Benítez	2651984	Clementino Uza de Benítez
361	Andrés Benítez	2651986	Andrés Benítez
362	Candelario Gómez		Candelario Gómez
363	Vicente Gómez Bog	5600763	Vicente Gómez Bog
364	Aleides F. Benítez	1761934	Aleides F. Benítez
365	Roberto Vera	2982329	Roberto Vera
366	Gloria Decoud B	3505152	Gloria Decoud B
367	Mariolaura Martínez U	5023332	Mariolaura Martínez U
368	Artemio Arcevalos	1774263	Artemio Arcevalos
369	Wenceslao Pereira	3444804	Wenceslao Pereira
370	Juan Antonio Balmaceda Ruiz	4326346	Juan Antonio Balmaceda Ruiz
371	Rodrigo Martínez Arce	66114197	Rodrigo Martínez Arce
372	Claudio L. Villanueva	3502174	Claudio L. Villanueva
373	Elisabet Polón	6086140	Elisabet Polón
374	Miriam B. Villar	4553067	Miriam B. Villar
375	Carmen González	2592108	Carmen González

DISTRITO PUERTO ROSARIO DEL YVYRACAPA

LEY ORGANICA MUNICIPAL - ARTICULO 2º

Requisito establecido en el inciso g) Petición de los vecinos, expresada formalmente y firmada por el 10% (diez por ciento), por lo menos de la población a que se refiere el inciso a);

Nro.de ORDE	NOMBRE Y APELLIDO	Nro. C.I.	FIRMA
376	Anastacio Caballero	2301398	<i>Anastacio Caballero</i>
377	Enilia Carrillo C	4521256	<i>Enilia Carrillo C</i>
378	Lis Notolia C de Barreto	5073473	<i>Lis Notolia C de Barreto</i>
379	Ernesto Carrillo C	5515871	<i>Ernesto Carrillo C</i>
380	Alex Coronel R	5631506	<i>Alex Coronel R</i>
381	Celia M. Boteta	2930449	<i>Celia M. Boteta</i>
382	Maria Ana Gonzalez T.	802502	<i>Maria Ana Gonzalez T.</i>
383	Agustina Caballero Mencia	1186991	<i>Agustina Caballero Mencia</i>
384	Gregorio Ortiz	1761896	<i>Gregorio Ortiz</i>
385	Laureno Ojeda	2183783	<i>Laureno Ojeda</i>
386	Dorlicia Bagan	2383783	<i>Dorlicia Bagan</i>
387	Diego Ezequiel Ojeda	6357872	<i>Diego Ezequiel Ojeda</i>
388	Justina Rodríguez	507833	<i>Justina Rodríguez</i>
389	Perla Caballero L.	5847537	<i>Perla Caballero L.</i>
390	Maria Esther Lopez Cuevas	2905602	<i>Maria Esther Lopez Cuevas</i>
391	Catalina Caballero	2383897	<i>Catalina Caballero</i>
392	Jannina Caballero	6861392	<i>Jannina Caballero</i>
393	Juana Decoud	3349722	<i>Juana Decoud</i>
394	Adilio R. Montal	1056975	<i>Adilio R. Montal</i>
395	Enrique Fabian Decoud F.	7222230	<i>Enrique Fabian Decoud F.</i>
396	Nilda Hauener B. de Ledesma	854035	<i>Nilda Hauener B. de Ledesma</i>
397	Victor E. Ledesma Rojas	825339	<i>Victor E. Ledesma Rojas</i>
398	Raul Emmanuel Nogues R	3988271	<i>Raul Emmanuel Nogues R</i>
399	Asim Salem Wassen	237102	<i>Asim Salem Wassen</i>
400			

DISTRITO PUERTO ROSARIO DEL YVYRACAPA

LEY ORGANICA MUNICIPAL - ARTICULO 2º

Requisito establecido en el inciso g) Petición de los vecinos, expresada formalmente y firmada por el 10% (diez por ciento), por lo menos de la población a que se refiere el inciso a);			
Nro.de ORDE	NOMBRE Y APELLIDO	Nro. C.I.	FIRMA
401	Ignacia L. Martinez F.	4518310	<i>Ignacia L. Martinez</i>
402	Beatriz Freites de M.	3007.886	<i>Beatriz Freites de M.</i>
403	Victor Andres Martinez	2.651.994	<i>Victor Andres Martinez</i>
404	Carmen López	3458859	<i>Carmen Lopez</i>
405	Ygnacia L. de M.	1.295.178	<i>Ygnacia L. de M.</i>
406	Ana M. Fleitas Cano	6.721.726	<i>Ana Fleitas</i>
407	Gladys Estela Fleitas	2.139.724	<i>Gladys Fleitas</i>
408	Genito Leon Portillo	3191765	<i>Genito Leon</i>
409	Julia Leon Portillo	1056602	<i>Julia Leon</i>
410	Jos. Concepcion Ruiz P.	7423955	<i>Jos. Concepcion Ruiz P.</i>
411	Maria A. Retela	5215907	<i>Maria Alejandra Retela</i>
412	Acustina Recalde	2651982	<i>Acustina Recalde</i>
413	Lurino Retela	7524315	<i>Lurino Retela</i>
414	Justo Odriozola Zanche	2592168	<i>Justo Odriozola</i>
415	Carlo Miguel Benitez	7963733	<i>Carlo Miguel Benitez</i>
416	Ramona A. Benitez Zanche	8352644	<i>Ramona Benitez</i>
417	Ramon Albore	6126871	<i>Ramon Albore</i>
418	Justo J. Martinez	6719224	<i>Justo J. Martinez</i>
419	Ramon Martinez Benitez	2981442	<i>Ramon Martinez</i>
420	Maria Silvana Rivero	3712689	<i>Maria Silvana Rivero</i>
421	Ma. Teresa Ramirez	5397241	<i>Ma. Teresa Ramirez</i>
422	Edalio Velasquez Solis	2184362	<i>Edalio Velasquez</i>
423	Juan Alfonso Acosta	2471880	<i>Juan Alfonso Acosta</i>
424	Osvaldo AREA	2858959	<i>Osvaldo Area</i>
425			

DISTRITO PUERTO ROSARIO DEL YVYRACAPA

LEY ORGANICA MUNICIPAL - ARTICULO 2º

Requisito establecido en el inciso g) Petición de los vecinos, expresada formalmente y firmada por el 10% (diez por ciento), por lo menos de la población a que se refiere el inciso a);			
Nro.de ORDE	NOMBRE Y APELLIDO	Nro. C.I.	FIRMA
426	Celso Gimenez	4764806	Celso Gimenez Peden.
427	Juan Angel Gonsolles	0517902	Juan Angel Gonsolles
428	Felix Molesto Leal P.	4518318	Felix Molesto
429	Dario Arguello	1761.897	Dario Arguello
430	Artemia Fernandez	1761.879	Artemia F
431	María Martínez Formanidez	4493.995	María Martínez
432	Mari Tatiana Jossin	2.102.180	Mari Tatiana
433	Martin Javier Arguello	5.799.912	Martin Arguello
434	Pedro Román Fleitas	7.140.959	Pedro Román Fleitas
435	Antonio Martínez	2.416.912	Antonio Martínez
436	Miguel Angel Martínez	6292312	Miguel Angel Martínez
437	Guillermo Celis	5756389	Guillermo Celis
438	Estela Rivedo	5756398	Estela Rivedo
439	Francisco Martínez	4240671	Francisco Martínez
440	Juanma Martínez		Juanma Martínez
441	Julio Cesar Prandi B	4278253	Julio Cesar Prandi B
442	Andrea Verónica Paiva Barate	9.505.849	Andrea Paiva B.
443	Dario Edmundo	2.426.978	Dario Edmundo
444	Hugo Abonzo Cobera	4.018.387	Hugo Abonzo Cobera
445	Victor Rafael Silva P.	2.930.401	Victor R. Silva
446	Maria Guinonez Voldez	264.2617	Maria G. Voldez
447	Lucas Voldez Lopez	264.2640	Lucas Voldez
448	Albano Benito Voldez Guinonez	566.4017	Albano Voldez
449	Forgeline Valente & Montano	3036099	Forgeline Val. Montano
450	Felicita Gonzalo de Volentes	2927805	Felicita G. de Volentes

DISTRITO PUERTO ROSARIO DEL YVYRACAPA

LEY ORGANICA MUNICIPAL - ARTICULO 2º

Requisito establecido en el inciso g) Petición de los vecinos, expresada formalmente y firmada por el 10% (diez por ciento), por lo menos de la población a que se refiere el inciso a);			
Nro.de ORDE	NOMBRE Y APELLIDO	Nro. C.I.	FIRMA
451	Ambrosio Argüello	2.025.391	<i>[Firma]</i>
452	Maria Guayana de Argüello	333.130	<i>[Firma]</i>
453	Valeria Argüello	1761878	<i>[Firma]</i>
454	Eusebio Rojas	6.365.799	<i>[Firma]</i>
456	Marcepcion Argüello	2.186.726	<i>[Firma]</i>
457	Eugenio Valiente	2.225.983	<i>[Firma]</i>
458	Cristino Cabera	8.222.152	<i>[Firma]</i>
459	Leonora Gougoles	18911669 18911669	<i>[Firma]</i>
460	Justino Estigarribia	2595910	<i>[Firma]</i>
461	Albercio Franco	1514128	<i>[Firma]</i>
462	Leon Felix Leon	7.023.338	<i>[Firma]</i>
463	Isabel Sandra	394.2474	<i>[Firma]</i>
464	Angel Zeller	1249137	<i>[Firma]</i>
465	Daniel Romero	7723710	<i>[Firma]</i>
466	Antonio Amorilla	1045692	<i>[Firma]</i>
467	Ramon Cerido	6.838.809 6.838.809	<i>[Firma]</i>
468	Isabel Magali Maria Argüello	5.216.017	<i>[Firma]</i>
469	Denis Guillermo Argüello	6.542.408	<i>[Firma]</i>
470	Artur Joaquín Galeano	5599935	<i>[Firma]</i>
471	Geico Amalio Argüello Gueda	3712310	<i>[Firma]</i>
472	Maria Martinez	4.521.194	<i>[Firma]</i>
473	Rosalina Martinez	6.942.055	<i>[Firma]</i>
474	Ramona Martinez	3.712.302	<i>[Firma]</i>
474	Eliza Martinez	1.023.978	<i>[Firma]</i>
475	Sosé Cabrera	1.452.616	<i>[Firma]</i>

DISTRITO PUERTO ROSARIO DEL YVYRACAPA

LEY ORGANICA MUNICIPAL - ARTICULO 2º

Requisito establecido en el inciso g) Petición de los vecinos, expresada formalmente y firmada por el 10% (diez por ciento), por lo menos de la población a que se refiere el inciso a);

Nro.de ORDE	NOMBRE Y APELLIDO	Nro. C.I.	FIRMA
476	Luis Paniagua	2959081	Luis Paniagua
477	Margarita Alonzo	6161614	Margarita Alonzo
478	Umberto Gonzalez	4639101	Umberto Gonzalez
479	Carlos Antunez	2441039	Carlos Antunez
480	Pedro Zorocho	6041287	Pedro Zorocho
481	Anuncio P. Villalba	1.005.879	Anuncio P. Villalba
482	Jorge Isidro Quiñones	5.047101	Jorge Isidro Quiñones
483	Ruben D. Long	2.430398	Ruben D. Long
484	Raul Alvarez	2584635	Raul Alvarez
485	Clotilde Ferrer A.	6244138	Clotilde Ferrer A.
486	Beba Alvarez	5794915	Beba Alvarez
487	Mercedes Alvarez	5794896	Mercedes Alvarez
488	Pedro Casallo	1.048.969	Pedro Casallo
489	Zoraida Garce te	3.560.004	Zoraida Garce te
490	CRISTHIAN RODRIGUEZ	4.768092	CRISTHIAN RODRIGUEZ
491	Juan A. Morale	4.708935	Juan A. Morale
492	Maura Mendieta	4826340	Maura Mendieta
493	Marta Morale	2205993	Marta Morale
494	Damian Mendieta	1524479	Damian Mendieta
495	Luis Lopez	4.509.944	Luis Lopez
496	Celso de Mendieta	6.311.468	Celso de Mendieta
497	Carmen Soler	4.645.440	Carmen Soler
498	Juliano de Soler	2.592.099	Juliano de Soler
499	Albercio Franco	1514128	No Firma
500	Feliciano Fernandez	1.135.586	Feliciano Fernandez

DISTRITO PUERTO ROSARIO DEL YVYRACAPA

LEY ORGANICA MUNICIPAL - ARTICULO 2º

Requisito establecido en el inciso g) Petición de los vecinos, expresada formalmente y firmada por el 10% (diez por ciento), por lo menos de la población a que se refiere el inciso a);			
Nro.de ORDE	NOMBRE Y APELLIDO	Nro. C.I.	FIRMA
501	Maria E. Ramirez de Baez	3484182	Maria E. Ramirez de Baez
502	Nery B. Baez Domichuk	5216117	Nery B. Baez
503	Mirita G. Sasaki	2194735	Mirita G. Sasaki
504	Daisy Gisell Ortiz Trasi	5799845	Daisy Gisell Ortiz
505	Gregorio Gonzalez	859.508	Gregorio Gonzalez
506	Blanca M. Villamayor	1.233970	Blanca M. Villamayor
507	Jorge Fernandez G.	1.761902	Jorge Fernandez G.
508	Juan Trinidad	4.521112	Juan Trinidad
509	Teodoro Doming	6.416892	Teodoro Doming
510	Andrea C. Aquino Velazquez	3.248004	Andrea C. Aquino Velazquez
511	Fermín Jara Jarama	3509885	Fermín Jara Jarama
512	Herminda Espino	3942490	Herminda Espino
513	En dor levi Coronel	2090601	En dor levi Coronel
514	Margarita de Romier,	625777	Margarita de Romier,
515	Mariano Saldívar	7.592121	Mariano Saldívar
516	Cirilo Saldívar Pantoja	3.194044	Cirilo Saldívar
517	Marisol Saldívar	2.652007	Marisol Saldívar
518	Carmen Saldívar	3.435.188	Carmen Saldívar
519	Cristhian ANTONER	3941112	Cristhian ANTONER
520	Cristian Luis Pora	4.517.660	Cristian Luis Pora
521	Berelfrida Pios	3894485	Berelfrida Pios
522	Freddy Acosta	4521073	Freddy Acosta
523	Oliverio Deter G	891010	Oliverio Deter G
524	Maura Recalde	5275677	Maura Recalde
525	Armando David Martinez	7740797	Armando D. Martinez

DISTRITO PUERTO ROSARIO DEL YVYRACAPA

LEY ORGANICA MUNICIPAL - ARTICULO 2º

Requisito establecido en el inciso g) Petición de los vecinos, expresada formalmente y firmada por el 10% (diez por ciento), por lo menos de la población a que se refiere el inciso a);

Nro.de ORDE	NOMBRE Y APELLIDO	Nro. C.I.	FIRMA
526	Pedro Adrián De Hez v.	4362.802	
527	Pedro Carrillo	1.177.730	
528	Rodrigo Jewel Benitez Fernandez	6.024.472	R. Benitez
529	Laura Elena Benitez		L. Benitez
530	Gaspar Benitez	529.029	
531	Oscar Fernandez	2.416.904	
532	Elena Candia	5.865.009	Melisa B.M.
533	ENRIQUE WENNINGER	2.516.874	
534	Diego Ernesto Lopez	4.870.304	Diego Lopez
535	Sandra Elizabeth Franco	4.462.689	Sandra Elizabeth Franco
536	Norma	1602.449	
537	Raul D Nogueira V.	1.322.818	
538	Silvina Rios	1.362.853	Silvina Rios
539	Oscar Vaesken	3.401.277	
540	Oscar Valdez	2.854.031	
541	Amado Aguilera	4.759.398	
542	Enrique Garcia	1.761.893	Enrique Garcia
543	Esilvie Cobalero	3.407.616	
544	Sindie Roman	6.379.609	
545	Pedro Garcia Cabrera	1.836.939	
546	Mercedes Torres de Valdez	5.557.75	
547	Rosario Valdez Gomez	2.348.14	
548	Francisco Brito B.	2.592.090	Francisco Brito B.
549	Leonora Brito B.	2.651.940	Leonora Brito B.
550	Trens Uda de Brito	1.761.941	No firmo.

DISTRITO PUERTO ROSARIO DEL YVYRACAPA

LEY ORGANICA MUNICIPAL - ARTICULO 2º

Requisito establecido en el inciso g) Petición de los vecinos, expresada formalmente y firmada por el 10% (diez por ciento), por lo menos de la población a que se refiere el inciso a);			
Nro.de ORDE	NOMBRE Y APELLIDO	Nro. C.I.	FIRMA
551	Eloa B. Zárate de López	692.209	Eloa de López
552	Benigno López Meza	645.707	Benigno
553	Emmusa Anacleto Sillolba	645.975	Emmusa
554	Victor Manuel Lara Escobar	932.879	V.M. Lara
555	Estanislao Torres Benítez	1235810	Estanislao
556	Miguel Ángel Villar	1.121.536	Miguel Villar
557	Isacio Villar	2.184.364	Isacio Villar
558	Sonia Gabriela Villar Luceres	5.008.665	Sonia
559	Antonio Ramón Olmedo R	3.007.868	Antonio
560	Edoardo Quiroga R	2854030	Edoardo
561	Fredy Lauro Torres S	2.300.696	Fredy Torres
562	Marcelin Ortiz de la	4052551	Marcelin
563	Roberto Pacheco López	3273725	Roberto
564	Paul F. Reyna	1036823	Paul
565	Sebastián Domínguez O	12.842.283	Sebastián
566	Andrés Olmedo	5947909	Andrés
567	Gisel Beatriz Peña	7365835	Gisel
568	Luis Olmedo	668401	Luis
569	Reinaldo Luis Olmedo	2554999	Reinaldo Luis Olmedo
570	Javier Petter	2892353	Javier
571	Isabelino Roggini	1.015.227	Isabelino
572	Virgilio Feliciano Rufina Y.	935277	Virgilio
573	Higinio R. Vera	646713	Higinio
574	Agustín Boes	1822.425	Agustín Boes
575	Alicia de Boes	44.10.971	Alicia de Boes

DISTRITO PUERTO ROSARIO DEL YVYRACAPA

LEY ORGANICA MUNICIPAL - ARTICULO 2º

Requisito establecido en el inciso g) Petición de los vecinos, expresada formalmente y firmada por el 10% (diez por ciento), por lo menos de la población a que se refiere el inciso a);

Nro.de ORDE	NOMBRE Y APELLIDO	Nro. C.I.	FIRMA
576	Miriam Beatriz Bonitez	2383910	M. Bonitez
577	Nestor Vera	1237091	N. Vera
578	Antonio J. Garcia	2.652000	Antonio Garcia
579	Maria B. Grande Garcia	2.502434	M. Grande
580	Reina L. Garcia para	2.508570	Reina Garcia
581	Armando Luis Calle Carrete	7277048	Armando Calle
582	Luis Alberto Garcia	6.779897	Luis Alberto Garcia
583	Blauzelina Marcel Boero	3.959825	Blauzelina Marcel Boero
584	Aivaldo Martinez de Pesoa	2.302.779	Aivaldo Martinez
585	Clemencio Toribio Pesoa B.	1761883	C. Toribio
586	Jessica Lorena Jaciel	5735564	Jessica Jaciel
587	Israel Rojas Benito	2.592144	Israel Rojas
588	Rosa Isabel Rojas	3992513	Rosa Isabel Rojas
589	Mario Albino Jaciel Rojas	5735567	Mario Jaciel
590	Cesar Alvarez	1422516	Cesar Alvarez
591	Guillermo A. Mendez	22.33490	Guillermo A. Mendez
592	Leonardo Javier Mendez W.	6.253942	Leonardo Mendez
593	Herminelinda Velizquez	65.77913	Herminelinda Velizquez
594	Norma Diamela Ramirez	1.836918	N. Ramirez
595	Milciades Seguinon	815987	M. Seguinon
596	Alcides Alfonso Pastor y	1421842	Alcides Pastor
597	WILLIAM ASOL ACOSTA A	4495936	William Acosta
598	Nicolas Ade Acosta	1569189	Nicolas Ade Acosta
599	Antonella Acosta	4496937	Antonella Acosta
600	Antonio Quiñonez	364724	Antonio Quiñonez

DISTRITO PUERTO ROSARIO DEL YVYRACAPA

LEY ORGANICA MUNICIPAL - ARTICULO 2º

Requisito establecido en el inciso g) Petición de los vecinos, expresada formalmente y firmada por el 10% (diez por ciento), por lo menos de la población a que se refiere el inciso a);			
Nro.de ORDE	NOMBRE Y APELLIDO	Nro. C.I.	FIRMA
601	Lore A. Recalde Dora	7099826	
602	Juan Alberto Belle Bogado	4.026.485	
603	Oscar Cleoud.	2015825	
604	Sonia Leguizamón	5399233	
605	Leonarda Benitez Varcos	7.971.925	Leonarda Benitez, U.
606	Román Sidre Villanueva M.	2.642.645	Román S.
607	Esteban P. Mellis	2.823.946	Esteban P. Mellis
608	Pablo Bogado	6.698.499	
609	Fredi Panter	3.712.305	
610	Justino Baes	5.526.40	
611	Guaytano Moscholo Ai	28.240	Guaytano Moscholo
612	Nesto Belle Goscar	2.547.98	Nesto Belle S.
613	Pedro Recalde	2.015.188	Pedro Rec
614	Liliana Baez	3.632.668	
615	Andrés B. Vda. de Perca	183692	Andrés B. Vda. de Perca
616	Posuola S. de Colman	550646	Posuola S. de Colman
617	Maria Cristina Colmán	4.383.376	
618	Carlito Colman Beites	4.383.416	
619	Gabriela Bonales	919.512	Gabriela Bonales
620	Maria Estela Villamayor González	2.930.454	
621	Noelio Martina Perea Rojas	2.476.143	
622		3910926	
623	Olga Rojas	3548729	
624	Alexis A. Speranza	2.463.926	
625	Francisco Javier Villalba	3601980	

DISTRITO PUERTO ROSARIO DEL YVYRACAPA

LEY ORGANICA MUNICIPAL - ARTICULO 2º

Requisito establecido en el inciso g) Petición de los vecinos, expresada formalmente y firmada por el 10% (diez por ciento), por lo menos de la población a que se refiere el inciso a);			
Nro.de ORDE	NOMBRE Y APELLIDO	Nro. C.I.	FIRMA
626	Liliana Mabel Picoz Riveros	5213235	Liliana Mabel Picoz
627	Martin Garcia Beltrana	2930440	Martin Garcia B.
628	Justina Riveros Mongelos	7491442	Justina Riveros de
629	Gloria Raquel Gimenez	6049612	Gloria Raquel Gimenez
630	Neli Monserrat Oliva	4220910	Neli M. Oliva
631	Norma Isabel Vera Recalde	3712301	Norma Isabel Vera
632	Josefina Armanda Gimenez de Poble	1580248	J. Armanda de Poble
633	Dilsa de Aldama	1313134	Dilsa Aldama
634	Luzeloba Ojeda	4826353	Luzeloba Ojeda
635	Elena Rios	5056817	Elena Rios
636	Odiloba Anza	2858959	Odiloba Anza
637	Ulises Restrepo Lopez	4792863	Ulises Restrepo Lopez
638	Raúl Celis	1.264.344	Raúl Celis
639	Quifda Gonzalez	2.854.936	Quifda Gonzalez
640	Mauricio Bono	2314323	Mauricio Bono
641	Seri Manuel Estigarribia	6.202.207	Seri Manuel
642	Maria del Carmen Estigarribia Viedo	6.670.476	Maria del Carmen Estigarribia
643	Alcides Augusto Arguello B.	6.745.462	Alcides Arguello B.
644	Fidelina Celis	5.215.891	Fidelina Celis
645	Luciana Gonzalez Rosas	3910.835	No firma.
646	Elena Medina	3327326	Elena Medina
647	Mónica Mociel	3.490.365	M
648	Gilda Aranda Mard.	3.940.418	G.A.M.
649	Lirio Arcanoteo	2.858.997	Lirio A
650			

DISTRITO PUERTO ROSARIO DEL YVYRACAPA

LEY ORGANICA MUNICIPAL - ARTICULO 2º

Requisito establecido en el inciso g) Petición de los vecinos, expresada formalmente y firmada por el 10% (diez por ciento), por lo menos de la población a que se refiere el inciso a);			
Nro. de ORDE	NOMBRE Y APELLIDO	Nro. C.I.	FIRMA
651	Juan. Jose. Alonzo	2642650	Juan Jose A.
652	Guilberto Jara, A.	2642614	Guilberto Jara
653	Sirilo Ruidios Gomez	4403206	Sirilo Ruidios Gomez
654	Victor Colmán Borríos	5113426	Victor Colmán B.
655	Ramona Bogado B	2823936	Ramona Bogado
656	Lorena Vega Bogado	4521262	Lorena Vega
657	Gerardo A. Pereira B.	635991	Gerardo A Pereira
658	Cristian M. Pereira B.	6124498	Cristian M. Pereira
659	Mariano Soler.	1602469	M.S.
660	Cesar David Soler.	7896089	Cesar D Soler
661	Maria Elena P. de Velasquez	2592095	Maria Elena P. de Velasquez
662	Juan Carlos Paniagua B	3957815	Juan Carlos Paniagua
663	Gabriela Soler. B.	4521280	Gabriela Soler
664	Cecolino Bogado B	2823948	No. firma
665	Cristian Gaono.	5600762	Cristian Gaono
666	Juan Carlo Jara	7827280	Juan Carlo Jara
667	Nolberto Saldivar.	7052540	Nolberto Saldivar
668	Raquel Cabañas González	2-198202	Raquel Cabañas
669	Walter Cabañas Gauch	1761903	Walter Cabañas
670	Rubén Sandoza	5316213	Rubén Sandoza
671	Aníbal Sánchez	4826389	Aníbal Sánchez
672	Angel Samariva	4.486810	Angel Samariva
673	Carlos Alcides Carrillo	1177799	Carlos Alcides Carrillo
674	Alfonso Jarama & Mercedes Vargas	261685	Alfonso Jarama
675	Aracely Aguilera	4.749.116	Aracely Aguilera

DISTRITO PUERTO ROSARIO DEL YVYRACAPA

LEY ORGANICA MUNICIPAL - ARTICULO 2º

Requisito establecido en el inciso g) Petición de los vecinos, expresada formalmente y firmada por el 10% (diez por ciento), por lo menos de la población a que se refiere el inciso a);			
Nro.de ORDE	NOMBRE Y APELLIDO	Nro. C.I.	FIRMA
676	Paola Andrea Cabañas	5.894.167	PaolaACabañasBaldas
677	Pablina Godoy de Cabañas	1.761.911	Pablina G. de Cabañas
678	Geordys M. Avalos Y.	709.826	Geordys M. Avalos Y.
679	Rodolfo T. Pedraza	231974	Rodolfo T. Pedraza
680	Elio D. Dettel	4521222	Elio D. Dettel
681	Elio D. Dettel	4521222	Elio D. Dettel
682	Rodolfo Vera	929563	Rodolfo Vera
683	Agustina Escobar	387642	Agustina Escobar
684	Adela Y. Solís	1761914	Adela Y. Solís
685	Héctor Iván Rivas	3702696	Héctor Iván Rivas
686	Relajia C. de Dior	1913907	Relajia C. de Dior
687	Julián Díaz Rivito	2172710	Julián Díaz Rivito
688	Fulgencio Sanf	975094	Fulgencio Sanf
689	Mario O. Fernández C.	1877517	Mario O. Fernández C.
690	Merisio Sanchez	2238669	Merisio Sanchez
691	Regina Angelle de Stefano	1447543	Regina Angelle de Stefano
692	Regina Silvana Galeano Arguello	5799858	Regina Silvana Galeano Arguello
693	María Claira Benítez García	6934402	María Claira Benítez García
694	Shirley Marlene Samaniego	6104345	Shirley Marlene Samaniego
695	Genaro Ruggini	1761882	Genaro Ruggini
696	Juliana de Ruggini	2383921	Juliana de Ruggini
697	Estela Ruggini	1447530	Estela Ruggini
698	Zunilda S. Rivero de Bell	1207216	Zunilda S. Rivero de Bell
699	Abigail A. Calle Korta	1447504	Abigail A. Calle Korta
700	Guarata C. Rivero	917304	Guarata C. Rivero

DISTRITO PUERTO ROSARIO DEL YVYRACAPA

LEY ORGANICA MUNICIPAL - ARTICULO 2º

Requisito establecido en el inciso g) Petición de los vecinos, expresada formalmente y firmada por el 10% (diez por ciento), por lo menos de la población a que se refiere el inciso a);

Nro. de ORDE	NOMBRE Y APELLIDO	Nro. C.I.	FIRMA
701	Sabrina Zanche-Rotella	4765702	Sabrina Rolita
702	Bernardo Galeano Busto	5915901	Bernardo G. Busto
703	Isidoro, Costo Infran	4521220	No. firma
704	Sabio Gomez	4746853	Pharoz
705	Honorina Centurion	2836215	Honorina Centurion
706	Richard Gomez	7220153	Richard Gomez
707	Aubrelia Cobreser	2024008	Aubrelia Cobreser
708	Daniel Martinez	1840668	Daniel Martinez
709	Olga M de Martinez	1840667	Olga M de Martinez
710	Leonora Odrizola	4105365	N.O. firma
711	Saturnino Odrizola	853026	Saturnino Odrizola
712	Domingo Zaldivar	1967320	Domingo Zaldivar
713	Mario M.R. de Odrizola	3016705	Maria Marta de Odrizola
714	Zulma P. Rotela, Brealde	2651981	Zulma P. Rotela, R.
715	Nidia D. Ruiz	6193416	Nidia D. Ruiz
716	Inocencia Boes Rivero	7316714	Inocencia Boes Rivero
717	Alberto Rojas	3773499	Alberto Rojas
718	Nestor Martinez	3241125	Nestor Martinez
719	Juliana Martinez	2592065	Juliana Martinez
720	Cristina I Rojas	6561525	Cristina I. Rojas M.
721	Lilian Rojas	7156287	Lilian C. Rojas
722	Lidia Rojas	4146364	Lidia Rojas
723	Esteban Samaniego G	2015815	Esteban Samaniego G
724	Florencio Sanchez	6044237	No. firma
725	Redro Villalba	2183760	No. firma

DISTRITO PUERTO ROSARIO DEL YVYRACAPA

LEY ORGANICA MUNICIPAL - ARTICULO 2º

Requisito establecido en el inciso g) Petición de los vecinos, expresada formalmente y firmada por el 10% (diez por ciento), por lo menos de la población a que se refiere el inciso a);			
Nro.de ORDE	NOMBRE Y APELLIDO	Nro. C.I.	FIRMA
726	Delanieve Vera de Riquelme	1164143	Delanieve
727	Josefina Rodriguez	2186771	Josefina
728	Manuel Buel Bael	1052378	Manuel Buel
729	Leonida Tomasa Gómez Moías	4303406	Leonida Moías
730	Nivaldo Soler Ríos	2454423	Nivaldo Soler Ríos
731	Benita Gómez	6761988	No Firma
732	Librada Cardozo	3352633	Librada Cardozo
733	Maria Lourdes Recalde	4262376	Maria Lourdes Recalde
734	Maria Estela Paredes	2318296	Maria Estela Paredes
735	Maria Elsa Villar	5640041	Maria Elsa Villar
736	Angelica Olmedo	3959833	Angelica Olmedo
737	Natalia Recalde	2015802	Natalia Recalde
738	Ayda López	6761938	Ayda López
739	Jorge Freitas	5775969	Jorge Freitas
740	Porfirio Carrallo	2491243	Porfirio Carrallo
741	Delosantos Sanabria	6269010	Delosantos Sanabria
742	Lilian Gabriela Gimenez A.	3221031	Lilian Gabriela Gimenez A.
743	Mauca Florentina Arcamendito	525775	Mauca Florentina
744	Victor Marcelo Cáceres A.	6245576	Victor Marcelo Cáceres A.
745	Gerardo Rotela	573640	Gerardo Rotela
746	Rafaela Arceo	946087	Rafaela Arceo
747	Salvador Lemery	1.653.350	Salvador Lemery
748	Luis Roberto Baniño A.	4049619	Luis Roberto Baniño A.
749	César Pablino Farrugio	3479392	César Pablino Farrugio
750	Liliana Carrillo	9670480	Liliana Carrillo

DISTRITO PUERTO ROSARIO DEL YVYRACAPA

LEY ORGANICA MUNICIPAL - ARTICULO 2º

Requisito establecido en el inciso g) Petición de los vecinos, expresada formalmente y firmada por el 10% (diez por ciento), por lo menos de la población a que se refiere el inciso a);			
Nro. de ORDE	NOMBRE Y APELLIDO	Nro. C.I.	FIRMA
751	Rodrigo Luciano Duarte Vera	6919965	Rodrigo Luciano Duarte Vera
752	Pedro Luis Roa Paredes	2645226	Pedro Luis Roa Paredes
753	Anuncia Díaz de Roa	3179552	Anuncia Díaz de Roa
754	Alejandro S. García O.	2186750	Alejandro S. García O.
755	Maria Elvira Jara de García	1530268	Maria Elvira Jara de García
756	Orlando Somariva B	1502220	Orlando Somariva B
757	Eugenio Ramón Vilalba Rodríguez	8408344	No Firma
758	Simeón Fernández Rodríguez	3348365	No Firma
759	Santiago Arzamendi M.	1447532	Santiago Arzamendi M.
760	Salva Cardozo de Arzamendi	1023689	Salva Cardozo de Arzamendi
761	Eladio Samudio	2015799	Eladio Samudio
762	Alberto David Weminger B	7368691	Alberto David Weminger B
763	Mariakrista López	502099	Mariakrista López
764	Fátima Raquel Cardia Romero	3435160	Fátima Raquel Cardia Romero
765	Clodia Felicita Rojas G	3712300	Clodia Felicita Rojas G
766	Adriana Méndez Galeano	6148260	Adriana Méndez Galeano
767	Maria Rosa Galeano de Cuevas	4499837	Maria Rosa Galeano de Cuevas
768	Emeterio Méndez	4499871	No Firma
769	Silvina Guzmán	5860285	Silvina Guzmán
770	Maria Aurora Galeano	4583915	Maria Aurora Galeano
771	Vidal Giménez Odrizola	5829018	Vidal Giménez Odrizola
772	Candida Sánchez Giménez	1484993	Candida Sánchez Giménez
773	Edith González Sánchez	4789793	Edith González Sánchez
774	Angelina Melgarejo Sánchez	5634618	Angelina Melgarejo Sánchez
775	José Manuel Odrizola	6288989	José Manuel Odrizola

DISTRITO PUERTO ROSARIO DEL YVYRACAPA

LEY ORGANICA MUNICIPAL - ARTICULO 2º

Requisito establecido en el inciso g) Petición de los vecinos, expresada formalmente y firmada por el 10% (diez por ciento), por lo menos de la población a que se refiere el inciso a);			
Nro.de ORDE	NOMBRE Y APELLIDO	Nro. C.I.	FIRMA
776	Martin Benítez Báez	6527093	Martin Benítez Báez
777	Eugenio Benítez Sanchez	2584692	Eugenio Benítez Sanchez
778	Altagracia Benítez Báez	5943659	Altagracia Benítez Báez
779	Agustina Benítez Báez	5709818	Agustina Benítez Báez
780	Ydalina Sanabria Vda de Comru	5216160	Ydalina Sanabria
781	Nirfa Esperanza Recalde	5215650	Nirfa E. Recalde
782	Julio Ramón Sánchez Recalde	4782536	Julio Sánchez
783	Gloria Soledad Recalde Báez	3712592	Gloria Soledad Recalde
784	Liz Ramona Gómez Sanabria	6625074	Liz Ramona Gómez Sanabria
785	Rosalino Sánchez	4012470	Rosalino Sánchez
786	Felipe Ramón Benítez	5943647	Felipe Ramón Benítez
787	Esteban Recalde Báez	6746392	Esteban Recalde Báez
788	Beona Odriozola de Mora	3379484	N/E
789	Oscar Vera Diaz	3884984	Oscar Vera Diaz
790	Pablino Gómez Recalde	2592064	Pablino Gómez Recalde
791	Juliana Sánchez Giménez	2593812	Juliana Sánchez
792	Isabelino Báez	2471862	Isabelino Báez
793	Raquel Báez Giménez	6598375	Raquel Báez Giménez
794	Feliciano Giménez Servín	2471870	Feliciano Giménez Servín
795	Mabel Báez Giménez	5913774	Mabel Báez Giménez
796	Cristian Tomás Montiel	3594728	JTA
797	Pedro Odriozola	2662390	Pedro Odriozola
798	Hipólito Sánchez	2593189	Hipólito Sánchez
799	Feliciano Díaz Riveros	2172710	Feliciano Díaz
800	Pedro Martín Odriozola Rojas	3712620	Martín Odriozola R

DISTRITO PUERTO ROSARIO DEL YVYRACAPA

LEY ORGANICA MUNICIPAL - ARTICULO 2º

Requisito establecido en el inciso g) Petición de los vecinos, expresada formalmente y firmada por el 10% (diez por ciento), por lo menos de la población a que se refiere el inciso a);			
Nro.de ORDE	NOMBRE Y APELLIDO	Nro. C.I.	FIRMA
801	Maria Asunción Bogado Benitez	2015799	No Firma
802	Del Pilar Arguello Larrosa	2516889	Del Pilar Arguello
803	José Roberto Soler	5838217	José Roberto Soler
804	Karina E. Bogado Jencura	4221056	Karina Elizabeth
805	Daniel Bogado Benitez	1447553	Daniel Bogado
806	Heriberto Pereira	2823991	Heriberto Pereira
807	Liz Mabel Rojas Pereira	7198974	Liz Rojas
808	Mirtha Bogado Pereira	2692565	Mirtha Bogado
809	Gonzalo Ramos	7491453	No Firma
810	Sixto Romero Pereira	5098939	Sixto
811	Liliana Graciela Velázquez Cáceres	3911037	Liliana
812	Elva Claudia Velázquez Cáceres	3911035	Elva Velázquez
813	Juan Carlos Velázquez Cáceres	2455066	Juan Carlos Velázquez
814	Alfredo Martínez Soler	1330915	Alfredo
815	Virginia Romero Pereira	5241783	Virginia
816	Blas Andrés Bogado Pereira	5732472	Blas Bogado
817	Selena Beatriz Soler	7207026	Selena
818	Pablo Diego Deller	3629252	Pablo
819	Analia Velázquez Ríos	5795418	Analia
820	Alfredo Deller Lictra	474874	Alfredo
821	Ariel Deller	2982354	Ariel
822	Gerónimo Cantero Franco	2022524	Gerónimo
823	Trinidad Rojas	1558381	Trinidad
824	Francisco Ruiz Avenda	4521180	Francisco Ruiz
825	Emigdio Cabrera Bidez	1766412	Emigdio Cabrera

DISTRITO PUERTO ROSARIO DEL YVYRACAPA

LEY ORGANICA MUNICIPAL - ARTICULO 2º

Requisito establecido en el inciso g) Petición de los vecinos, expresada formalmente y firmada por el 10% (diez por ciento), por lo menos de la población a que se refiere el inciso a);			
Nro.de ORDE	NOMBRE Y APELLIDO	Nro. C.I.	FIRMA
826	Celestina Riera	2516925	Celestina Riera
827	Alicia Odrizola Rojas	3712619	Alicia Odrizola Rojas
828	Estela Odrizola	6312811	Estela Odrizola
829	Ricardo Ramón Rivas Cardiel	1958934	Ricardo Rivas Cardiel
830	Rosalia Odrizola Rojas	2383902	Rosalia Odrizola R
831	Lidia Noemi Sánchez Bdez	6750320	Lidia Sanchez Bdez
832	Elva Bdez	2592201	N/F.
833	Abdulia Riveros de Odrizola	2653006	Abdulia Riveros
834	Laura Beatriz Riveros	5215640	Laura B. Riveros
835	Isidro Ramón Riveros Agrayo	3942510	N/F
836	Maria Dominga Riveros d	2858944	N/F
837	Elena Riveros Averno	3712608	Elena Riveros
838	Evelyn María Insaurralde	6583682	Evelyn Maria Insaurralde
839	Silvia Riveros de Ramos	3712616	Silvia Riveros
840	Elizabeth Arrúa	5567473	Elizabeth Arrua
841	Ezer Hugo Sánchez Riveros	4768686	Ezer Sanchez R
842	Aurora Riveros	2824019	Aurora rivero
843	Ulises Ramón Morales	4517995	Ulises Ramón Morales
844	Amancia Benitez Balez	5991283	Amancia Benitez R
845	Gilberto Almado T	7894991	Gilberto Almado T
846	Hilmaria Ruzola	774200	Hilmaria Ruzola
847	Javier Miguel Sánchez Rojas	6590587	Javier M Sanchez
848	Rodrigo Dejesús Cella R	4617401	Rodrigo Dejesús Cella R
849	Cristian Benitez García	5213259	Cristian Benitez García
850	Lider Adrian Duarte Vera	6919968	Lider Adrian Duarte Vera

DISTRITO PUERTO ROSARIO DEL YVYRACAPA

LEY ORGANICA MUNICIPAL - ARTICULO 2º

Requisito establecido en el inciso g) Petición de los vecinos, expresada formalmente y firmada por el 10% (diez por ciento), por lo menos de la población a que se refiere el inciso a);

Nro.de ORDE	NOMBRE Y APELLIDO	Nro. C.I.	FIRMA
851	Urbely Roguel Ricardo Urdubé	6162714	
852	J.R. Devolobo Duraschi	528242	
853	Katalia Duraschi	3.299.854	
854	Deni Obeu	8.454.925	
855	Wanda Hirsler Genszky	7.390.376	
856	Liliana Araceli Zalmacedo Ruiz	6.220.676	
857	Roberto Matias Gonzalez	6.644.497	
858	Antonio Rafael Kelle	6024495	
859	Nirma Elizabeth Diaz A	6517907	
860	Angela R. Colman	7.839033	
861	Oscar E. Pantoja D	2186760	
862	Alba Noelia Gonzalez	3452036	

DISTRITO PUERTO ROSARIO DEL YVYRACAPA

LEY ORGANICA MUNICIPAL - ARTICULO 2º

Requisito establecido en el inciso g) Petición de los vecinos, expresada formalmente y firmada por el 10% (diez por ciento), por lo menos de la población a que se refiere el inciso a);

Nro. de ORDE	NOMBRE Y APELLIDO	Nro. C.I.	FIRMA
863	Marcelino Recalde .	1605012	No. firma
864	Soturnino Rivas Agayo	2592.145	No. firma
865	Janina Samaniego.	6163089	Janina Samaniego
866	Concepción Luraschi de Barrios	429406	[Firma]
867	Patrona Luraschi Portillo	429365	[Firma]
868	Mra. Lurilda Bednavez	4146390	ANASSB.
869	Claudia Pereira	5182660	[Firma]
870	Lucas Vera	6.723.054	Lucas Vera.
871	Alcides Vera	3.029.809	Alcides Vera
872	Francisco Valdovino.	3.347.948	Francisco Valdovino
873	MAGDALENA RIVAS S.	2.024.588	[Firma]
874	PORFIRIO RAMOS M.	71919032	[Firma]

DISTRITO PUERTO ROSARIO DEL YVYRACAPA

LEY ORGANICA MUNICIPAL - ARTICULO 2º

Requisito establecido en el inciso g) Petición de los vecinos, expresada formalmente y firmada por el 10% (diez por ciento), por lo menos de la población a que se refiere el inciso a);

Nro.de ORDE	NOMBRE Y APELLIDO	Nro. C.I.	FIRMA
875	1. Adolfo León Arguello	1.222.131	<i>[Firma]</i>
876	2. Gabriela Luján León Serván	7.526.478	<i>[Firma]</i>
877	3. Ramona Esmitce Serván Maciel	2.200.875	<i>[Firma]</i>
878	4. Alcides Portillo Aguilera	8470965	<i>[Firma]</i>
879	5. Roberto Compozano G	648671	<i>[Firma]</i>
880	6. Maria Inore Benitez M.	5.215.762	<i>[Firma]</i>
881	7. Carlos Joaio Galeano	4554635	<i>[Firma]</i>
882	8. Alvaro Adrián González León	4.898566	<i>[Firma]</i>
883	9. Hernán Isaac León Zúñiga	4.823.174	<i>[Firma]</i>
884	10. Sergio Miguel R.	364948	<i>[Firma]</i>
885	11. Sandra Elizabeth Acosta Rolón	4.414626	<i>[Firma]</i>
886	12. Luis Carlos Galeano	3629279	<i>[Firma]</i>
887	13. Lourdes M. Cella N	3.712322	<i>[Firma]</i>
888	14. ERISTHIAN RODRIGUEZ	47.68692	<i>[Firma]</i>
889	15. Mariela Eraz	352600	<i>[Firma]</i>
890	16. Adolfo Fariña	458.133	<i>[Firma]</i>
891	17. Néstor Carrillo Robb	692.572	<i>[Firma]</i>
892	18. JUAN PABLO LURASCHI	3.50837	<i>[Firma]</i>
893	19		
	20		
	21		
	22		
	23		
	24		
	25		

DISTRITO PUERTO ROSARIO DEL YVYRACAPA

LEY ORGANICA MUNICIPAL - ARTICULO 2º

Requisito establecido en el inciso g) Petición de los vecinos, expresada formalmente y firmada por el 10% (diez por ciento), por lo menos de la población a que se refiere el inciso a);			
Nro.de ORDE	NOMBRE Y APELLIDO	Nro. C.I.	FIRMA
893	Carlos B. Colmán	7.992.457.	<i>Carlos B. Colmán</i>
894	Agustina Imposio de Colmán	943799.	<i>Agustina Imposio</i>
895	Lidia Marie Colmán	2449060	<i>Lidia Colmán</i>
896	Denise Benítez.	732.458	<i>Denise Benítez</i>
897	Beatriz Soaya Villalba	5249214	NO FIRMA.
898	Roberto Benítez Villalba.	2.859084.	NO FIRMA.
899	Bonifacia Chirapajes	453.182	<i>Bonifacia Chirapajes</i>
900	Felix Recalde Aguilera.	1.779632	<i>Felix Recalde</i>
901	Cesar Manuel Durí F.	6.709535.	<i>Cesar Manuel Durí F.</i>
902	Beatriz Rodríguez.	3942492	<i>BR</i>
903	Blanca Rosa Rodríguez.	2.183773	<i>Blanca Rosa Rodríguez</i>
904	Imaneiro Veldouiro B.	3348360	<i>Imaneiro Veldouiro</i>
905	Nancy Recalde Molinas.	5215622.	<i>Nancy Recalde M.</i>
906	Dionisia Ruiz.	7297099.	NO FIRMA
907	Boris Aguilera.	2.824025	<i>Boris Aguilera</i>
908	Selvio Aguilera.	7.515157.	<i>Silvo Aguilera</i>
909	Fulma Aguilera D.	7.184202	NO FIRMA.
910	Leferina Cabrera.	2.208140	<i>bbb.</i>
911	Cipriano Villanueva.	2.651995	<i>Cipriano Villanueva</i>
912	Sacovia Molinas.	7513614.	<i>Sacovia Molinas</i>
913	Veni Patricia Molinas Ferreira	4.770.798	<i>Veni Patricia Molinas</i>
914	Elena Ferreira de Molinas	1.701.356	<i>Elena de Molinas</i>
915	Maria Estli González de Ferreira	2.837.488.	<i>Mario E de F</i>
916	Seodoro Ferreira Anselos.	3379.486	<i>Seodoro Ferreira</i>
917	Isabelita Fabiola Ferreira González	5356.602	<i>Isabelita Ferreira</i>

DISTRITO PUERTO ROSARIO DEL YVYRACAPA

LEY ORGANICA MUNICIPAL - ARTICULO 2º

Requisito establecido en el inciso g) Petición de los vecinos, expresada formalmente y firmada por el 10% (diez por ciento), por lo menos de la población a que se refiere el inciso a);			
Nro.de ORDE	NOMBRE Y APELLIDO	Nro. C.I.	FIRMA
918	Fidelina Rodriguez	5.215.956	Fidelina Rodriguez
919	Geotro Polokan M.	6.765.506	Geotro Polokan
920	Juana Leticia Ramirez Medina	4.521.251	Juana Ramirez
921	Cecilia Diaz Guerrero	4.046.411	Cecilia Diaz
922	Luisito Murray	2.930.408	Luisito Murray
923	OSCAN JARA	1045206	Oscan Jara
924	Tranquica S. Gomez	4.521.234	Tranquica Gomez
925	Flaminio Lopez E	2.595.866	Flaminio Lopez
926	Norberto. Celobros M	6.328.408	Norberto Celobros
927	César B. Guillén -	2.186.751	César Guillén
928	Haminia Dolon	3.705.946	Haminia Dolon
928	Ana Veronica Acosta	2.592.736	Ana Veronica Acosta
930	Cesar Guillen Coronel	1.336.924	Cesar Guillen
931	Maria Alejandra Rojas A	4.691.066	Maria Alejandra Rojas
932	Mayra A Lopez Rojas	5.867.984	Mayra Rojas
933	Fatima Gonzalez	2.650.764	Fatima Gonzalez
934	Demetrio Ayala	3.295.930	NO FIRMA.
935	Dionecia Gonzalez	2.592.769	NO FIRMA.
936	German Lopez M.	2.592.073	German Lopez
937	Isabelina Acosta	2.110.257	NO FIRMA
938	Emilia Noemi Galarza Acosta	6.857.942	Emilia Galarza
939	Luis Alberto Acosta	6.042.418	Luis Alberto Acosta
940	Juan Antonio Acosta	4.521.175	Juan Antonio Acosta
941	Nidia Elizabeth Acosta	4.521.195	Nidia E. Acosta
942	Devora Beatriz C. Cobarras	5.783.574	Devora B. Cobarras

DISTRITO PUERTO ROSARIO DEL YVYRACAPA

LEY ORGANICA MUNICIPAL - ARTICULO 2º

Requisito establecido en el inciso g) Petición de los vecinos, expresada formalmente y firmada por el 10% (diez por ciento), por lo menos de la población a que se refiere el inciso a);

Nro. de ORDE	NOMBRE Y APELLIDO	Nro. C.I.	FIRMA
943	Margarita Pizarro de Pender	645955	
944	Carlos B. Pender	933169	
945	Luis A. Loreia	645953	
946	Ely Mora	581973	
947	Monja B. Pender	272.60	Monja B. Pender
948	Monja Paula Pizarro	688765	No firma
949	Monja Proliquis	4495911	
950	Ma Bartola Roserrolde	603306	M. Bartola Roserrolde
951	Antonio E. Pados	3.911052	No firma
952	Luciano Polizola Soria	2.592179	Luciano Polizola
953	Escudero Polizola	1.210497	
954	Erica Boer Cáceres	2824083	Erica Boer
955	Alicia Rogel Werner	2.516.900	
956	Juan Dolio Pizarro	2.964409	No firma
957	Cristina Polizola	6.337223	
958	Cornelia Casco Infion	4771015	Cornelia Casco
959	Julia Beatriz Lerdoza	6266363	Julia Beatriz Lerdoza
960	Eugenia V. de Liméner	3310692	No firma
961	Leito Pastor Ceméner	3310633	No firma
962	Valerio Liméner	5215681	No firma
963	Viola Liméner Polizola	5829018	Viola Liméner Polizola
964	Adelia Liméner	4105362	No firma
965	Francisca Sanchez	3363147	No firma
966	Ramón Quiroz	3483375	No firma
967	Francisquillo Cobera Lodoza	5215600	Francisquillo Cobera

DISTRITO PUERTO ROSARIO DEL VYVRACAPA

LEY ORGANICA MUNICIPAL - ARTICULO 2º

Requisito establecido en el inciso g) Petición de los vecinos, expresada formalmente y firmada por el 10% (diez por ciento), por lo menos de la población a que se refiere el inciso a);			
Nro.de ORDE	NOMBRE Y APELLIDO	Nro. C.I.	FIRMA
968	Lisardo Ferreira Roman	1525-123	<i>[Firma]</i>
969	Gilberto Panegacia B	3911001	<i>[Firma]</i>
970	Vidal Baier	2355496	<i>[Firma]</i>
971	Francisca Bogado	3911008	No Firma
972	Miguel Antonio Uenninger B	4289571	<i>[Firma]</i>
973	Teresa Bogado Martinez	2189833	<i>[Firma]</i>
974	Eusebia Sanchez	6292030	<i>[Firma]</i>
975	Elva Eugenia Bogado Martinez	2512811	<i>[Firma]</i>
976	Elena Ojeda de Carrillo	2015817	<i>[Firma]</i>
977	Santiago Valdez	2411837	<i>[Firma]</i>
978	Adan Marcelo Gonzalez G	5215653	<i>[Firma]</i>
979	Silvia Carolina Sanchez Rojas	6697827	<i>[Firma]</i>
980	Pedro Pablo Aveiro Duarte	4521181	<i>[Firma]</i>
981	Ovidio Diaz Aveiro	1963204	<i>[Firma]</i>
982	Delosanta Gimenez Servin	4518321	<i>[Firma]</i>
983	Brigida Gimenez de Valenzuela	7347357	<i>[Firma]</i>
984	Maura Aranda Gimenez	7038941	<i>[Firma]</i>
985	De los Santos Gimenez Penitez	1936293	NO FIRMA
986	Domingo Gerónimo Aveiro Gajoso	2516913	<i>[Firma]</i>
987	Victor Hugo Valenzuela	2015805	<i>[Firma]</i>
988	Castorina Baier Osorio	5222303	<i>[Firma]</i>
989	Severrona Sánchez	6517953	<i>[Firma]</i>
990	Edgar Alcides Martinez Diaz	2981514	<i>[Firma]</i>
991	Augusto Torres	Perdió su c.i.	<i>[Firma]</i>
992	Dionisia Benitez Sanchez	2592122	<i>[Firma]</i>

DISTRITO PUERTO ROSARIO DEL VYRACAPA

LEY ORGANICA MUNICIPAL - ARTICULO 2º

Requisito establecido en el inciso g) Petición de los vecinos, expresada formalmente y firmada por el 10% (diez por ciento), por lo menos de la población a que se refiere el inciso a);

Nro.de ORDE	NOMBRE Y APELLIDO	Nro. C.I.	FIRMA
993	Rosario Rodolfo Pareis	3.504.881	No firma
994	Stodop Pareis de Boer	10.78.033	Stodop de Boer
995	Blas Pando Ruiz	1089804	Blas Pando Ruiz
996	Arnoldo Pineda Ruiz	5.215.678	Arnoldo Pineda Ruiz
997	Rufina Infante	1.228.588	Rufina Infante
998	Eleadio Semerario	2.614.854	Eleadio Semerario
999	Luis Alberto Vergara	2.194.363	Luis Vergara
1000	Geofilo Casañas	1761915	No firma
9	Luis P. Casañas	1.449.627	Luis P. Casañas
10	Salvo Cesar Morqueda	4.521.260	Salvo Cesar Morqueda
11	Colutino Morqueda	7.473.762	No firma.

DISTRITO PUERTO ROSARIO DEL YVYRACAPA

LEY ORGANICA MUNICIPAL - ARTICULO 2º

Requisito establecido en el inciso g) Petición de los vecinos, expresada formalmente y firmada por el 10% (diez por ciento), por lo menos de la población a que se refiere el inciso a);

Nro.de ORDE	NOMBRE Y APELLIDO	Nro. C.I.	FIRMA
1001	Ramón Centurión	8.275105	Ramón Centurión
1002	Nicanor Benitez Sanchez	5915920	Nicanor Benitez
1003	Patricia Paola Saldivar Biez	7034780	Patricia Paola S.B.
1004	Sorgelina Blanco	7300415	No Firma
1005	Adrian Saldivar Biez	7036778	Adrian Saldivar B.
1006	Carlos Paul Escobar Toledo	3438422	Carlos Paul Escobar
1007	Estela Mercedes Saldivar M.	5216063	Estela Saldivar M.
1008	Maria Helida Saldivar Roldan		Maria Helida Saldivar Roldan
1009	Catalina Candelaria Saldivar R.	3435182	Catalina Saldivar R.
1010	Idolina Riveros	2592160	Idolina Riveros
1011	Gloria Beatriz Benitez R.	5215656	Gloria Beatriz Benitez R.
1012	Viviana Martinez Nuñez	7043021	Viviana Martinez Nuñez
1013	Liz Paola Gamarra Nuñez	5070140	Liz Paola Gamarra Nuñez
1014	Synthia Raquel Gamarra	2.015813	Synthia G.
1015	Pastor Fernandez	3610327	Pastor Fernandez
1016	Lucia Martinez	5215649	Lucia Martinez
1017	Mercedes Fernandez	259403	Mercedes Fernandez
1018	Zulma Campuzano	3238589	Zulma Campuzano
1019	Juan Aceiro	2592125	Juan Aceiro
1020	Rodrigo Gimenez	3019801	Rodrigo Gimenez

DISTRITO PUERTO ROSARIO DEL YVYRACAPA

LEY ORGANICA MUNICIPAL - ARTICULO 2º

Requisito establecido en el inciso g) Petición de los vecinos, expresada formalmente y firmada por el 10% (diez por ciento), por lo menos de la población a que se refiere el inciso a);

Nro.de ORDE	NOMBRE Y APELLIDO	Nro. C.I.	FIRMA
1021	Manuel Encarnación	2.022.058	Manuel Encarnación
1022	Juliana Rodríguez	2.011.002	Juliana Rodríguez
1023	Katerine Gabriela Rodríguez	7200109	Katerine Gabriela Rodríguez
1024	Justina Rodríguez Zema	4106404	Justina Rodríguez
1025	Juanes Rodríguez Zema	2215201	Juanes Rodríguez
1026	Yvonne Simona Chirinda	4321010	Yvonne Simona Chirinda
1027	Marcelo Carlos Ferrer	2491000	Marcelo Ferrer
1028	Jorge Eduardo de Jesús	2415500	Jorge Eduardo de Jesús
1029	Carlos José Scoppa Celis	3810903	Carlos José Scoppa Celis
1030	Pedro Julio Roberto Casanova	4521253	Pedro Julio Roberto Casanova
1031	Juan Abraham Ferrer	2116854	Juan Abraham Ferrer
1032	Samuel Medina Abraham	3721222	Samuel Medina Abraham
1033	Yvonne Lucía Recalde	3561366	Yvonne Lucía Recalde
1034	Juan José Escobar del Valle	3013500	Juan José Escobar del Valle
1035	Bernarda María Berni	1653333	Bernarda María Berni
1036	Bernarda Gabriela María Berni	2200000	Bernarda Gabriela María Berni
1037	Yvonne Mercedes Berni	2435741	Yvonne Mercedes Berni
1038	Celsa Isabel Berni Berni	5733777	Celsa Isabel Berni Berni
1039	Estela del Socorro Berni	2936940	Estela del Socorro Berni
1040	Alberto José Ferrer	6011706	Alberto José Ferrer
1041	Yvonne Daniela Berni	3215844	Yvonne Daniela Berni
1042	Agnela Gabriela Berni	5216400	Agnela Gabriela Berni
1043	Valentina Berni	2213200	Valentina Berni
1044	Yvonne Berni	2245172	Yvonne Berni
1045	Rigoberto Berni	2252320	Rigoberto Berni

DISTRITO PUERTO ROSARIO DEL YVYRACAPA

LEY ORGANICA MUNICIPAL - ARTICULO 2º

Requisito establecido en el inciso g) Petición de los vecinos, expresada formalmente y firmada por el 10% (diez por ciento), por lo menos de la población a que se refiere el inciso a);

Nro.de ORDE	NOMBRE Y APELLIDO	Nro. C.I.	FIRMA
1046	OSCAR Pereyra	667.875	
1047	Concepción Arzamenda	645796	
1048	Fernando O. Pereyra	5291993	Fernando Pereyra
1049	Fernando R. Pereyra	1836937	
1050	EDY PEREIRA A.	2416903	

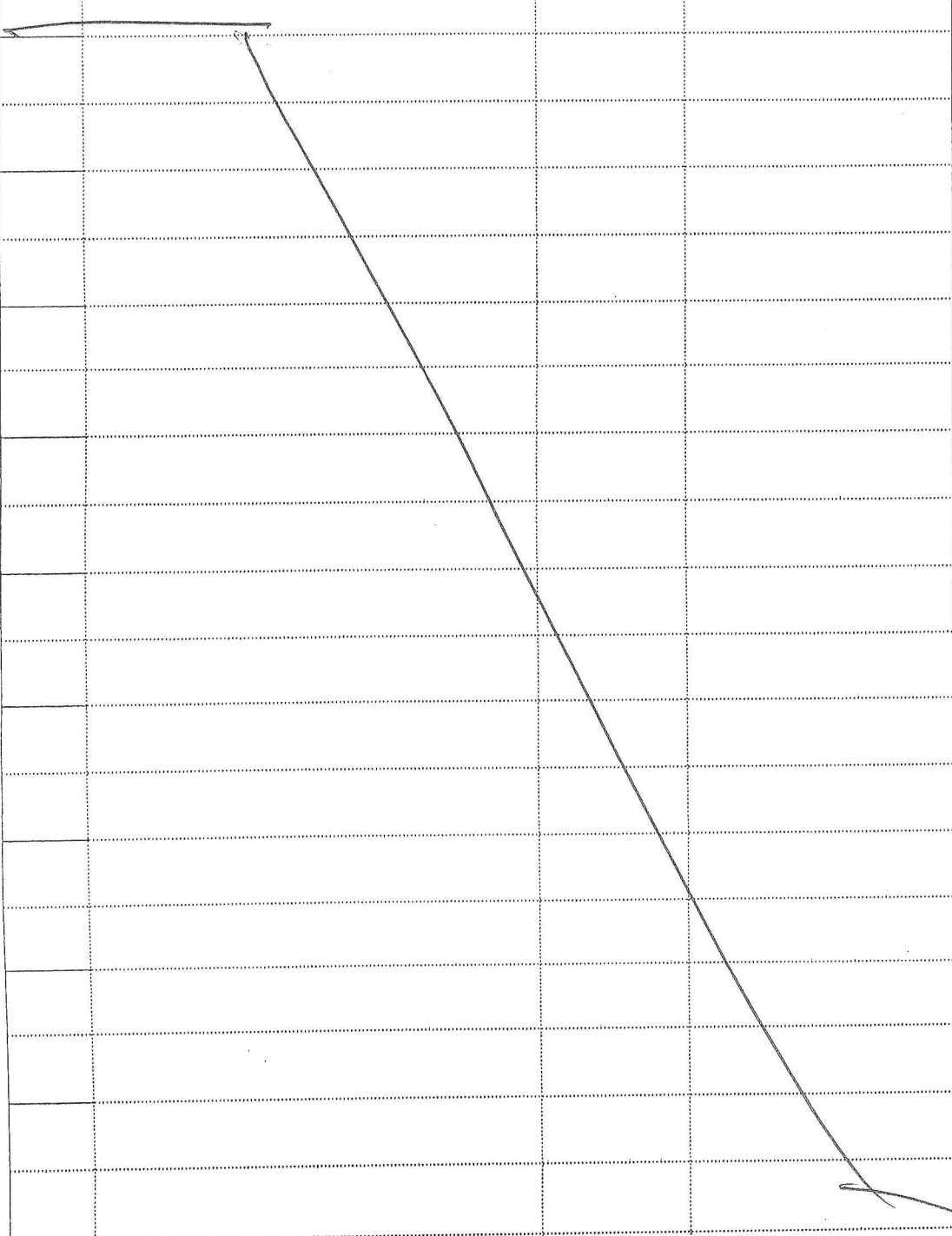

***MANIFESTACIÓN DE
APOYO A LA
DISTRITACIÓN
DE LA LOCALIDAD
PUERTO ROSARIO***



“LAMENTO, RECLAMO DE LAS NIÑAS Y NIÑOS”

De la localidad de Puerto Rosario a los representantes del pueblo en el Parlamento de la República del Paraguay.

SEÑORAS Y SEÑORES

En el nombre del Padre, el Hijo y el Espíritu Santo, solicitamos que iluminen sus mentes y les toque el corazón; queremos que ustedes sean nuestros padres, madres, queremos ser hermano/a de sus hijos e hijas, queremos vivir y convivir con ellos por eso le rogamos, les suplicamos que nos ayude a ser un poco feliz.

Con mucha pena y dolor en nuestros corazones y lágrimas en nuestros ojos, les relataremos nuestra historia de vivencia en Puerto Rosario.

Desde hace mucho tiempo que somos olvidados y marginados por las autoridades de Villa del Rosario, quisiéramos vivir en nuestra propia tierra, ser independiente para procurar progresar.

- No tenemos casa, queremos viviendas dignas.
- Ya no queremos vivir en el agua en tiempo de lluvia, queremos desagüe y canalización.
- Ya no queremos escuelas con goteras, paredes húmedas y destruidas, queremos un ambiente sano para estudiar.
- Queremos plazas y parques para jugar y compartir con los demás niños/as.
- Queremos trabajos para nuestros padres y hermanos.

Nosotros/as les consideramos a ustedes como nuestros padres y madres, por Dios Santo escucha nuestro clamor desesperado de esperanza y anhelo de un vivir mejor.

“POR FAVOR”; no nos nieguen esa felicidad. No pedimos nada de lo ajeno solamente queremos lo nuestro los que nos pertenecieron y pertenecen hasta ahora.

Somos más de mil niños y niñas pidiendo de rodilla a Diosito que nos escuche parado a firme ante ustedes nuestros representantes para que nuestros sueños de esperanza y anhelo sean una bella realidad. De ustedes depende un futuro mejor para todos nosotros/as de sus decisiones de determinaciones a favor de la petición de ser libre y poder crecer prosperar con nuestras propias autoridades.

AMIGOS Y AMIGAS; REPRESENTANTES DEL PUEBLO PARAGUAYO en el bendito parlamento sean por siempre bendecido por Dios, dando a nosotros los que nos pertenece nosotros le devolveremos con

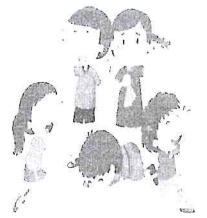

ruegos y oraciones, no nos dejen por favor a seguir soñando un futuro mejor, queremos alguna vez sonreír y gritar de alegría. **RECUERDEN**; siempre que la sonrisa de un niño es la sonrisa de Dios.

Suspendemos por un rato este diálogo pues estamos seguros de que ustedes nuestros padres y madres harán caso al pedido de sus hijos e hijas.

Que el Dios todo poderoso y su Santa Madre les guarde y le bendiga siempre.

LAS NIÑAS Y LOS NIÑOS DE PUERTO ROSARIO.

¡¡VIVA EL PARAGUAY!!

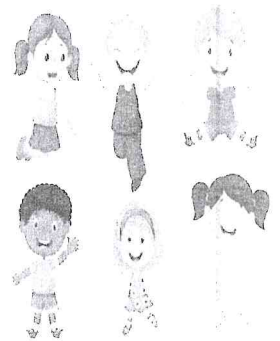

A mi Puerto Rosario

Lugar de encanto
Hospitalario y cordial
Cerca de la ribera
Del río Paraguay
 Con su pasado de prosperidad
 Lugar histórico sin igual
 Y su presente venturoso
 Tierra de ensueño para gozar
En su seno una profunda paz
Goza la gente de otro lugar
Ya no queriendo volver
A su querida tierra natal
 Con el río Paraguay
 El arroyo kuarepotí
 Ofrece a los visitantes
 Momento de alegría sin igual
Su gente tan noble
Sus mágicas mujeres
Adornan el pueblo
Con belleza y candor
 Mujeres heroicas y valerosas
 Legado de las residentas
 Viven en el terruño
 De nuestro pueblo singular
Cada fin de año
Se juntan las gentes
En la romería
Festival del río
De feliz encuentro para disfrutar
 Puerto Rosario; pueblo querido
 Vergel florido nido de amor
 Te dedico éstos versos con devoción
 Desde lo más profundo del corazón (bis)
Y al final de la jornada
Al alejarse del pueblo amado
Raras nostalgias invade su ser
De volver a su Puerto Rosario

San José del Yvyrakapa
Fundado en el año 1.787
Origen de la Villa del Rosario

Puerto Rosario; 16 de agosto de 2019

Concejales Municipales de Puerto Rosario

Señores: Adolfo León, Catalino López, Mario Raúl Enciso y
Carlos Galeano

Manifiestan su total apoyo a las gestiones para
la distritación de la localidad de Puerto Rosario.

Atentamente.

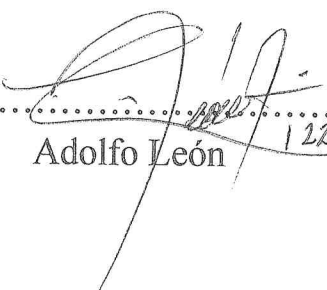
.....
Adolfo León 1222-131, CI

.....
Mario Raúl Enciso

.....
Catalino López
CI 3007874

.....
Carlos Galeano

San José del Yvyrakapa
Fundado en el año 1.787
Origen de la Villa del Rosario

Puerto Rosario; 13 de agosto de 2019

Colegio Nac. "Gral. Bernardino Caballero"
Mantel Docente.

Manifiestan su total apoyo a las gestiones para la distritación de la localidad de Puerto Rosario.

Atentamente.



Prof. Patricio Benítez Arzavatas
Secretario Nivel Medio



Prof. Lic. Gladys Serafina Franco
Encargada de Despacho
Mat. N° 49.256

San José del Yvyrakapa
Fundado en el año 1.787
Origen de la Villa del Rosario

Puerto Rosario; 13 de agosto de 2019

Centro de Estudiantes
Colegio Nac. "Gral. Bernardino Caballero"

Manifiestan su total apoyo a las gestiones para la distritación de la localidad de Puerto Rosario.

Atentamente.

Laura García
Secretaria.



Adelgimón B
Presidente.

San José del Yvyrakapa
Fundado en el año 1.787
Origen de la Villa del Rosario

Puerto Rosario; 12 de agosto de 2019

Esc. Bás N° 100 Rea. de Colombia
y Esc. Asociadas

Manifiestan su total apoyo a las gestiones para la distritación de la localidad de Puerto Rosario.

Atentamente.

M. Medina
C.I. N° 1836918

Aranda
2982354

Molina
1602449

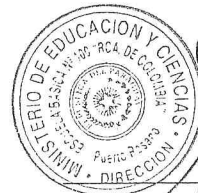

CI. 1958.917.
Directora

Castro
CI. 3007874

Perez
CI 1424.418

San José del Yvyrakapa
Fundado en el año 1.787
Origen de la Villa del Rosario

Puerto Rosario; 12. de agosto de 2019

Asociación de Descendientes de
Excombatientes de la "Guerra del Chaco"

Manifiestan su total apoyo a las gestiones para
la distritación de la localidad de Puerto Rosario.

Atentamente.

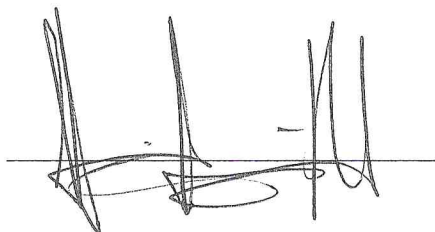

Máximo Kamm G.

Presidente



Avelino R. Argamendia M.

Secretario

San José del Yvyrakapa
Fundado en el año 1.787
Origen de la Villa del Rosario

Puerto Rosario; 11 de agosto de 2019

Sindicato de Estibadores.
Marítimo Pto Rosario

Manifiestan su total apoyo a las gestiones para la distritación de la localidad de Puerto Rosario.

Atentamente.

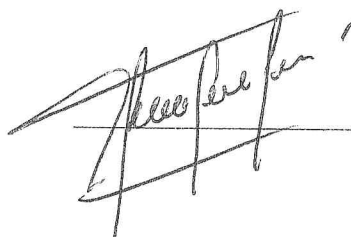

Adelio Montiel.

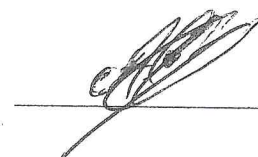

Albino Rotela.

Secretario General.

Secretario

San José del Yvyrakapa
Fundado en el año 1.787
Origen de la Villa del Rosario

Puerto Rosario; 11 de agosto de 2019

Asociación de Lancheros.
Puerto Rosario

Manifiestan su total apoyo a las gestiones para la distritación de la localidad de Puerto Rosario.

Atentamente.

Ambrocio Arguello

Ambrocio Arguello



Antonio Amarilla

Antonio Amarilla

Presidente.

Secretario.

San José del Yvyrakapa
Fundado en el año 1.787
Origen de la Villa del Rosario

Puerto Rosario; 11 de agosto de 2019

Asociación de Pescadores
Profesionales

Manifiestan su total apoyo a las gestiones para la distritación de la localidad de Puerto Rosario.

Atentamente.

Prondan

[Signature]

Aluisio Branda



Celso Paniagua

Presidente

Secretario

San José del Yvyrakapa
Fundado en el año 1.787
Origen de la Villa del Rosario

Puerto Rosario; 12 de agosto de 2019

Asociación de Pescadores Unidos

de Puerto Rosario

Manifiestan su total apoyo a las gestiones para la distritación de la localidad de Puerto Rosario.

Atentamente.

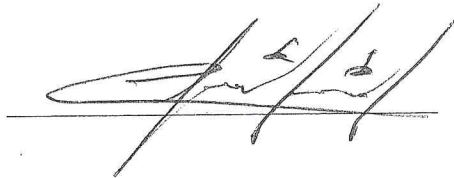

Juan Alvaro Flores

Presidente.





Amadea Martínez Roca

Secretaria

San José del Yvyrakapa
Fundado en el año 1.787
Origen de la Villa del Rosario

Puerto Rosario; 12 de agosto de 2019

Comisión Directiva Antecedes y
Simpatizantes del "Club. Cerro Corá"

Manifiestan su total apoyo a las gestiones para
la distritación de la localidad de Puerto Rosario.

Atentamente.

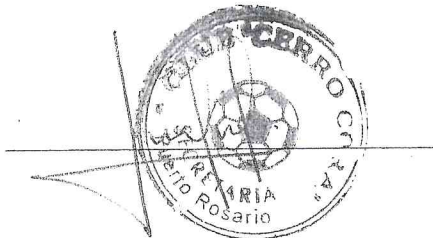

Adebo I. Loño

Presidente

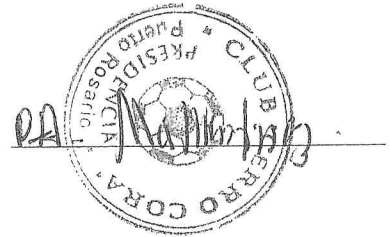

Martha Marín

Secretaria

San José del Yvyrakapa
Fundado en el año 1.787
Origen de la Villa del Rosario

Puerto Rosario; ____ de agosto de 2019

Club Atlético Gral. Alfredo Stroessner
Comisión Directiva

Manifiestan su total apoyo a las gestiones para la distritación de la localidad de Puerto Rosario.



Gral A STROESSNER
Secretaria

Jessica García
Jessica García

[Signature]
Presidente
Oscar Osvaldo Valdez

San José del Yvyrakapa
Fundado en el año 1.787
Origen de la Villa del Rosario

Puerto Rosario; ____ de agosto de 2019

Comisión Directiva - Club Sport Amistad

Resol. N° 1225/2018

Manifiestan su total apoyo a las gestiones para la distritación de la localidad de Puerto Rosario.

Atentamente.

Diana E. González
Secretaria



José Osorio Rodas
Presidente

Diana E. González

José Osorio Rodas

Puerto Rosario – Barrio Sagrado Corazón de Jesús

Calles

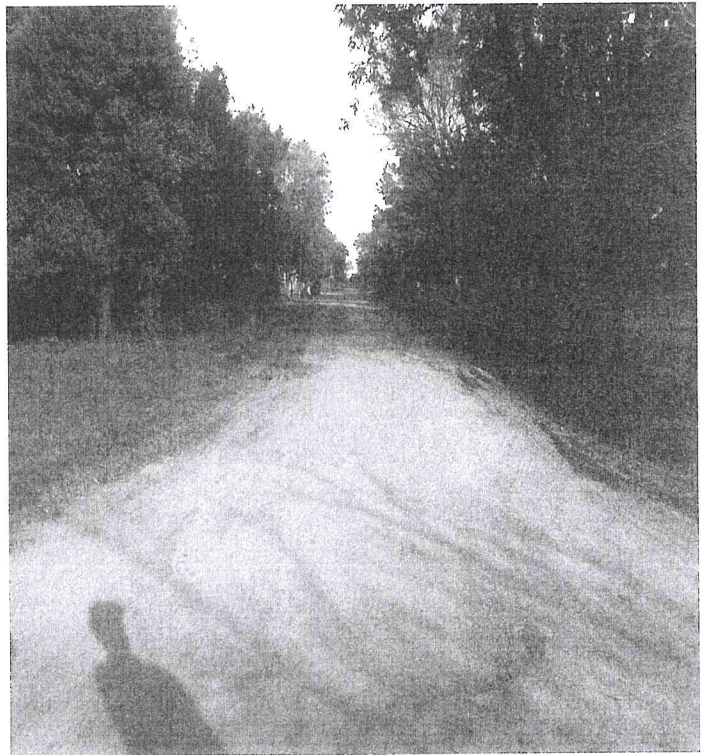
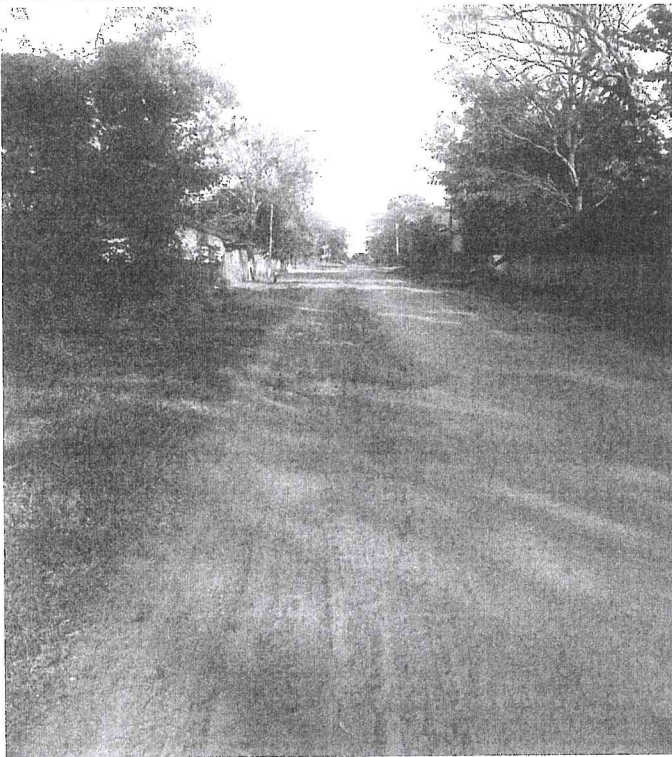

Puerto Rosario – Barrio Sagrado Corazón de Jesús

Patios Baldíos



Puerto Rosario – Barrio San Roque

Calles

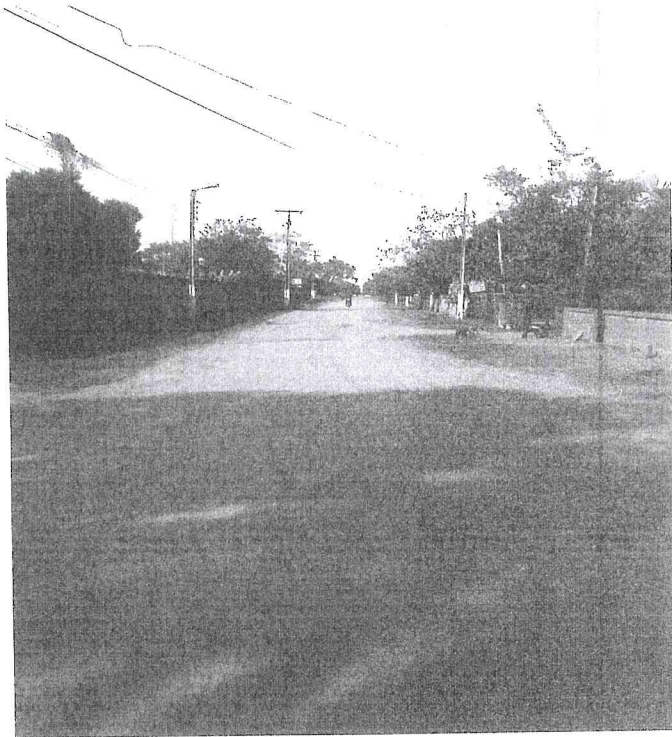

Puerto Rosario – Barrio San Roque

Patios

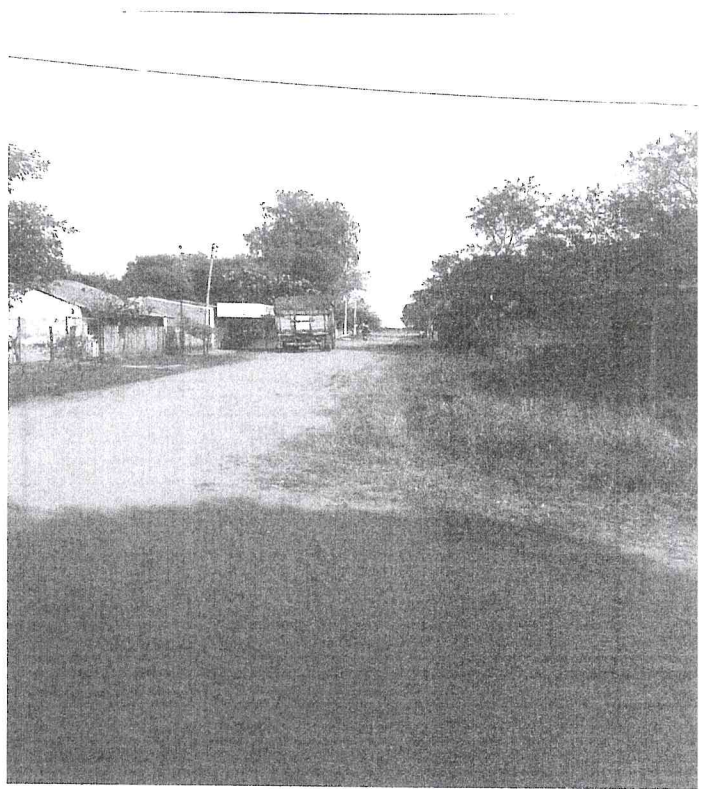
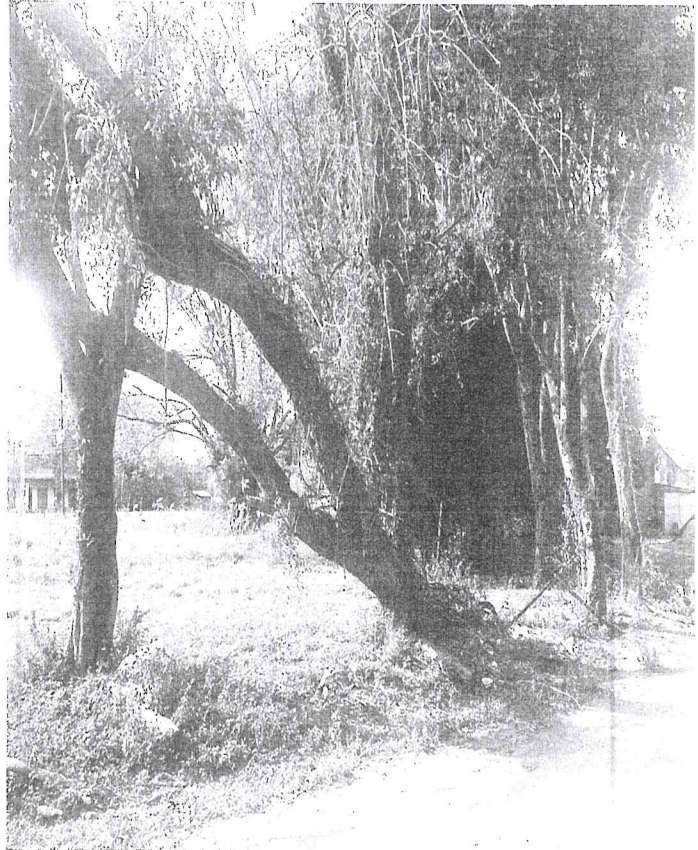

Puerto Rosario – Barrio María Auxiliadora

Calles

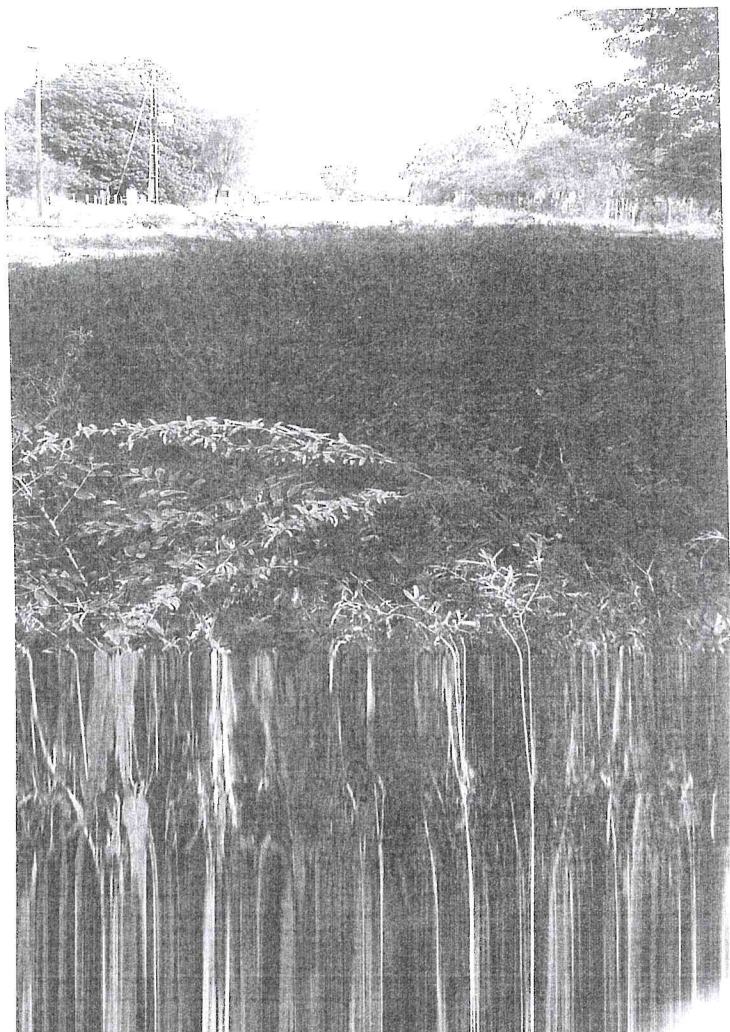
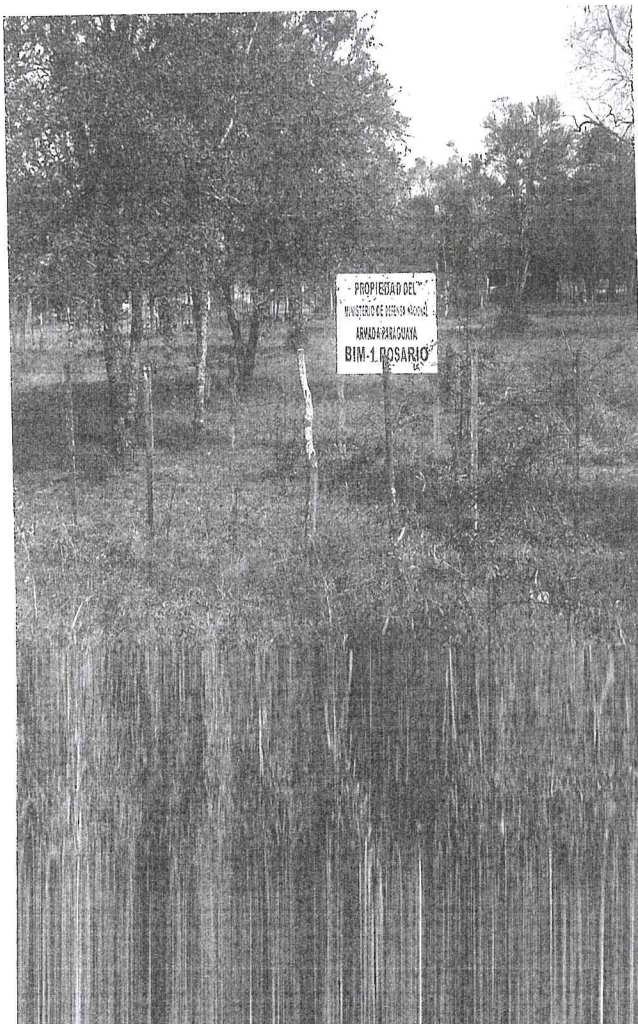
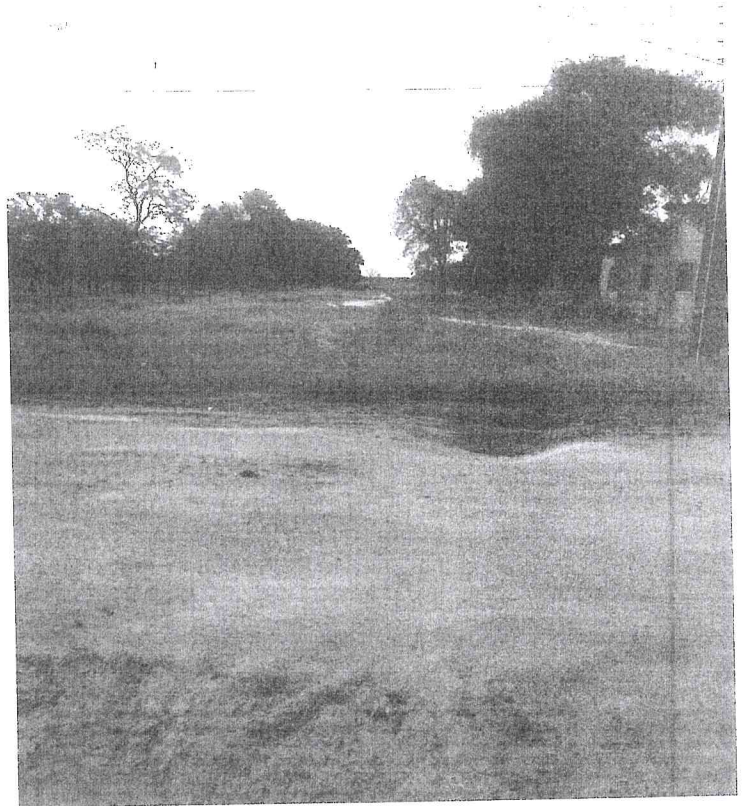

Puerto Rosario – Barrio María Auxiliadora

Baldíos

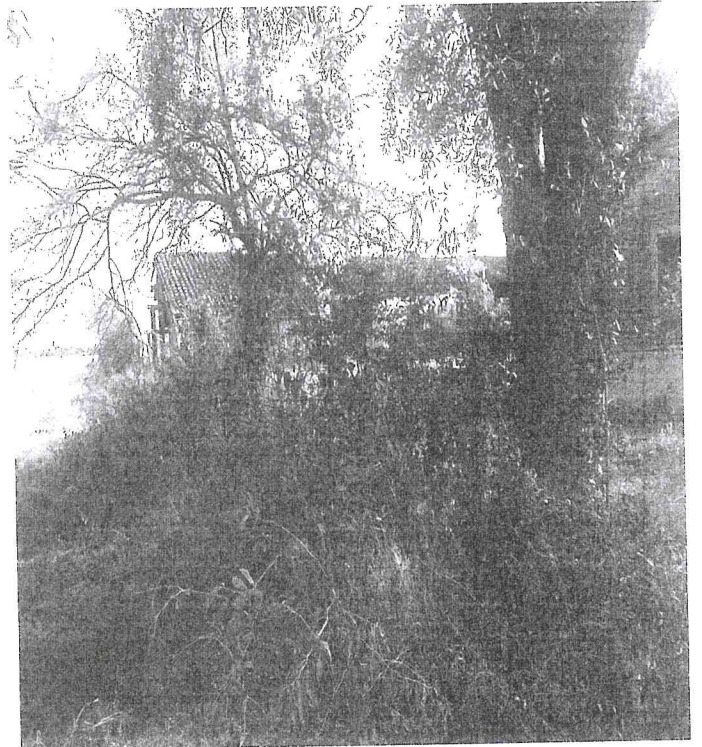
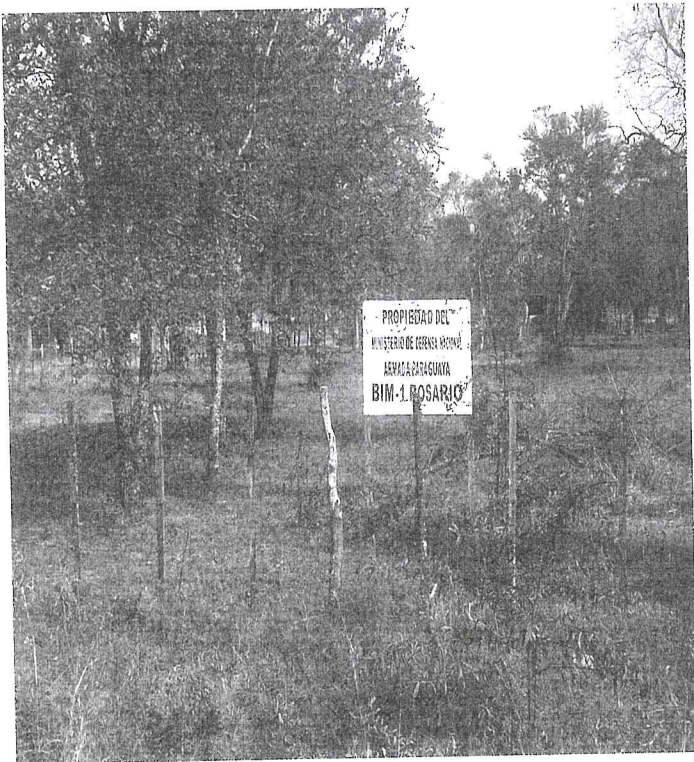
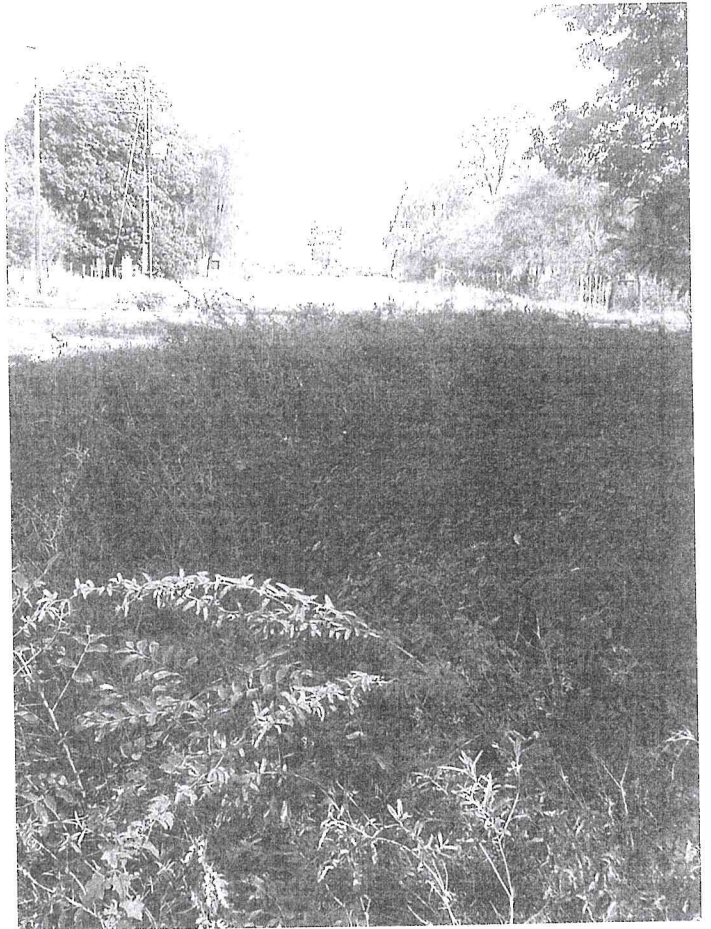

Puerto Rosario – Barrio San Miguel

Baldíos

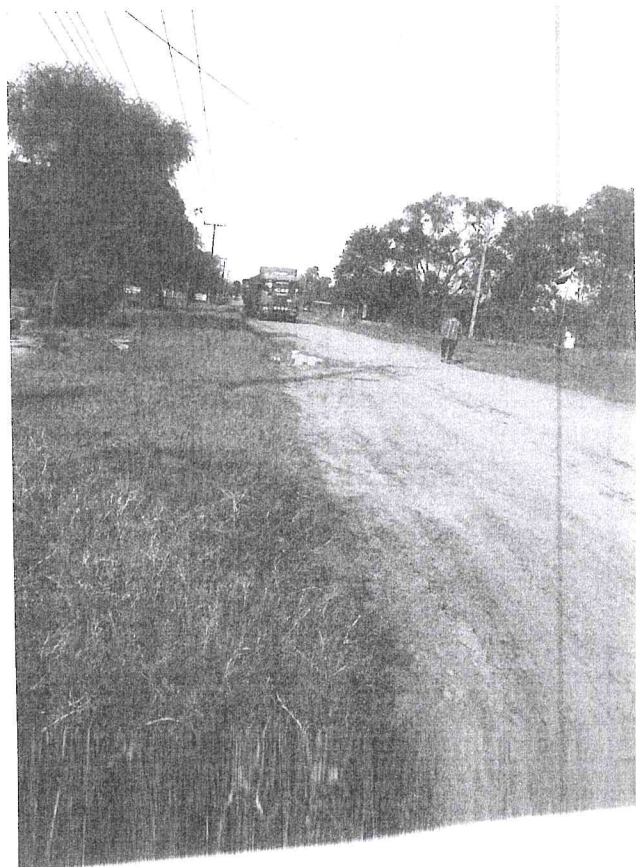
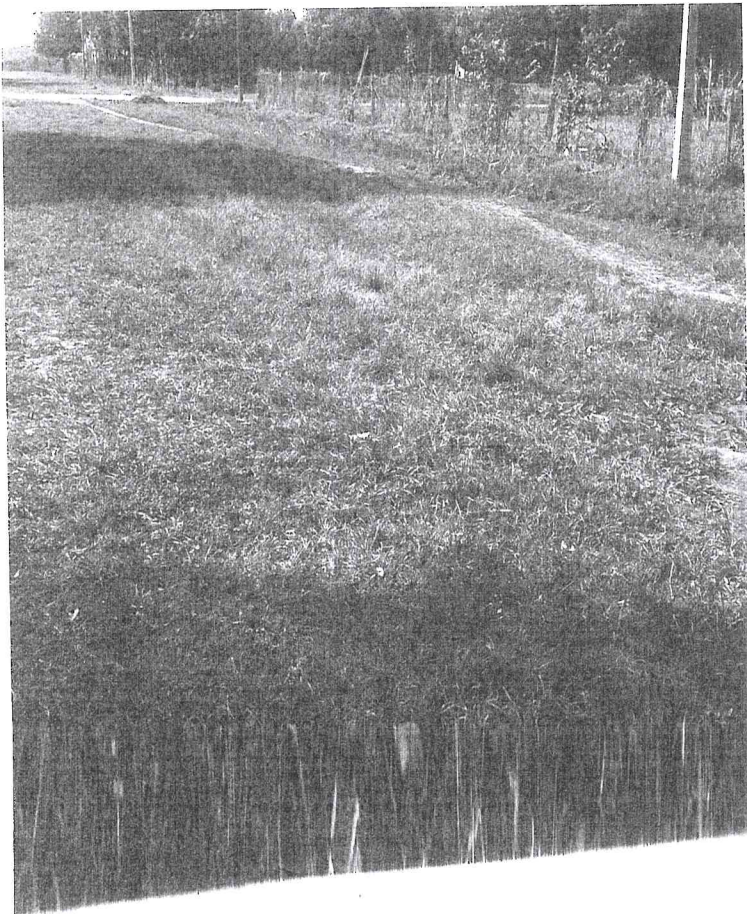
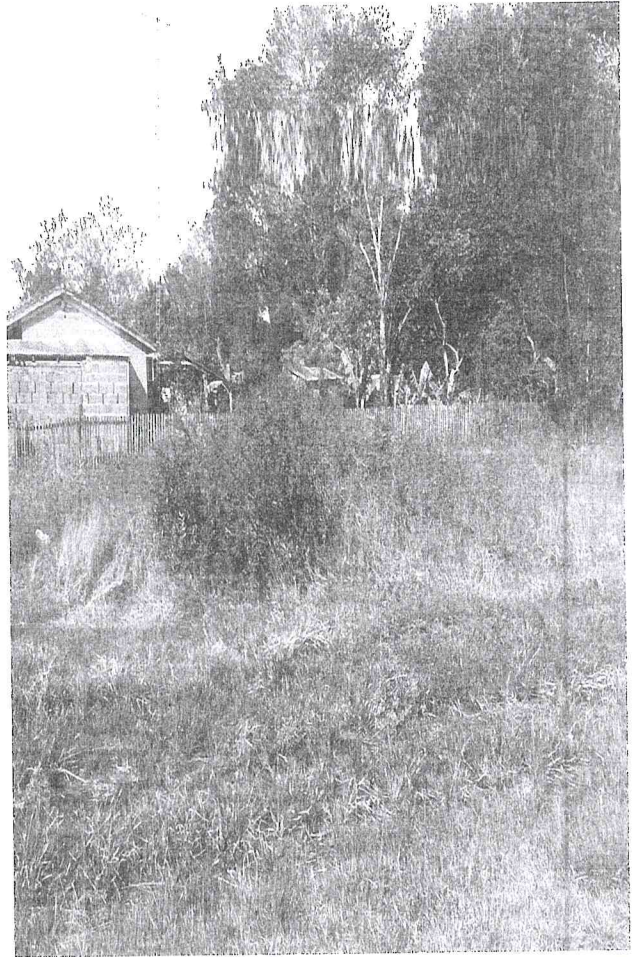

Puerto Rosario – Barrio San Miguel

Calles

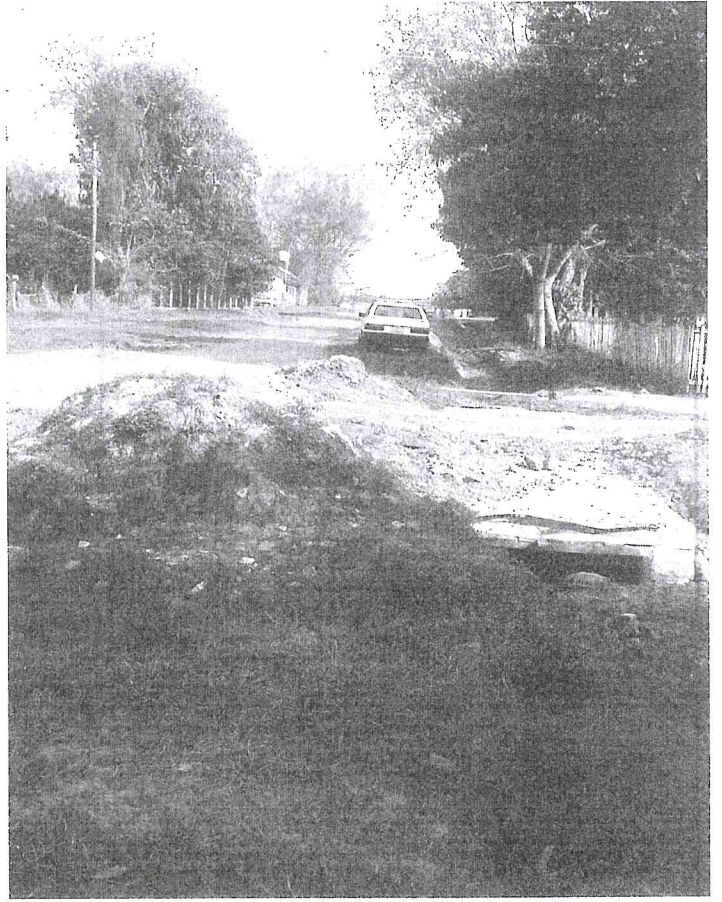

Puerto Rosario – Barrio San Roque González

Calles

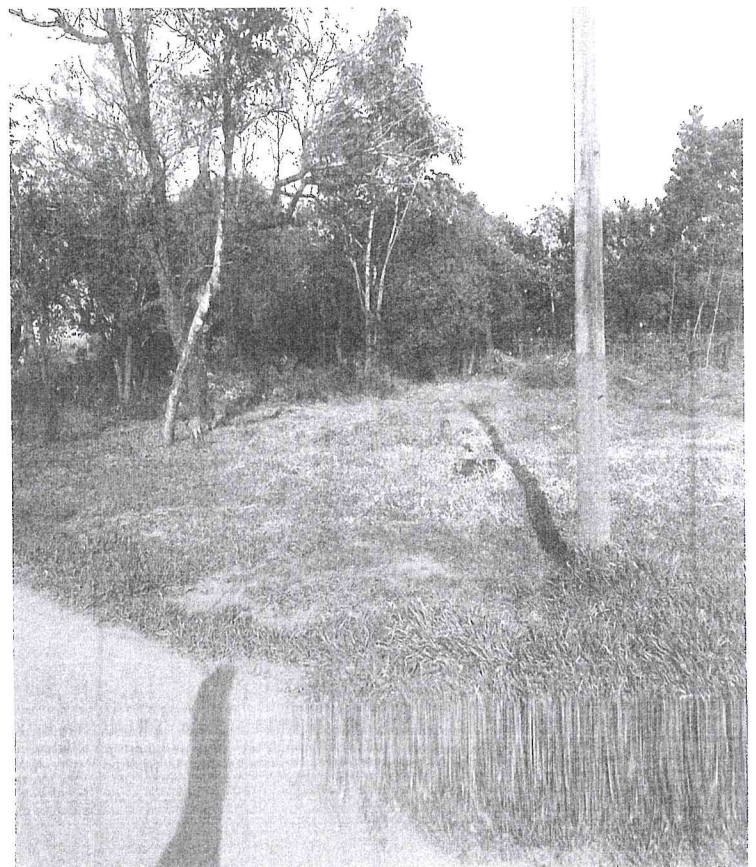
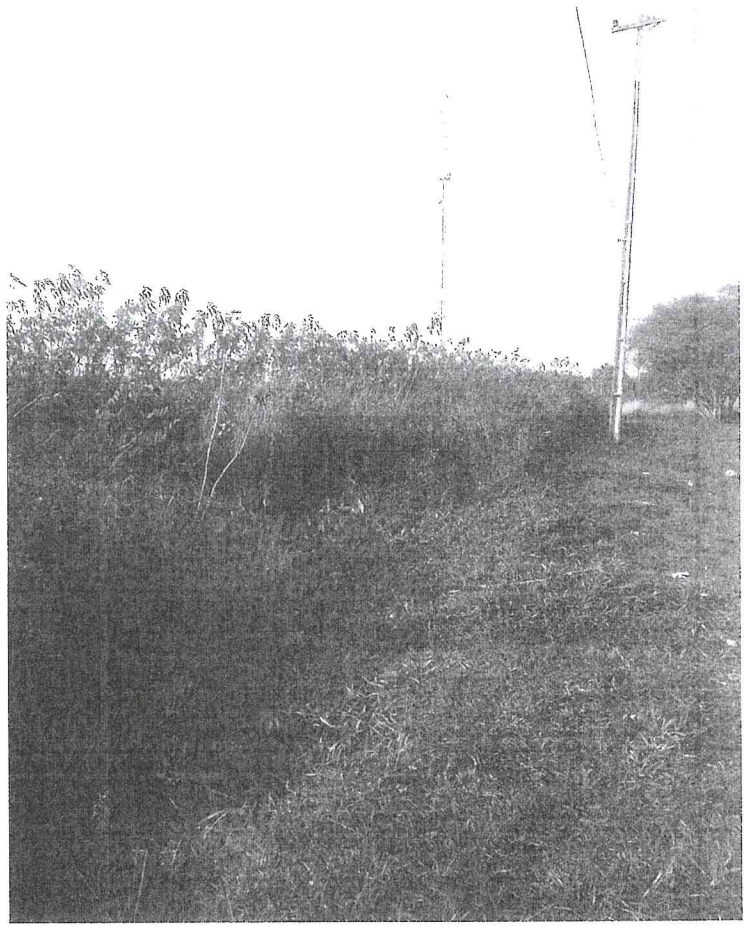

Puerto Rosario – Barrio San Roque González

Patios Baldíos

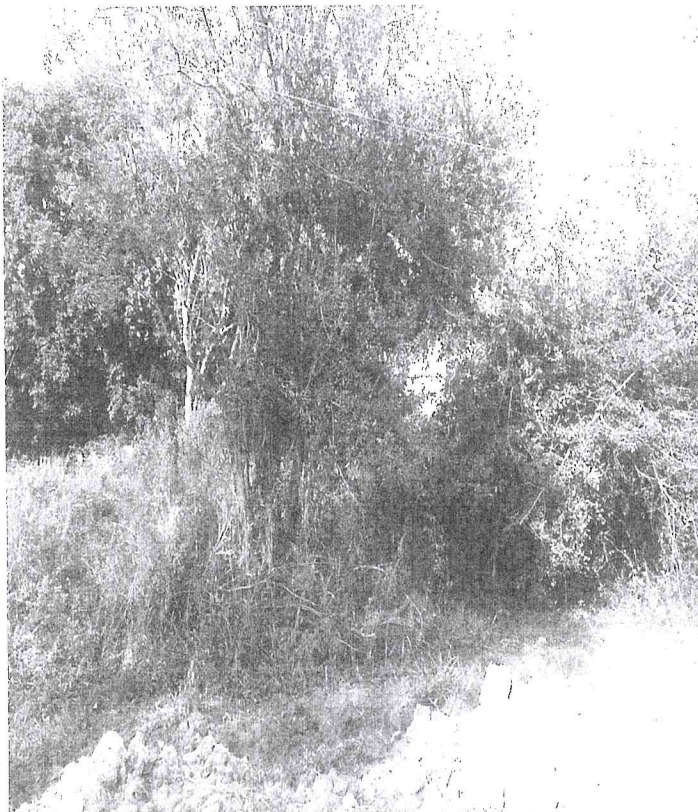
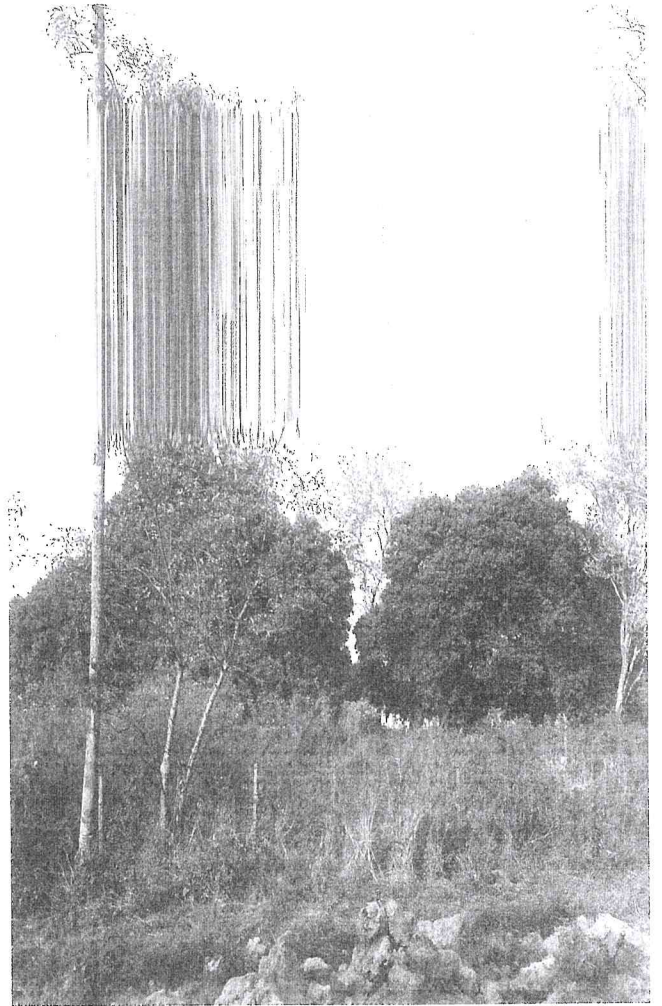
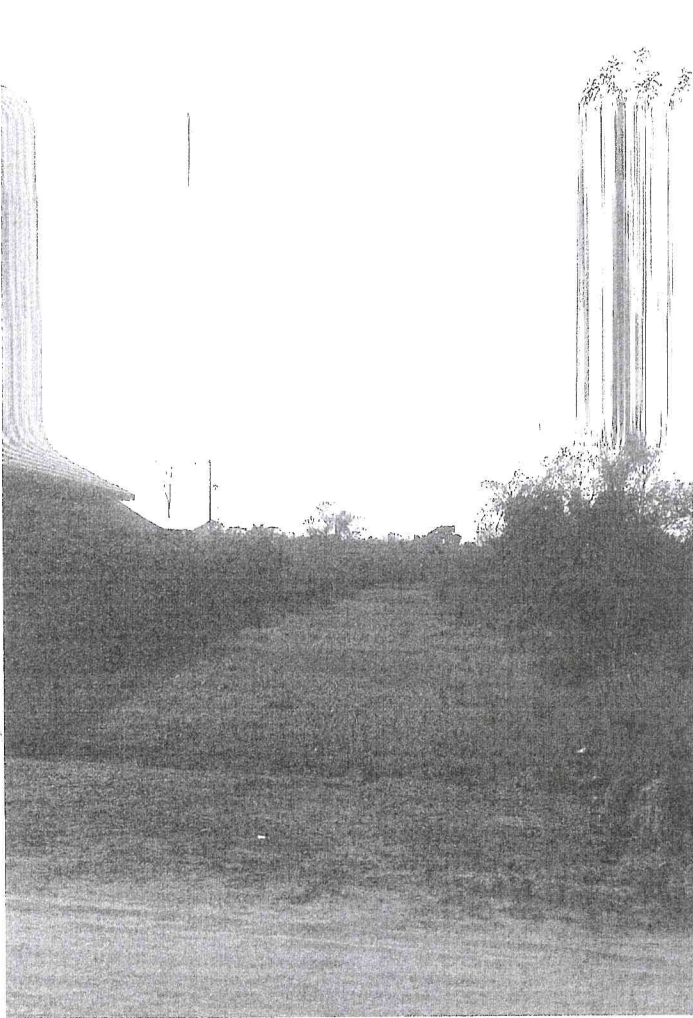

Puerto de la Amistad

