



*Congreso Nacional
H. Cámara de Diputados*

Décimo Segundo Punto

► **PROYECTO DE LEY:** “QUE DESAFECTA DEL DOMINIO PÚBLICO MUNICIPAL Y AUTORIZA A LA MUNICIPALIDAD DE SAN PEDRO DEL YCUAMANDYÚ, A TRANSFERIR A TÍTULO GRATUITO A FAVOR DEL ESTADO PARAGUAYO – MINISTERIO DE TRABAJO, EMPLEO Y SEGURIDAD SOCIAL – SERVICIO NACIONAL DE PROMOCIÓN PROFESIONAL (SNPP), UN INMUEBLE INDIVIDUALIZADO COMO FRACCIÓN ‘C’ PARTE DE LA FINCA Nº 2885, CTA. CTE. CTRAL. Nº 18-166-04, UBICADO EN LA CIUDAD DE SAN PEDRO DEL YCUAMANDYÚ – DEPARTAMENTO SAN PEDRO, PARA ASIENTO DEL CENTRO TECNOLÓGICO”.

► **ORIGEN:** Honorable Cámara de Diputados

► **FECHA DE ENTRADA:** 8/Agosto/2018

► **EXP. Nº:** D-1847909

► **COMISION:** Asuntos Municipales y Departamentales que aconseja la aprobación

► **CANTIDAD DE VOTOS PARA SU APROBACIÓN O RECHAZO:** MAYORÍA SIMPLE

► **DECISIÓN:**.....

► **DESTINO:**.....



Congreso Nacional
Honorable Cámara de Diputados
Comisión de Asuntos Municipales y Departamentales.



MISIÓN: "Legislar y controlar en representación del pueblo, mediante una gestión eficiente, eficaz y transparente"

VISIÓN: "Un poder Legislativo con compromiso ético y social, orientado a brindar un servicio de excelencia"

Asunción, 12 de Diciembre de 2018

DCAMD N°: 26/2018
EXPEDIENTE N°: D-1847909

HONORABLE CAMARA:

Vuestra Comisión de Asuntos Municipales y Departamentales os aconseja, **APROBAR** el Proyecto de Ley "QUE DESAFECTA DEL DOMINIO PÚBLICO MUNICIPAL Y AUTORIZA A LA MUNICIPALIDAD DE SAN PEDRO DEL YCUAMANDYYÜ, A TRANSFERIR A TITULO GRATUITO A FAVOR DEL ESTADO PARAGUAYO – MINISTERIO DE TRABAJO, EMPLEO Y SEGURIDAD SOCIAL – SERVICIO NACIONAL DE PROMOCIÓN PROFECIONAL (SNPP), UN INMUBLE INDIVIDUALIZADO COMO FRACCIÓN "C" PARTE DE LA FINCA N° 2885, CTA.CTE. CTRAL. N° 18-166-04, UBICADO EN LA CIUDAD DE SAN PEDRO DEL YCUAMANDYYÜ – DEPARTAMENTO SAN PEDRO, PARA ASIENTO DEL CENTRO TECNOLÓGICO", Presentado por el Diputado Nacional Néstor Ferrer.

En ocasión de su estudio por la Plenaria, miembros de esta Comisión expondrán los fundamentos del presente dictamen.

Dios guarde a Vuestra Honorabilidad.

Dip. Nac. Tomas F. Rivas
Vicepresidente

Dip. Nac. Esteban M. Samaniego
Presidente

Dip. Nac. Marlene Ocampos
Secretario

MIEMBROS

Dip. Nac. Pastor Soria

Dip. Nac. Sebastián Villarejo

Dip. Nac. Marcelo Salinas

Dip. Nac. Sergio Rojas

Dip. Nac. Blanca Vargas

Dip. Nac. Fernando Ortellado

Dip. Nac. Roy Torres

Dip. Nac. Ever Juan Aricio

Dip. Nac. Jorge A. Britz

PROYECTISTA
Dip. Nac. Néstor Ferrer

Dip. Nac. Carlos Portillo

Dip. Nac. Celso Maldonado

Dip. Nac. Vicente Rodríguez



HONORABLE CAMARA DE DIPUTADOS

DIRECCION DE MESA DE ENTRADA

FECHA DE RECEPCION

DIA

MES

AÑO

12, Diciembre, 2018-

HORA: 12:46-

Blanca González Vichini

RESPONSABLE

- Continua 03 pág.

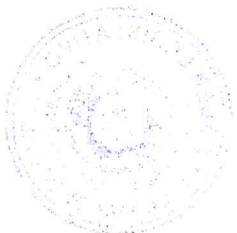



Congreso Nacional
Honorable Cámara de Diputados
Comisión de Asuntos Municipales y Departamentales.

MISIÓN: “Legislar y controlar en representación del pueblo, mediante una gestión eficiente, eficaz y transparente”

VISIÓN: “Un poder Legislativo con compromiso ético y social, orientado a brindar un servicio de excelencia”

LEY N°...

“QUE DESAFECTA DEL DOMINIO PÚBLICO MUNICIPAL Y AUTORIZA A LA MUNICIPALIDAD DE SAN PEDRO DEL YCUAMANDYYÛ, A TRANSFERIR A TÍTULO GRATUITO A FAVOR DEL ESTADO PARAGUAYO – MINISTERIO DE TRABAJO, EMPLEO Y SEGURIDAD SOCIAL – SERVICIO NACIONAL DE PROMOCIÓN PROFESIONAL (SNPP), UN INMUEBLE INDIVIDUALIZADO COMO FRACCIÓN “C” PARTE DE LA FINCA N° 2885, CTA.CTE. CTRAL. N° 18-166-04, UBICADO EN LA CIUDAD DE SAN PEDRO DEL YCUAMANDYYÛ – DEPARTAMENTO SAN PEDRO, PARA ASIENTO DEL CENTRO TECNOLÓGICO”,

EL CONGRESO DE LA NACION PARAGUAYA SANCIONA CON FUERZA DE

LEY:

Artículo 1º- Desafectase del dominio público municipal y autorizase a la Municipalidad de San Pedro del Ycuamandyyù, a transferir a Título gratuito a favor del Estado Paraguayo – Ministerio de Trabajo, Empleo y Seguridad Social – Servicio Nacional de Promoción Profesional (SNPP), un inmueble individualizado como Fracción “C” parte de la Finca N° 2885 con Cta. Cte. Ctral. N° 18-166-04, ubicado en la ciudad de San Pedro del Ycuamandyyù Departamento de San Pedro, para asiento del Centro Tecnológico, cuyas dimensiones y linderos son los siguientes:

FRACCIÓN “C”

Línea 17 - 19: Mide 50 m (cincuenta metros), linda con Fracción B de este mismo fraccionamiento.

Línea 19 – 20: Mide 30 m (treinta metros), linda con Fracción B de este mismo fraccionamiento;

Línea 20 – 3: mide 62,08 m (sesenta y dos metros con ocho centímetros), linda con la Fracción A de este mismo fraccionamiento.

Línea 3 – 4: Mide 124 m (ciento veinticuatro metros), linda con la propiedad del Señor Juan Palacios;

Línea 4 – 5: Mide 97,65 m (noventa y siete metros con sesenta y cinco centímetros), linda con la propiedad del Señor Juan Palacios;

Línea 5 -21: Mide 99,12 m (noventa y nueve metros con doce centímetros), linda con la Fracción D de este mismo fraccionamiento;

Línea 21 – 16: Mide 53,90 m (cincuenta y tres metros con noventa centímetros), linda con la Fracción D de este mismo fraccionamiento; y,

Línea 16 – 17: Mide 53,29 m (cincuenta y tres metros con veintinueve centímetros), linda con la calle Teniente Adolfo Rojas Silva;

SUPERFICIE TOTAL: 1 ha 5.435m² 6.037 cm² (UNA HECTAREA, CINCO MIL CUATROCIENTOS TREINTA Y CINCO METROS CUADRADOS CON SEIS MIL TREITA Y SIETE CENTIMETROS CUADRADOS).

Artículo 2º.- De forma.





*Congreso Nacional
Honorable Cámara de Diputados*

LEY N°.....

QUE DESAFECTA DEL DOMINIO PÚBLICO MUNICIPAL Y AUTORIZA A LA MUNICIPALIDAD DE SAN PEDRO DEL YCUAMANDYYÚ, A TRANSFERIR A TÍTULO GRATUITO A FAVOR DEL ESTADO PARAGUAYO - MINISTERIO DE TRABAJO, EMPLEO Y SEGURIDAD SOCIAL - SERVICIO NACIONAL DE PROMOCIÓN PROFESIONAL (SNPP), UN INMUEBLE INDIVIDUALIZADO COMO FRACCIÓN "C" PARTE DE LA FINCA N° 2885, CTA. CTE. CTRL. N° 18-166-04, UBICADO EN LA CIUDAD DE SAN PEDRO DEL YCUAMANDYYÚ - DEPARTAMENTO SAN PEDRO, PARA ASIENTO DEL CENTRO TECNOLÓGICO

EL CONGRESO DE LA NACIÓN PARAGUAYA SANCIONA CON FUERZA DE LEY:

Artículo 1°.- Desaféctase del dominio público municipal y autorízase a la Municipalidad de San Pedro del Ycuamandyyú, a transferir a Título gratuito a favor del Estado paraguayo - Ministerio de Trabajo, Empleo y Seguridad Social - Servicio Nacional de Promoción Profesional (SNPP), un inmueble individualizado como Fracción "C" parte de la Finca N° 2885 con Cta. Cte. Ctral. N° 18-166-04, ubicado en la ciudad de San Pedro del Ycuamandyyú, Departamento San Pedro, para asiento del Centro Tecnológico, cuyas dimensiones y linderos son los siguientes:

FRACCIÓN "C"

Línea 17 - 19: Mide 50 m (cincuenta metros), linda con Fracción B de este mismo fraccionamiento;

Línea 19 - 20: Mide 30 m (treinta metros), linda con Fracción B de este mismo fraccionamiento;

Línea 20 - 3: Mide 62,08 m (sesenta y dos metros con ocho centímetros), linda con la Fracción A de este mismo fraccionamiento;

Línea 3- 4: Mide 124 m (ciento veinticuatro metros), linda con la propiedad del Señor Juan Palacios;

Línea 4- 5: Mide 97,65 m (noventa y siete metros con sesenta y cinco centímetros), linda con la propiedad del Señor Juan Palacios;

Línea 5 - 21: Mide 99,12 m (noventa y nueve metros con doce centímetros), linda con la Fracción D de este mismo fraccionamiento;

Línea 21 - 16: Mide 53,90 m (cincuenta y tres metros con noventa centímetros), linda con la Fracción D de este mismo fraccionamiento; y,

Línea 16 - 17: Mide 53,29 m (cincuenta y tres metros con veintinueve centímetros), linda con la calle Teniente Adolfo Rojas Silva;

SUPERFICIE TOTAL: 1 ha 5.435 m² 6.037 cm² (UNA HECTÁREA, CINCO MIL CUATROCIENTOS TREINTA Y CINCO METROS CUADRADOS CON SEIS MIL TREINTA Y SIETE CENTÍMETROS CUADRADOS).

Artículo 2°.- De forma.

*Lic. Néstor Ferrer Miranda
Diputado Nacional*

"Sesquicentenario de la Epopeya Nacional: 1864 - 1870"



*Congreso Nacional
Honorable Cámara de Diputados*

Misión: "Legislar y controlar en representación del pueblo, mediante una gestión eficiente, eficaz y transparente."

Asunción, 8 de agosto de 2018

Señor
Dip. Nac. Miguel Jorge Cuevas Ruiz Diaz, Presidente
Honorable Cámara de Diputados

H. CAMARA DE DIPUTADOS	
SECRETARIA GENERAL	
DIRECCION DE PROYECTOS EN ESTUDIO	
Fecha de Entrada Asunción.....	
Según Acta N°	Sesión
Expediente N°	

De mi consideración:

Tengo el agrado de dirigirme a **Vuestra Honorabilidad**, y por su digno intermedio a los demás colegas que componen este Cuerpo Legislativo, a los efectos de presentar el Proyecto de Ley **"QUE DESAFECTA DEL DOMINIO PÚBLICO MUNICIPAL Y AUTORIZA A LA MUNICIPALIDAD DE SAN PEDRO DEL YCUAMANDYYÚ, A TRANSFERIR A TÍTULO GRATUITO A FAVOR DEL ESTADO PARAGUAYO - MINISTERIO DE TRABAJO, EMPLEO Y SEGURIDAD SOCIAL - SERVICIO NACIONAL DE PROMOCIÓN PROFESIONAL (SNPP), UN INMUEBLE INDIVIDUALIZADO COMO FRACCIÓN "C" PARTE DE LA FINCA N° 2885, CTA. CTE. CENTRAL. N° 18-166-04, UBICADO EN LA CIUDAD DE SAN PEDRO DEL YCUAMANDYYÚ - DEPARTAMENTO SAN PEDRO, PARA ASIENTO DEL CENTRO TECNOLÓGICO"**.

Este proyecto tiene como propósito que a comunidad cuente con un Centro de Capacitación Laboral para la formación en oficios a jóvenes y adultos, para disminuir el desempleo en estos sectores vulnerables y así mejorar la calidad de vida de los habitantes de la zona, mediante la capacitación.

En espera del acompañamiento de los colegas Diputados, hago propicia la ocasión para saludarlo atentamente.

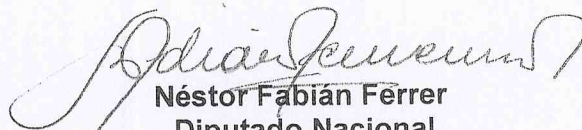
Néstor Fabián Ferrer
Diputado Nacional

Vjo/

HONORABLE CAMARA DE DIPUTADOS

DIRECCION DE MESA DE ENTRADA

FECHA DE RECEPCION

DIA

MES

AÑO

08

AGOSTO

2018

HORA:

13:55

Marycarmen Tejera

RESPONSABLE





Congreso Nacional
H. Cámara de Diputados

Misión: "Legislar y controlar en representación del pueblo, mediante una gestión eficiente, eficaz y transparente".

Asunción, 8 de agosto del 2018

Señor
Miguel Jorge Cuevas Ruiz Díaz, Presidente
Honorable Cámara de Diputados
Presente

H. CAMARA DE DIPUTADOS	
SECRETARIA GENERAL	
DIRECCION DE PROYECTOS EN ESTUDIO	
Fecha de Entrada Asunción:	
Según Acta N°	Según Sesión
Expediente N°	47909

e/s

De mi consideración:

Tengo el honor de dirigirme a Vuestra Honorabilidad, a los efectos de comunicarle, que me hago cargo del Proyecto de Ley, "De aprobación y autorización de transferencia a título gratuito Fracción "C" (1 ha. 5.435 m2. 6.037 cm2.) de la finca N° 2.885 CTA. CTE. CTRAL. N° 18-166-04 del distrito de San Pedro de Ycuamandyyú a favor del **Servicio Nacional de Promoción Profesional (SNPP)** que tendrá como destino exclusivo la construcción del Centro Tecnológico Sede – San Pedro de Ycuamandyyú", que encarna el mejoramiento de la calidad de vida y un sinfín de beneficios educativos para la población sampedrana; el petitorio obra de conformidad con el artículo 1 de la ley N° 4.947 que modifica el artículo 137 de la ley N° 3.966/10 "orgánica municipal", referente a los bienes del dominio privado municipal "Siempre y cuando sea para destinarlo a instituciones públicas de salud o educación, las Municipalidades podrán solicitar al Congreso Nacional la autorización correspondiente para transferir a título gratuito sus bienes de dominio privado municipal."

Esperando una respuesta favorable a esta petición, saludo a Vuestra Honorabilidad muy respetuosamente.

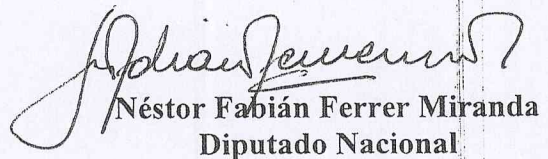
Néstor Fabián Ferrer Miranda
Diputado Nacional

HONORABLE CAMARA DE DIPUTADOS
DIRECCION DE MESA DE ENTRADA
FECHA DE RECEPCION

DIA	MES	AÑO
08	Agosto	2018
HORA: 13:55		
Marycarmen Tejera		
RESPONSABLE		

Contiene 95 Pag

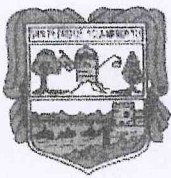

Municipalidad de San Pedro de Ycuamandyyú

Avda. Braulio Zelada esq. Jóvenes por la Democracia

Teléf. - Fax 0342 222252

0342 222802

e-mail: munispycumanddyu@gmail.com

San Pedro del Ycuamandyyú, 16 de julio de 2018.-

Diputado Nacional
Miguel Jorge Cuevas Ruiz Díaz,
Presidente de la Cámara de Diputados.

Presente

El Intendente municipal de la ciudad de San Pedro de Ycuamandyyú Prof. **Gustavo Rodríguez Leguizamón** tiene la complacencia de dirigirse a Vuestra Honorabilidad y por su intermedio a los demás miembros de éste alto cuerpo legislativo, en conocimiento de la ardua y proficua labor frente a la cámara baja, solicita respetuosamente sus buenos oficios para aprobar y autorizar la transferencia a título gratuito Fracción "C" (1 ha. 5.435 m2. 6.037 cm2.) de la finca N°2.885 CTA. CTE. CTRAL. N° 18-166-04 del distrito de San Pedro de Ycuamandyyú a favor del Servicio Nacional de Promoción Profesional (SNPP) que tendrá como destino exclusivo la construcción del Centro Tecnológico Sede – San Pedro de Ycuamandyyú, que encarna el mejoramiento de la calidad de vida y un sinfin de beneficios educativos para la población sampedrana; el petitorio obra de conformidad con el artículo 1 de la ley N° 4.947 que modifica el artículo 137 de la ley N° 3.966/10 "orgánica municipal", referente a los bienes del dominio privado municipal "Siempre y cuando sea para destinarlo a instituciones públicas de salud o educación, las Municipalidades podrán solicitar al Congreso Nacional la autorización correspondiente para transferir a título gratuito sus bienes de dominio privado municipal."

Sin otro motivo y en espera de una pronta y favorable respuesta aprovecho la ocasión para reiterar mis saludos.

Atentamente.



ABG. HUGO EVER AQUINO NOGUERA
SECRETARIO GENERAL.



PROF. GUSTAVO ADOLFO RODRÍGUEZ LEGUIZAMÓN
INTENDENTE MUNICIPAL.

HONORABLE CAMARA DE DIPUTADOS
DIRECCION DE MESA DE ENTRADA
FECHA DE RECEPCION

DIA	MES	AÑO
17	07	2018

HORA: 13:35
Agustina Salinas
RESPONSABLE

→ ME 4141
→ Pyt 4170.
4157-
reviso
Dy Carlos.

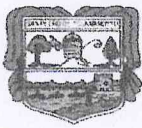

Municipalidad de San Pedro de Ycuamandyyú

Honorable Junta Municipal

Avda. Braulio Zelada e. / Prof. Pascual Sánchez Cáceres

juntamunicipalsanpedro@hotmail.com

Teléf. 0342- 222423

RESOLUCIÓN J.M. N° 430/2018

"POR LA CUAL SE AUTORIZA LA DESAFECTACION DE LA FRACCION "C" DEL PLANO DE FRACCIONAMIENTO DE LA FINCA N° 2.885 CTA.CTE.CTRAL. N° 18-166-04 PROPIEDAD DE LA MUNICIPALIDAD DE SAN PEDRO DE YCUAMANDYYU PARA ASIENTO DEL SERVICIO NACIONAL DE PROMOCION PROFESIONAL S.N.P.P."-

VISTO: La Nota de fecha 03 de julio de 2018 remitida por el Ejecutivo Municipal a ésta Corporación por la cual pone a consideración una solicitud de autorización para la desafectación de la Fracción "C" (1 Ha. 5.435 m2. 6.037 cm2) del Plano de Fraccionamiento de la FINCA N° 2.885 CTA.CTE.CTRAL. N° 18-166-04 propiedad de la Municipalidad de San Pedro de Ycuamandyyú a ser transferida al Servicio Nacional De Promoción Profesional (S.N.P.P.) en el Distrito de San Pedro de Ycuamandyyú; y,

CONSIDERANDO:

QUE, según lo establecido en la Ley N° 3.966/10 Orgánica Municipal Artículo 36: La Junta Municipal tendrá las siguientes atribuciones Inc. a) sancionar ordenanzas, resoluciones, reglamentos en materias de competencia municipal.-----

QUE, la solicitud con los datos mencionados más arriba, ha tenido el dictamen favorable y aprobación sobre tablas de la Plenaria de la Junta Municipal, en Sesión Extraordinaria de fecha 04 de julio de 2018.-----

POR TANTO: LA JUNTA MUNICIPAL, DE LA CIUDAD DE SAN PEDRO DE YCUAMANDYYÚ, REUNIDA EN CONCEJO;

RESUELVE

Art. 1° AUTORIZAR, la desafectación de la FRACCIÓN "C" (1 Ha. 5.435 m2. 6.037 cm2) del Plano de Fraccionamiento de la Finca N° 2.885 Cta. Cte. Ctral. N° 18-166-04 del Distrito de San Pedro de Ycuamandyyú, propiedad de la Municipalidad de San Pedro de Ycuamandyyú para asiento del Servicio Nacional de Promoción Profesional (S.N.P.P.) en el Distrito de San Pedro de Ycuamandyyú.-----

Art. 2° NOTIFICAR, de esta Resolución a quienes corresponda; remitir copia de la misma a la Intendencia Municipal, y cumplido, archivar.-----

DADA EN LA SALA DE SESIONES DE LA JUNTA MUNICIPAL DE SAN PEDRO DE YCUAMANDYYU, A LOS CUATRO DIAS, DEL MES DE JULIO, DEL AÑO DOS MIL DIECIOCHO.-



Abg. Mabel Espinola Rodi
Secretaria Junta Municipal



Abog. Pascual Ocampos Alonzo
Presidente Junta Municipal

San Pedro de Ycuamandyyú, 05 de Julio de 2018.-
Téngase por Resolución Municipal. Regístrese. Publíquese.



Municipalidad de San Pedro de Ycuamandyyú

Avda. B. Zelada y Jóvenes por la Democracia / Teléf.: 042 222252 / Fax: 0422 22423
San Pedro Paraguay e-mail: municipalidadsp@hotmail.com
Página web= www.sanpedroycuamandyyu.org

SOLICITUD DE ENAJENACION.

SAN PEDRO DE YCUAMANDYYÚ, 3 DE JULIO DE 2018-

SEÑOR:

INTENDENTE MUNICIPAL

PROF. GUSTAVO ADOLFO RODRIGUEZ LEGUIZAMON

PRESENTE



COPIA FIEL
Abog. Hugo River Aquino N.
Secretario General

El/la que suscribe MUNICIPALIDAD DE SAN PEDRO, mayor de edad, de
estad civil.....de nacionalidad.....con C.I.N°.....y
Registro Municipal de Contribuyente (RMC) N°..... domiciliado en la casa de la
calle DR. LUIS M. ARGANA
solicita en ENAJENACION una fracción de terreno de propiedad municipal, ajustándose a
las normas legales vigentes, individualizado como Lote N°....., manzana.....,
cuadrante....., correspondiente al año 2018

FRACCION "C": a ser transferida al Servicio Nacional de Promoción Profesional SNPP

Cuyos datos son los siguientes.

Línea 17-19: Mide cincuenta metros (50,00m) y linda con Fracción B de este mismo fraccionamiento.

Línea 19-20: Mide treinta metros (30,00m) y linda con Fracción B de este mismo fraccionamiento.

Línea 20-3: Mide sesenta y dos metros con ocho centímetros (62,08) y linda con las Fracciones A de este mismo fraccionamiento.

Línea 3-4: mide ciento veinte y cuatro metros (124,00m) y linda con la Propiedad de Juan Palacios

Línea 4-5: mide noventa y siete metros con sesenta y cinco centímetros (97,65 m) y linda con la Propiedad de Juan Palacios

Línea 5-21: mide noventa y nueve metros con doce centímetros (99,12 m) y linda con la Fracción D de este mismo fraccionamiento

Línea 21-16: mide cincuenta y tres metros con noventa centímetros (53,90 m) y linda con la Fracción D de este mismo fraccionamiento.

Línea 16-17: mide cincuenta y tres metros con veinte y nueve centímetros (53,29 m) y linda con la Calle Tte. Rojas Silva.

Superficie Total: Una hectárea con cinco mil cuatrocientos treinta y cinco metros cuadrados con seis mil treinta y siete centímetros cuadrados (1 Has 5.435 m² 6.037 cm²)

AERO BUENOS

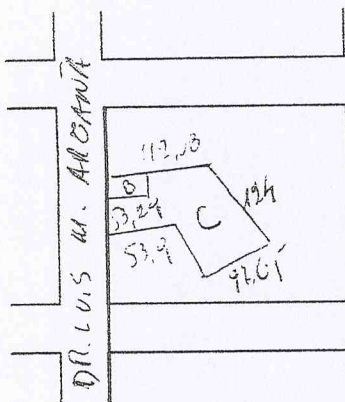

→ NORTE

Plano de ubicación

ES JUSTICIA



[Handwritten signature]

COPIA FIEL
Abog. Hugo Ever Aquino N.
Secretario General

San Pedro, 06 de JUNIO del 2018

Cumplo en Informarle al Señor Intendente Municipal, que el terreno solicitado se ajusta a la actualización de catastro; en medidas; superficie; linderos. Según indicado en el cuadro más abajo.-



JEFE DE CATASTRO



INTENDENTE MUNICIPAL

❖ A CONSIDERACION DE LA JUNTA MUNICIPAL



COPIA DEL
Abog. Hugo Iván Aquino
Secretario General



RESOLUCIÓN J.M. N° 175/2016

"POR LA CUAL SE APRUEBA EL FRACCIONAMIENTO DE LA FINCA N° 2.885 – CTA. CTE. CTRL. N° 18-166-04 PERTENECIENTE A LA MUNICIPALIDAD DE SAN PEDRO DE YCUAMANDYYU".-

VISTO: La Nota de fecha 14 de noviembre de 2016 del Ejecutivo Municipal, por la cual solicita a la Corporación la aprobación del Fraccionamiento de la FINCA N° 2.885 – CTA. CTE. CTRL. N° 18-166-04 perteneciente a MUNICIPALIDAD DE SAN PEDRO DE YCUAMANDYYU; de acuerdo con los datos y pericia del inmueble en cuestión;

CONSIDERANDO:

QUE, según lo establecido en la Ley N° 3.966/2010 Orgánica Municipal CAPITULO IV DE LOS LOTEAMIENTOS establece en sus Art. 245: Procedimiento de Aprobación, inc. b) Aprobación definitiva o Ratificación de la Junta: y concordante con los Artículos 246 Obligaciones del propietario y 247 Contribución inmobiliaria obligatoria" de la citada normativa legal.-----

QUE, la solicitud con los datos mencionados ha tenido el dictámen favorable sobre tablas de la Plenaria, en sesión ordinaria de fecha 14 de noviembre del 2016.-----

POR TANTO; LA JUNTA MUNICIPAL, DE LA CIUDAD DE SAN PEDRO DE YCUAMANDYYÚ, REUNIDA EN CONCEJO:

R E S U E L V E :

Art. 1° APROBAR, el Fraccionamiento de la FINCA N° 2.885 – CTA. CTE. CTRL. N° 18-166-04 perteneciente a la MUNICIPALIDAD DE SAN PEDRO DE YCUAMANDYYU, cuyas formas de Fraccionamiento se detalla a continuación: Fracción "A": 4.332 m2. 7.859 cm2, Fracción "B": 1.494 m2. 0620 cm2. Fracción "C": 1. Has. 5.435 m2. 6.037 cm2. Fracción "D": 9.883 m2. 1.215 cm2. Fracción "E": 5.129 m2. 6.112 cm2. Fracción "F": 389 m2. 3.157 cm2. **TOTAL Cta. Cte. Ctral N° 18-0166-04: 3 Has. 6664 m2. 5.000 cm2.** Ubicado en el Municipio de San Pedro de Ycuamandyyu. Distrito de San Pedro de Ycuamandyyú. Segundo Departamento San Pedro.-----

Art. 2° NOTIFICAR, de esta resolución a quienes corresponda; remitir copia de la misma a la Intendencia Municipal, y cumplido, archivar.-----

DADA EN LA SALA DE SESIONES DE LA JUNTA MUNICIPAL A LOS 14 DÍAS, DEL MES DE NOVIEMBRE, DEL AÑO DOS MIL DIECISÉIS.-



Abg. Mabel Espínola Rodi
Secretaria Junta Municipal

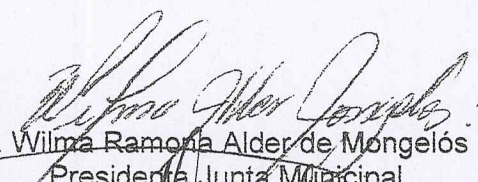

Lic. Wilma Ramona Alder de Mongelós
Presidenta Junta Municipal

San Pedro de Ycuamandyyú, 15 de noviembre de 2016.-



Abg. Hugo Ever Aquino N.
Secretario General



RESOLUCIÓN J.M. N° 175/2016

"POR LA CUAL SE APRUEBA EL FRACCIONAMIENTO DE LA FINCA N° 2.885 – CTA. CTE. CTRL. N° 18-166-04 PERTENECIENTE A LA MUNICIPALIDAD DE SAN PEDRO DE YCUAMANDYYU".-

VISTO: La Nota de fecha 14 de noviembre de 2016 del Ejecutivo Municipal, por la cual solicita a la Corporación la aprobación del Fraccionamiento de la FINCA N° 2.885 – CTA. CTE. CTRL. N° 18-166-04 perteneciente a MUNICIPALIDAD DE SAN PEDRO DE YCUAMANDYYU; de acuerdo con los datos y pericia del inmueble en cuestión;

CONSIDERANDO:

QUE, según lo establecido en la Ley N° 3.966/2010 Orgánica Municipal CAPITULO IV DE LOS LOTEAMIENTOS establece en sus Art. 245: Procedimiento de Aprobación, inc. b) Aprobación definitiva o Ratificación de la Junta: y concordante con los Artículos 246 Obligaciones del propietario y 247 Contribución inmobiliaria obligatoria" de la citada normativa legal.-----

QUE, la solicitud con los datos mencionados ha tenido el dictámen favorable sobre tablas de la Plenaria, en sesión ordinaria de fecha 14 de noviembre del 2016.-----

POR TANTO; LA JUNTA MUNICIPAL, DE LA CIUDAD DE SAN PEDRO DE YCUAMANDYYÚ, REUNIDA EN CONCEJO:

R E S U E L V E:

Art. 1° APROBAR, el Fraccionamiento de la FINCA N° 2.885 – CTA. CTE. CTRL. N° 18-166-04 perteneciente a la MUNICIPALIDAD DE SAN PEDRO DE YCUAMANDYYU, cuyas formas de Fraccionamiento se detalla a continuación: Fracción "A": 4.332 m2. 7.859 cm2, Fracción "B": 1.494 m2. 0620 cm2. Fracción "C": 1. Has. 5.435 m2. 6.037 cm2. Fracción "D": 9.883 m2. 1.215 cm2. Fracción "E": 5.129 m2. 6.112 cm2. Fracción "F": 389 m2. 3.157 cm2. TOTAL Cta. Cte. Ctrl N° 18-0166-04: 3 Has. 6664 m2. 5.000 cm2. Ubicado en el Municipio de San Pedro de Ycuamandyyu. Distrito de San Pedro de Ycuamandyyú. Segundo Departamento San Pedro.-----

Art. 2° NOTIFICAR, de esta resolución a quienes corresponda; remitir copia de la misma a la Intendencia Municipal, y cumplido, archivar.-----

DADA EN LA SALA DE SESIONES DE LA JUNTA MUNICIPAL A LOS 14 DÍAS, DEL MES DE NOVIEMBRE, DEL AÑO DOS MIL DIECISÉIS.-





Abg. Mabel Espinola Rodi
Secretaría Junta Municipal

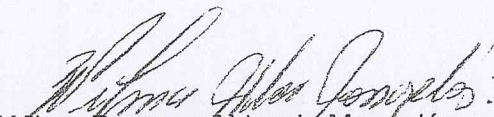

Lic. Wilma Ramona Alder de Mongelós
Presidenta Junta Municipal

San Pedro de Ycuamandyyú, 15 de noviembre de 2016.-

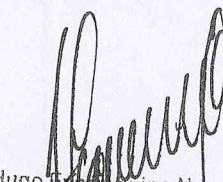

Abog. Hugo
Secretario General
COPIA FIEI

INFORME PERICIAL

DEL FRACCIONAMIENTO DE UNA PROPIEDAD PERTENECIENTE A LA MUNICIPALIDAD DE SAN PEDRO DE YCUAMANDYÚ CON FINCA N° 2.885, DISTRITO DE SAN PEDRO DE YCUAMANDYÚ, (II DPTO SAN PEDRO)

FRACCIÓN "A": A SER TRANSFERIDO AL CUERPO DE BOMBEROS DE SAN PEDRO

Cuyos datos son los siguientes.

Línea 1-2: Mide treinta y nueve metros con noventa centímetros (39,90m) y linda con la Campo de aterrizaje.

Línea 2-3: Mide cien metros (100,00 m) y linda con derechos del Sr. Juan Palacios

Línea 3-18: Mide ciento doce metros con ocho centímetros (112,08m) y linda con las Fracciones B y C de este mismo fraccionamiento.

Línea 18-1: Mide cuarenta y siete metros (47,00 m) y linda con la Calle Tte. Rojas Silva.

Superficie Total: Cuatro mil trescientos treinta y dos metros cuadrados con siete mil ochocientos cincuenta y nueve centímetros cuadrados (4.332 m² 7.859 cm²)

Superficie Construida: Doscientos ochenta y cinco metros cuadrados (285 m²)

FRACCIÓN "B": A SER TRANSFERIDO AL MINISTERIO DE LA DEFENSA PÚBLICA

Cuyos datos son los siguientes.

Línea 18-20: Mide cincuenta metros (50,00m) y linda con Fracción A de este mismo fraccionamiento.

Línea 20-19: Mide treinta metros (30,00m) y linda con Fracción C de este mismo fraccionamiento.

Línea 19-17: Mide cincuenta metros (50,00m) y linda con Fracción C de este mismo fraccionamiento.

Línea 17-18: Mide treinta metros (30,00m) y linda con la Calle Tte. Rojas Silva..

Superficie Total: Un mil cuatrocientos noventa y cuatro metros cuadrados con seiscientos veinte centímetros cuadrados (1.494 m² 620 cm²)



Abog. Hugo I. Quijano N.
Secretario General

COPY FIEL



Felix Osvaldo Benitez Valiente
Ingeniero Civil
Reg. Prof. M.O.P.C. 2213942



Abog. A. Ribandi S.
Secretario General

10

FRACCIÓN "C": a ser transferida al Servicio Nacional de Promoción Profesional SNPP

Cuyos datos son los siguientes.

Línea 17-19: Mide cincuenta metros (50,00m) y linda con Fracción B de este mismo fraccionamiento.

Línea 19-20: Mide treinta metros (30,00m) y linda con Fracción B de este mismo fraccionamiento.

Línea 20-3: Mide sesenta y dos metros con ocho centímetros (62,08m) y linda con las Fracciones A de este mismo fraccionamiento.

Línea 3-4: Mide ciento veinte y cuatro metros (124,00m) y linda con la Propiedad de Juan Palacios

Línea 4-5: Mide noventa y siete metros con sesenta y cinco centímetros (97,65 m) y linda con la Propiedad de Juan Palacios

Línea 5-21: Mide noventa y nueve metros con doce centímetros (99,12 m) y linda con la Fracción D de este mismo fraccionamiento.

Línea 21-16: Mide cincuenta y tres metros con noventa centímetros (53,90 m) y linda con Fracción D de este mismo fraccionamiento.

Línea 16-17: Mide cincuenta y tres metros con veinte y nueve centímetros (53,29m) y linda con la Calle Tte. Rojas Silva.

Superficie Total: Una hectárea con cinco mil cuatrocientos treinta y cinco metros cuadrados con seis mil treinta y siete centímetros cuadrados (1 Has 5.435 m² 6.037 cm²)

FRACCIÓN "D": Resto de la Finca.

Cuyos datos son los siguientes

Línea 16-21: Mide cincuenta y tres metros con noventa centímetros (53,90 m) y linda con Fracción C de este mismo fraccionamiento.

Línea 21-5: Mide noventa y nueve metros con doce centímetros (99,12 m) y linda con la Fracción C de este mismo fraccionamiento

Línea 5-6: Mide cuarenta y dos metros con cuarenta y cinco centímetros (42,45 m) y linda con la Propiedad de Juan Palacios

Línea 6-15: Mide noventa y siete metros con ochenta y uno centímetros (97,81 m) y linda con Fracción E de este mismo fraccionamiento.

Línea 15-16: Mide ciento dos metros con setenta y uno centímetros (102,71m) y linda con la Calle Tte. Rojas Silva.

Superficie Total: nueve mil ochocientos ochenta y tres metros cuadrados con un mil doscientos quince centímetros cuadrados (9.883 m² 1.215 cm²)



Profr. Gustavo A. Rodríguez L.
INTENDENTE MUNICIPAL

Felix Osvaldo Benitez Valiente
Ingeniero Civil
Reg. Prof. M.O.P.C. 2213942



COPIA FIEL

FRACCIÓN "E": A ser transferido al M.E.C. - CENTRO DE RECURSOS PARA EDUCACIÓN PERMANENTE

Cuyos datos son los siguientes.

Línea 15-6: Mide noventa y siete metros con ochenta y uno centímetros (97,81 m) y linda con Fracción D de este mismo fraccionamiento.

Línea 6-7: Mide ciento dos metros con setenta centímetros (102,70 m) y linda con Ex Campo Hípico.

Línea 7-13: Mide cuarenta y ocho metros con setenta y nueve centímetros (48,79 m) y linda con Fracción F de este mismo fraccionamiento.

Línea 13-14: Veinte y ocho metros con noventa centímetros (28,90) y linda con calle Tte. Rojas Silva.

Línea 14-15: Mide treinta y uno metros (31,00) y linda con calle Tte. Rojas Silva.

Superficie Total: Cinco mil ciento veinte y nueve metros cuadrados con seis mil ciento doce centímetros cuadrados (5.129 m² 6.112 cm²)

FRACCIÓN "F": PARA CALLE

Cuyos datos son los siguientes.

Línea 13-7: Mide cuarenta y ocho metros con setenta y nueve centímetros (48,79 m) y linda con Fracción E de este mismo fraccionamiento.

Línea 7-8: Mide ocho metros con treinta y nueve centímetros (8,39 m) y linda con Ex Campo Hípico

Línea 8-12: Mide cuarenta y seis metros con diez y seis centímetros (46,16m) y linda con Fracción transferida al Ministerio Público Cta. Cte. Ctral. N° 18-0166-05.

Línea 12-13: Mide ocho metros con veinte y cinco centímetros (8,25) y linda con calle Tte. Rojas Silva.

Superficie Total: Trescientos ochenta y nueve metros cuadrados con tres mil ciento cincuenta y siete centímetros cuadrados. (389 m² 3.157 cm²)

Superficie Total loteada:		3 Has 6.664 m ² 5.000 cm ²
Superficie transferida anteriormente	Cta Cte Ctral 18-0166-05	1.026 m ² 5.000 cm ²
Superficie transferida anteriormente	Cta Cte Ctral 18-0166-05	1.026 m ² 5.000 cm ²
Superficie Total de la Finca		3Has 8.813 m²

Es mi informe

Felix Osvaldo Benitez Valiente
Felix Osvaldo Benítez Valiente
Ingeniero Civil
Reg. Prof. M.O.P.C. 2213942

Ing. Félix Osvaldo Benítez Valiente
Reg. Prof. N° 2.213.942



Gustavo A. Rodriguez L.
Prof. Gustavo A. Rodríguez L.
INTENDENTE MUNICIPAL



Enrique S. Pizarro S.
Enrique S. Pizarro S.
Director Municipal de Caminos



Hugo E. Aquino N.
Abog. Hugo E. Aquino N.
Secretaria General

COPIA FIEL

COPIA FIEL
 Abog. Hugo Benítez Valiente
 Secretario General

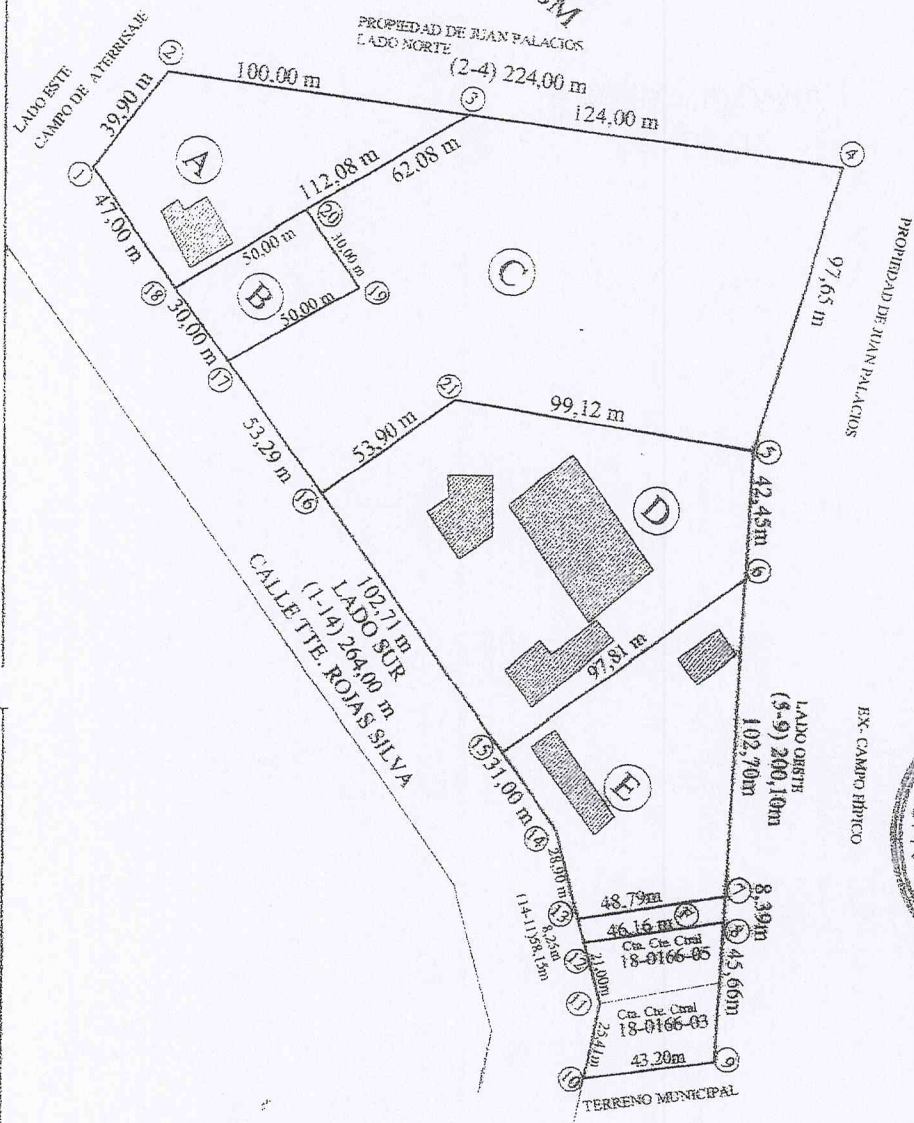

FRACCIONAMIENTO

FRACCIÓN A :	4.332 m ²	7.859 cm ²
FRACCIÓN B :	1.494 m ²	0620 cm ²
FRACCIÓN C :	1 has 5.435 m ²	6.037 cm ²
FRACCIÓN D :	9.883 m ²	1.215 cm ²
FRACCIÓN E :	5.129 m ²	6.112 cm ²
FRACCIÓN F :	389 m ²	3.157 cm ²

TOTAL CTA CTE N° 18-0166-04	3 has 6.664 m ²	3.080 cm ²
CTA CTE N° 18-0166-05	1.026 m ²	5.000 cm ² (Transf. al Ministerio Público)
CTA CTE N° 18-0166-03	1.122 m ²	(Transf. al Ministerio Público)
SUPERFICIE TOTAL: 3 has 8.813 m²		

PARA MUNICIPALIDAD



Prof. Gustavo A. Rodríguez L.
 INTENDENTE MUNICIPAL

ESCALA 1_2.500

PLANO DE FRACCIONAMIENTO

FINCA N° 2.885 CTA. CTE. CTRAL N° 18-166-04
 DISTRITO: SAN PEDRO DE YCUAMANDIYÚ DEPARTAMENTO: SAN PEDRO
 UBICACIÓN: SAN PEDRO DE YCUAMANDIYU

COORDENADAS UTM

VERTICE ①	N= 7.336.254,00 E= 491.110,00
VERTICE ②	N= 7.336.293,72 E= 491.106,18

PROPIETARIO: MUNICIPALIDAD DE SAN PEDRO DE YCUAMANDIYU
 DIRECCIÓN: SAN PEDRO DE YCUAMANDIYU
 PROFESIONAL: ING. FELIX OSVALDO BENITEZ VALIENTE MAT. N° 2.213.942
 TÍTULO: ING. CIVIL TELEF.: 0975-561776 E-MAIL: ing.osvaldobenitez@gmail.com

N° PLANO
 1
 FECHA
 07/11/2016

FIRMA DEL PROPIETARIO

Felix Osvaldo Benitez Valiente
 Felix Osvaldo Benitez Valiente
 Ingeniero Civil
 Reg. Prof. N.º 2.213.942
 FIRMA DEL PROFESIONAL

INFORME PERICIAL

DEL FRACCIONAMIENTO DE UNA PROPIEDAD PERTENECIENTE A LA MUNICIPALIDAD DE SAN PEDRO DE YCUAMANDYYÚ CON FINCA N° 2.885, DISTRITO DE SAN PEDRO DE YCUAMANDYYÚ, (II DPTO SAN PEDRO)

FRACCIÓN "A": A SER TRANSFERIDO AL CUERPO DE BOMBEROS DE SAN PEDRO

Cuyos datos son los siguientes.

Línea 1-2: Mide treinta y nueve metros con noventa centímetros (39,90m) y linda con la Campo de aterrizaje.

Línea 2-3: Mide cien metros (100,00 m) y linda con derechos del Sr. Juan Palacios

Línea 3-18: Mide ciento doce metros con ocho centímetros (112,08m) y linda con las Fracciones B y C de este mismo fraccionamiento.

Línea 18-1: Mide cuarenta y siete metros (47,00 m) y linda con la Calle Tte. Rojas Silva.

Superficie Total: Cuatro mil trescientos treinta y dos metros cuadrados con siete mil ochocientos cincuenta y nueve centímetros cuadrados (4.332 m² 7.859 cm²)

Superficie Construida: Doscientos ochenta y cinco metros cuadrados (285 m²)

FRACCIÓN "B": A SER TRANSFERIDO AL MINISTERIO DE LA DEFENSA PÚBLICA

Cuyos datos son los siguientes.

Línea 18-20: Mide cincuenta metros (50,00m) y linda con Fracción A de este mismo fraccionamiento.

Línea 20-19: Mide treinta metros (30,00m) y linda con Fracción C de este mismo fraccionamiento.

Línea 19-17: Mide cincuenta metros (50,00m) y linda con Fracción C de este mismo fraccionamiento.

Línea 17-18: Mide treinta metros (30,00m) y linda con la Calle Tte. Rojas Silva..

Superficie Total: Un mil cuatrocientos noventa y cuatro metros cuadrados con seiscientos veinte centímetros cuadrados (1.494 m² 620 cm²)



Abog. Hugo E. Quiño N.
Secretario General



Felix Osvaldo Benítez Valiente
Ingeniero Civil
Reg. Prof. M.O.P.C. 2213942

FRACCIÓN "C": a ser transferida al Servicio Nacional de Promoción Profesional SNPP

Cuyos datos son los siguientes.

Línea 17-19: Mide cincuenta metros (50,00m) y linda con Fracción B de este mismo fraccionamiento.

Línea 19-20: Mide treinta metros (30,00m) y linda con Fracción B de este mismo fraccionamiento.

Línea 20-3: Mide sesenta y dos metros con ocho centímetros (62,08m) y linda con las Fracciones A de este mismo fraccionamiento.

Línea 3-4: Mide ciento veinte y cuatro metros (124,00m) y linda con la Propiedad de Juan Palacios

Línea 4-5: Mide noventa y siete metros con sesenta y cinco centímetros (97,65 m) y linda con la Propiedad de Juan Palacios

Línea 5-21: Mide noventa y nueve metros con doce centímetros (99,12 m) y linda con la Fracción D de este mismo fraccionamiento.

Línea 21-16: Mide cincuenta y tres metros con noventa centímetros (53,90 m) y linda con Fracción D de este mismo fraccionamiento.

Línea 16-17: Mide cincuenta y tres metros con veinte y nueve centímetros (53,29m) y linda con la Calle Tte. Rojas Silva.

Superficie Total: Una hectárea con cinco mil cuatrocientos treinta y cinco metros cuadrados con seis mil treinta y siete centímetros cuadrados (1 Has 5.435 m² 6.037 cm²)

FRACCIÓN "D": Resto de la Finca.

Cuyos datos son los siguientes

Línea 16-21: Mide cincuenta y tres metros con noventa centímetros (53,90 m) y linda con Fracción C de este mismo fraccionamiento.

Línea 21-5: Mide noventa y nueve metros con doce centímetros (99,12 m) y linda con la Fracción C de este mismo fraccionamiento

Línea 5-6: Mide cuarenta y dos metros con cuarenta y cinco centímetros (42,45 m) y linda con la Propiedad de Juan Palacios

Línea 6-15: Mide noventa y siete metros con ochenta y uno centímetros (97,81 m) y linda con Fracción E de este mismo fraccionamiento.

Línea 15-16: Mide ciento dos metros con setenta y uno centímetros (102,71m) y linda con la Calle Tte. Rojas Silva.

Superficie Total: nueve mil ochocientos ochenta y tres metros cuadrados con un mil doscientos quince centímetros cuadrados (9.883 m² 1.215 cm²)



Felix Osvaldo Benitez Valiente
Felix Osvaldo Benitez Valiente
Ingeniero Civil
Reg. Prof. M.O.P.C. 2213942

FRACCIÓN "E": A ser transferido al M.E.C. - CENTRO DE RECURSOS PARA EDUCACIÓN PERMANENTE

Cuyos datos son los siguientes.

Línea 15-6: Mide noventa y siete metros con ochenta y uno centímetros (97,81 m) y linda con Fracción D de este mismo fraccionamiento.

Línea 6-7: Mide ciento dos metros con setenta centímetros (102,70 m) y linda con Ex Campo Hípico.

Línea 7-13: Mide cuarenta y ocho metros con setenta y nueve centímetros (48,79 m) y linda con Fracción F de este mismo fraccionamiento.

Línea 13-14: Veinte y ocho metros con noventa centímetros (28,90) y linda con calle Tte. Rojas Silva.

Línea 14-15: Mide treinta y uno metros (31,00) y linda con calle Tte. Rojas Silva.

Superficie Total: Cinco mil ciento veinte y nueve metros cuadrados con seis mil ciento doce centímetros cuadrados (5.129 m² 6.112 cm²)

FRACCIÓN "F": PARA CALLE

Cuyos datos son los siguientes.

Línea 13-7: Mide cuarenta y ocho metros con setenta y nueve centímetros (48,79 m) y linda con Fracción E de este mismo fraccionamiento.

Línea 7-8: Mide ocho metros con treinta y nueve centímetros (8,39 m) y linda con Ex Campo Hípico

Línea 8-12: Mide cuarenta y seis metros con diez y seis centímetros (46,16m) y linda con Fracción transferida al Ministerio Público Cta. Cte. Ctral. N° 18-0166-05.

Línea 12-13: Mide ocho metros con veinte y cinco centímetros (8,25) y linda con calle Tte. Rojas Silva.

Superficie Total: Trescientos ochenta y nueve metros cuadrados con tres mil ciento cincuenta y siete centímetros cuadrados. (389 m² 3.157 cm²)

Superficie Total loteada:		3 Has 6.664 m ² 5.000 cm ²
Superficie transferida anteriormente	Cta Cte Ctral 18-0166-05	1.026 m ² 5.000 cm ²
Superficie transferida anteriormente	Cta Cte Ctral 18-0166-05	1.026 m ² 5.000 cm ²
Superficie Total de la Finca		3Hás 8.813 m²

Es mi informe

Felix Osvaldo Benitez Valiente
Felix Osvaldo Benítez Valiente
Ingeniero Civil
Reg. Prof. M.O.P.C. 2213942

Ing. Félix Osvaldo Benítez Valiente
Reg. Prof. N° 2.213.942



Hugo E. ...
Secretario General

COPIA FIRI.



Roberto S.
Roberto S. ...

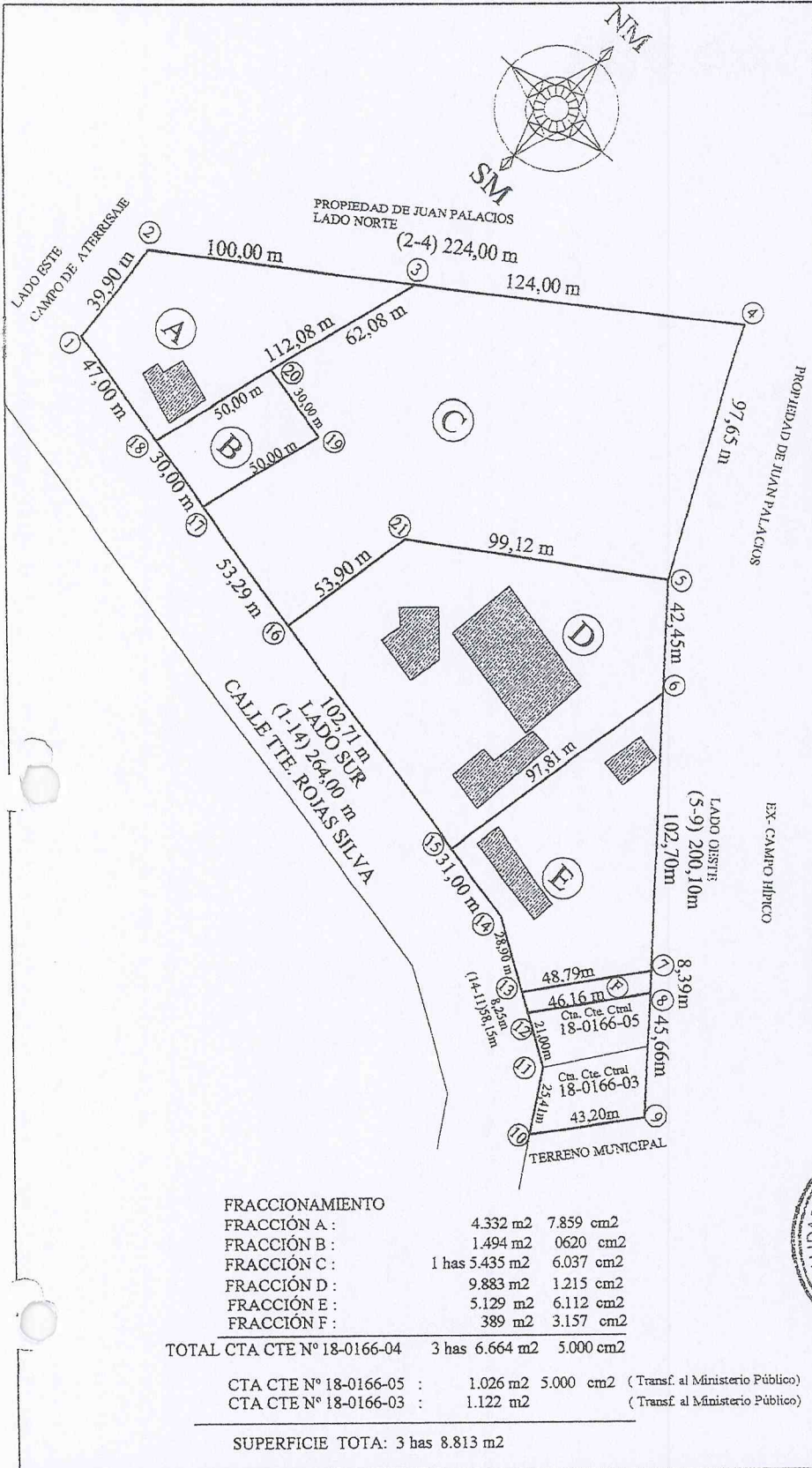

Abog. Hugo Ever Aquino IV.
 SECRETARÍA GENERAL

PARA MUNICIPALIDAD



Ever A. Ribardi S.
 Director del Departamento de Catastro



[Handwritten signature]

ESCALA 1_2.500		PLANO DE FRACCIONAMIENTO	
COORDENADAS UTM		FINCA N° 2.885 CTA. CTE. CTRAL N° 18-166-04	
		DISTRITO: SAN PEDRO DE YCUAMANDYYÚ DEPARTAMENTO: SAN PEDRO	
VERTICE ① N= 7.336.254,00 E= 491.110,00 VERTICE ② N= 7.336.293,72 E= 491.106,18		UBICACIÓN: SAN PEDRO DE YCUAMANDYYÚ	
		PROPIETARIO: MUNICIPALIDAD DE SAN PEDRO DE YCUAMANDYYÚ	
VERTICE ① N= 7.336.254,00 E= 491.110,00 VERTICE ② N= 7.336.293,72 E= 491.106,18		DIRECCIÓN: SAN PEDRO DE YCUAMANDYYÚ	
		PROFESIONAL: ING. FELIX OSVALDO BENITEZ VALIENTE MAT. N° 2.213.942	
N° PLANO 1 FECHA 07/11/2016		TÍTULO: ING. CIVIL TELEF.:0975-561776 E-MAIL: ing.osvaldobenitez@gmail.com	
		FIRMA DEL PROPIETARIO FIRMA DEL PROFESIONAL Felix Osvaldo Benitez Valiente Ingeniero Civil Reg. Prof. M.O.P.C. 2213942	

INFORME PERICIAL

DEL FRACCIONAMIENTO DE UNA PROPIEDAD PERTENECIENTE A LA MUNICIPALIDAD DE SAN PEDRO DE YCUAMANDYYÚ CON FINCA N° 2.885, DISTRITO DE SAN PEDRO DE YCUAMANDYYÚ, (II DPTO SAN PEDRO)

FRACCIÓN "A": A SER TRANSFERIDO AL CUERPO DE BOMBEROS DE SAN PEDRO

Cuyos datos son los siguientes.

Línea 1-2: Mide treinta y nueve metros con noventa centímetros (39,90m) y linda con la Campo de aterrizaje.

Línea 2-3: Mide cien metros (100,00 m) y linda con derechos del Sr. Juan Palacios

Línea 3-18: Mide ciento doce metros con ocho centímetros (112,08m) y linda con las Fracciones B y C de este mismo fraccionamiento.

Línea 18-1: Mide cuarenta y siete metros (47,00 m) y linda con la Calle Tte. Rojas Silva.

Superficie Total: Cuatro mil trescientos treinta y dos metros cuadrados con siete mil ochocientos cincuenta y nueve centímetros cuadrados (4.332 m² 7.859 cm²)

Superficie Construida: Doscientos ochenta y cinco metros cuadrados (285 m²)

FRACCIÓN "B": A SER TRANSFERIDO AL MINISTERIO DE LA DEFENSA PÚBLICA

Cuyos datos son los siguientes.

Línea 18-20: Mide cincuenta metros (50,00m) y linda con Fracción A de este mismo fraccionamiento.

Línea 20-19: Mide treinta metros (30,00m) y linda con Fracción C de este mismo fraccionamiento.

Línea 19-17: Mide cincuenta metros (50,00m) y linda con Fracción C de este mismo fraccionamiento.

Línea 17-18: Mide treinta metros (30,00m) y linda con la Calle Tte. Rojas Silva..

Superficie Total: Un mil cuatrocientos noventa y cuatro metros cuadrados con seiscientos veinte centímetros cuadrados (1.494 m² 620 cm²)



Abog. Hugo B. Aquino N.
Secretaría General



Felix Osvaldo Benitez Valiente
Ingeniero Civil
Reg. Prof. M.O.P.C. 2213942



FRACCIÓN "C": a ser transferida al Servicio Nacional de Promoción Profesional SNPP

Cuyos datos son los siguientes.

Línea 17-19: Mide cincuenta metros (50,00m) y linda con Fracción B de este mismo fraccionamiento.

Línea 19-20: Mide treinta metros (30,00m) y linda con Fracción B de este mismo fraccionamiento.

Línea 20-3: Mide sesenta y dos metros con ocho centímetros (62,08m) y linda con las Fracciones A de este mismo fraccionamiento.

Línea 3-4: Mide ciento veinte y cuatro metros (124,00m) y linda con la Propiedad de Juan Palacios

Línea 4-5: Mide noventa y siete metros con sesenta y cinco centímetros (97,65 m) y linda con la Propiedad de Juan Palacios

Línea 5-21: Mide noventa y nueve metros con doce centímetros (99,12 m) y linda con la Fracción D de este mismo fraccionamiento.

Línea 21-16: Mide cincuenta y tres metros con noventa centímetros (53,90 m) y linda con Fracción D de este mismo fraccionamiento.

Línea 16-17: Mide cincuenta y tres metros con veinte y nueve centímetros (53,29m) y linda con la Calle Tte. Rojas Silva.

Superficie Total: Una hectárea con cinco mil cuatrocientos treinta y cinco metros cuadrados con seis mil treinta y siete centímetros cuadrados (1 Has 5.435 m² 6.037 cm²)

FRACCIÓN "D": Resto de la Finca.

Cuyos datos son los siguientes

Línea 16-21: Mide cincuenta y tres metros con noventa centímetros (53,90 m) y linda con Fracción C de este mismo fraccionamiento.

Línea 21-5: Mide noventa y nueve metros con doce centímetros (99,12 m) y linda con la Fracción C de este mismo fraccionamiento

Línea 5-6: Mide cuarenta y dos metros con cuarenta y cinco centímetros (42,45 m) y linda con la Propiedad de Juan Palacios

Línea 6-15: Mide noventa y siete metros con ochenta y uno centímetros (97,81 m) y linda con Fracción E de este mismo fraccionamiento.

Línea 15-16: Mide ciento dos metros con setenta y uno centímetros (102,71m) y linda con la Calle Tte. Rojas Silva.

Superficie Total: nueve mil ochocientos ochenta y tres metros cuadrados con un mil doscientos quince centímetros cuadrados (9.883 m² 1.215 cm²)

Felipe
Felix Osvaldo Benítez Valiente
Ingeniero Civil
Reg. Prof. M.O.P.C. 2213942



Hugo
Abog. Hugo
Secretaría General



FRACCIÓN "E": A ser transferido al M.E.C. - CENTRO DE RECURSOS PARA EDUCACIÓN PERMANENTE

Cuyos datos son los siguientes.

Línea 15-6: Mide noventa y siete metros con ochenta y uno centímetros (97,81 m) y linda con Fracción D de este mismo fraccionamiento.

Línea 6-7: Mide ciento dos metros con setenta centímetros (102,70 m) y linda con Ex Campo Hípico.

Línea 7-13: Mide cuarenta y ocho metros con setenta y nueve centímetros (48,79 m) y linda con Fracción F de este mismo fraccionamiento.

Línea 13-14: Veinte y ocho metros con noventa centímetros (28,90) y linda con calle Tte. Rojas Silva.

Línea 14-15: Mide treinta y uno metros (31,00) y linda con calle Tte. Rojas Silva.

Superficie Total: Cinco mil ciento veinte y nueve metros cuadrados con seis mil ciento doce centímetros cuadrados (5.129 m2 6.112 cm2)

FRACCIÓN "F": PARA CALLE

Cuyos datos son los siguientes.

Línea 13-7: Mide cuarenta y ocho metros con setenta y nueve centímetros (48,79 m) y linda con Fracción E de este mismo fraccionamiento.

Línea 7-8: Mide ocho metros con treinta y nueve centímetros (8,39 m) y linda con Ex Campo Hípico

Línea 8-12: Mide cuarenta y seis metros con diez y seis centímetros (46,16m) y linda con Fracción transferida al Ministerio Público Cta. Cte. Ctral. N° 18-0166-05.

Línea 12-13: Mide ocho metros con veinte y cinco centímetros (8,25) y linda con calle Tte. Rojas Silva.

Superficie Total: Trescientos ochenta y nueve metros cuadrados con tres mil ciento cincuenta y siete centímetros cuadrados. (389 m2 3.157 cm2)

Superficie Total loteada:		3 Has 6.664 m2 5.000 cm2
Superficie transferida anteriormente	Cta Cte Ctral 18-0166-05	1.026 m2 5.000 cm2
Superficie transferida anteriormente	Cta Cte Ctral 18-0166-05	1.026 m2 5.000 cm2
Superficie Total de la Finca		3Hás 8.813 m2

Es mi informe

Ing. Félix Osvaldo Benítez Valiente
Reg. Prof. N° 2.213.942

Félix Osvaldo Benítez Valiente
Félix Osvaldo Benítez Valiente
Ingeniero Civil
Reg. Prof. M.O.P.C. 2213942



Abog. Hugo E. Arquino N.
Secretario General

COPIA FIEL



Suel A. Abenda S.
Suel A. Abenda S.
Director de Catastro

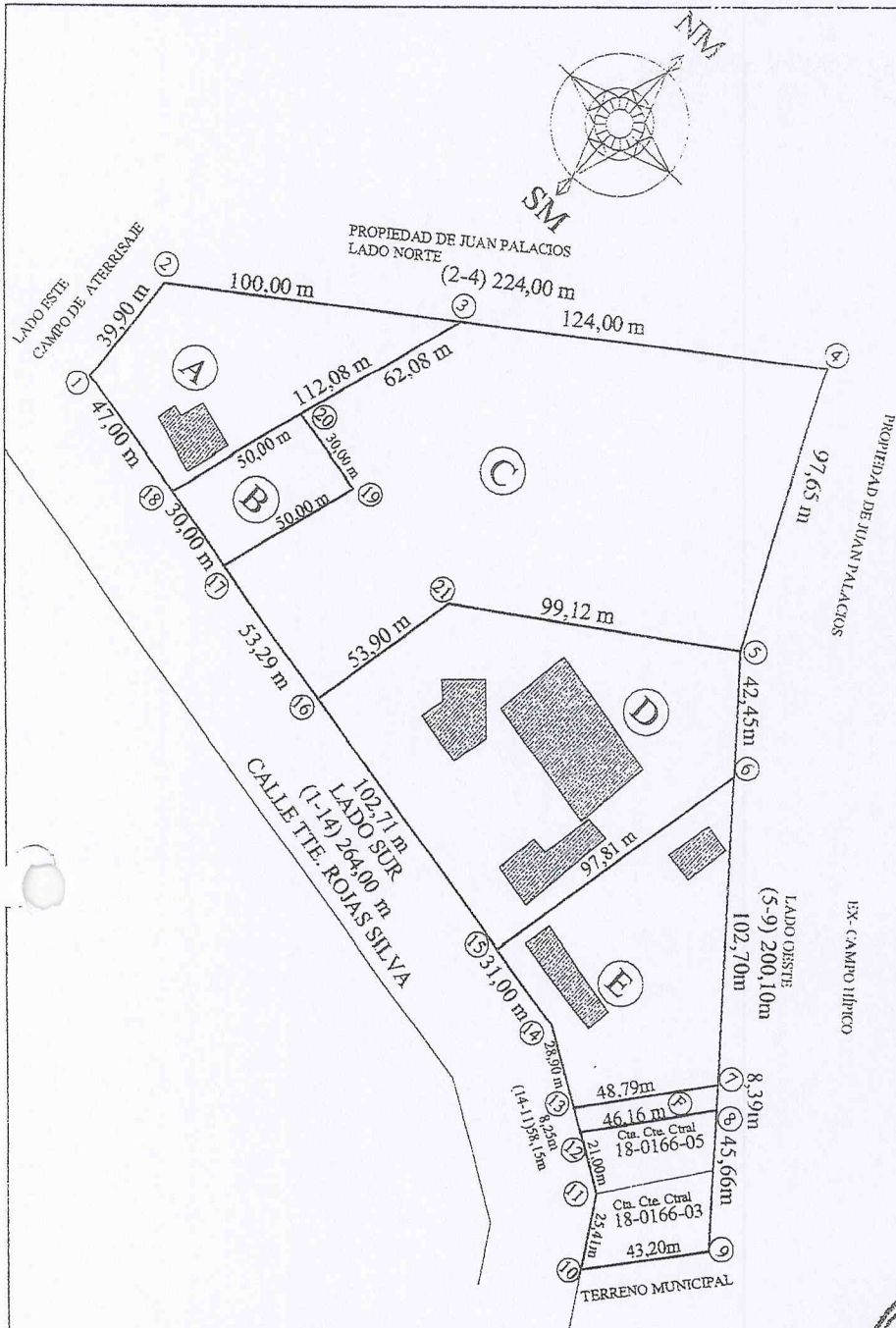

FRACCIONAMIENTO		
FRACCIÓN A :	4.332 m2	7.859 cm2
FRACCIÓN B :	1.494 m2	0620 cm2
FRACCIÓN C :	1 has 5.435 m2	6.037 cm2
FRACCIÓN D :	9.883 m2	1.215 cm2
FRACCIÓN E :	5.129 m2	6.112 cm2
FRACCIÓN F :	389 m2	3.157 cm2

TOTAL CTA CTE N° 18-0166-04 3 has 6.664 m2 5.000 cm2

CTA CTE N° 18-0166-05 : 1.026 m2 5.000 cm2 (Transf. al Ministerio Público)

CTA CTE N° 18-0166-03 : 1.122 m2 (Transf. al Ministerio Público)

SUPERFICIE TOTA: 3 has 8.813 m2



Hugo E. Quiño M.
Secretaría General
COPIA FIEL

PARA MUNICIPALIDAD



Evel A. Pineda S.



ESCALA 1_2.500

PLANO DE FRACCIONAMIENTO

FINCA N° 2.885 CTA. CTE. CTRAL N° 18-166-04

DISTRITO: SAN PEDRO DE YCUAMANDYYÚ DEPARTAMENTO: SAN PEDRO

UBICACIÓN: SAN PEDRO DE YCUAMANDYYU

PROPIETARIO: MUNICIPALIDAD DE SAN PEDRO DE YCUAMANDYYÚ

DIRECCIÓN: SAN PEDRO DE YCUAMANDYYÚ

PROFESIONAL: ING. FELIX OSVALDO BENITEZ VALIENTE MAT. N° 2.213.942

TÍTULO: ING. CIVIL TELEF.:0975-561776 E-MAIL: ing.osvaldobenitez@gmail.com

N° PLANO
1

FECHA
07/11/2016

FIRMA DEL PROPIETARIO

Felx Osvaldo Benítez Valent.
Ingeniero Civil
Reg. Prof. M.O.P.C. 2213942
FIRMA DEL PROFESIONAL

PROFESIONAL

IMPORTE Gs.:

60.000

PATENTE Nº: 42

FECHA HABILITACION: 27/05/2013

CATEGORÍA: Profesional Universitario

NOMBRE...: BENITEZ VALIENTE, FELIX OSVALDO R.M.C.:18741

DIRECCION: San Rafael

ACTIVIDAD PROFESIONAL: AGRIMENSOR

Correspondiente al Pago de Patente Profesional del Año: 2016

SON GUARANÍES: Sesenta mil----

De Conformidad a las Leyes y Ordenanzas Municipales Vigentes.

Lugar: San Pedro de Ycuamandyyu



JORGE FRANCO
COMERCIAL

Abogado Hugo Ever Aquino N.
Secretario General

Felix Osvaldo Benitez Valiente
Ingeniero Civil
Reg. Prof. M.O.P.C. 221392



Abog. Hugo Ever Aquino N.
Secretario General

COPIA FIEL

PLANILLA de DECLARACION JURADA Comunidad HEROES DEL CHACO - Luque

Nº	Nombres y Apellidos	C.I. Nº	Nombre de Cónyuge	Nº de C.I.C.	Cdad. Hijos	Firma	Nº de Teléfono
31.	Ignacia. Paredes Almeida	5899470	Ceolos. Gustavo Caballero		3.	<i>[Signature]</i>	097130632
32.	Claudia. Janet Mercado	4579831	Josivee Paulino Ruiz Diaz	3.627513	2.	<i>[Signature]</i>	0986.845553
33.	Juan Miguel Gomez.	4660515	Javea Noguea	4671367	3	<i>[Signature]</i>	0971992032
34.	Jorge Manuel. Facina	4677757	Miela Vaeim Gimenez	4634256	1.	<i>[Signature]</i>	0982443513
35.	Patricia Carolina Toledo	1588.448.	-	-	3	<i>[Signature]</i>	0992650362
36.	Mylein Coedina Meza	7966557	Victor Manuel Teala.	9278787	2.	<i>[Signature]</i>	0992588040
37	Ignacio Gabriel Coesel Dominguez	9211056	Maria Jettama Figueedo Brado	4488909	1	<i>[Signature]</i>	0984489378
38	Basilio Ramon Medina Mora	3789667	Angela Maidana	24765614	2	<i>[Signature]</i>	0981307022
39	Mariza Ramona Torres.	4832408	Pelagio Pumaró Balbena Franco.	1922724	1.	<i>[Signature]</i>	(91) 452 569

PLANILLA de DECLARACION JURADA Comunidad HEROES DEL CHACO - Luque

Nº	Nombres y Apellidos	C.I. Nº	Nombre de Cónyuge	Nº de C.I.C.	Cdad. Hijos	Firma	Nº de Teléfono
	Juan Carlos Caballero de Mesa	3860165	Carmen Juarez	1.748.981	dos	<i>[Firma]</i>	0994.708105
	Irene Lopez de Sombra	1849440	Jose Luis Sombra	2.123.196	tres	<i>[Firma]</i>	0986404898
	Headys Patricia Alvarez del	2.471.158	Junto Patricia Sombra	1.340.074	uno	<i>[Firma]</i>	0981.591973
	Nathalia Nancy Godoy	4468326			1	<i>[Firma]</i>	0985327222
	Zulma Aguero	4.617.404			dos	<i>[Firma]</i>	0991.870473
	Jucia Godoy	4468325			4	<i>[Firma]</i>	0984851054
	Fabio Rados	3689233				<i>[Firma]</i>	0981370564
	Rodrigo Ramón Riccardi	6.666.254	Dossana Elizabeth Forde	6516.114	2	<i>[Firma]</i>	0971.969.274
	Beana Raquel Cardozo Bauer	5.785.567	Juan Gabriel Roverso Avalos	4.436.912	2	<i>[Firma]</i>	0981.861.082
	Oscar David Ramirez V.	4.801.563				<i>[Firma]</i>	0983.510.154
	Dorila Esperanza Villasant	391.3513	Miguel Francisco Leon	2.869.982	3	<i>[Firma]</i>	0986.722.763

PLANILLA de DECLARACION JURADA Comunidad HEROES DEL CHACO - Luque

Nº	Nombres y Apellidos	C.I. Nº	Nombre de Cónyuge	Nº de C.I.C.	Cdad. Hijos	Firma	Nº de Teléfono
	Sandra Elizabeth Melgarejo	3675355			uno	[Firma]	0985523246
	Agustín Romulo Acosta Belmonte	9539944	Mario Antonio Acosta Belmonte	926262	dos	[Firma]	0982299224
	Andrés Arnaldo Camero Rojas	3588217	Benjamin Acosta Belmonte	510227	cinco	[Firma]	0981480066
	Maria Elizabeth Parody	3581230			dos	[Firma]	0991402872
	Juan Carlos Concepción Ortiz G.	5797206	Ysabella Gabriela Acosta Belmonte	3534884	uno	[Firma]	0971532658
	Salvador Acosta Belmonte	4702438	Lucas María Fariña Acosta	4185058	dos	[Firma]	0992587183
	Lucas María Acosta Belmonte	4363041	Adriana Rene Acosta	487699	cuatro	[Firma]	0994672109
	Ramona Cecilia Acosta Belmonte	4830741			tres	[Firma]	0984822492
	Gustavo Ruben Acosta Belmonte	763290			uno	[Firma]	
	Margarita Norma Ortiz Acosta	3809699	Vicente Manuel Acosta Belmonte	2856764	tres	[Firma]	984293092
	Guillermo Manuel Acosta Belmonte	4271437	Teresa Anita Acosta	2470065	dos	[Firma]	0986681862
	Glady's Mercedes Helen Suarez	4741730	Juan Carlos Ferrero Montoya	3715344	tres	[Firma]	0982941068
	Delby Carlos Ayda Moray	3645470	Isidoro Acosta Belmonte	5400666	tres	[Firma]	0982647603
	Mariela Regina Montoya Montoya	4607700			uno	[Firma]	0992902008
	Mario Guadalupe Acosta Belmonte	4995975			uno	[Firma]	0985568136

CO.N.L.U.T.VI.

Coordinadora Nacional de Lucha por la Tierra y la Vivienda
Luque - Paraguay

PLANILLA de DECLARACION JURADA Comunidad HEROES DEL CHACO - Luque

Nº	Nombres y Apellidos	C.I. N°	Nombre de Cónyuge	Nº de C.I.C.	Cdad. Hijos	Firma	Nº de Teléfono
	Arnaldo Andres Amanika A.	4.305.016			1		0986.24.015
	Irma Rojas Benitez	4.022.587			3		0974.50.1019
	Rossana Habel Benitez	2.568.547	Elvio Gustavo Sanchez	2.177.869	5		0983.364.175
	Zulma Ramona Vera A.	4.510.580	Dario Agüero	3.675.178	2		0982.744.087
	Mani Roque Otazú A.	4.871.353			3		0971.869.537
	Juan Pablo Crucil	1.430.348			1		0983.163.839
	Mano Alfredo Inxauralde	3.395.396	Lorena Medina Mora	4.302.994	2		0986.701426
	Silvina Ocampo López	4.098.048			3		0981.490.385
	Alicia Magdalena Hareca	5.048.951	José Daniel Galeano	5.175.293	5		0983.760.053
	Yolanda Beatriz Recalde	1.514.482	Delfo Benitez Estigambig	3.270.373	2		0984.282.531
	Laura Ysabel Benitez A.	4.429.515			2		0986.24.0018
	Blas Antonio Jarama A.	4.896.981	Dahiana Andrea Leiva	4.976.276.			0972.402481
	Amoliano Ovelar	3.627.000	Cinthia Concepción Bogado	3.019.425	3.		0985.290.066
	Joel Sebastian Medina Ruiz	4.666.758	Carolina Agüero.	4.725.232.	1		0972.883.721.
	Soledad Marcel Hascano	5880772.	Leigio Alcides Brito	2.379.554.	3.		0981.265.869.

PLANILLA de DECLARACION JURADA Comunidad HEROES DEL CHACO - Luque

Nº	Nombres y Apellidos	C.I. Nº	Nombre de Cónyuge	Nº de C.I.C.	Cdad. Hijos	Firma	Nº de Teléfono
01	Miguelina María Jesús Cruzada	3.376.960.	Jorge Fermín Kolón		uno.	<i>Miguelina</i>	0995 676583.
02	Jose Salvador José González	4.146.252.	Belén Arce.	4698290.	puerto.	<i>Jose</i>	0986 909343.
03	María Belén Beulke Rauco.	3.777.619.	Mano Puro baboines	5454799	tres	<i>Beulke</i>	0984 109255.
04	Gladys Francisca Cruzada Torres	1.480.023.	Benjamín Navarro.	4297774.	uno.	<i>Gladys Cruzada</i>	0994-107875.
05	Natalie Raoul Uludo Bustamante	4.300.663.	Ulante Murgueta Bente Kaele	4.700.086.	Tres	<i>Natalie Uludo</i>	0982 276589
06	Cynthia Ramona Gómez Baboines	5.758.740.	Rene Japuz Jurena	3.812.912.	uno.	<i>Cynthia</i>	0981570053.
07	Blanca Virginia Torres	1.786.929.	Cedra Rafael Torica Valmaeda	4734318.	ocho.	<i>Blanca V. Torres</i>	0985301952.
08	Cintia Carlina Trala	5.586.522.	Jorge Daniel Caballero Prolos.	3.831789.	dos.	<i>Cynthia C. Trala</i>	0991 377593.
09	Melita Elizabeth Bordes Arce	4.375.181.			puerto	<i>Melita Bordes</i>	0992.582176.
10	María Felice Gómez Gómez	5.214.784.			uno	<i>Felice</i>	0971.595261.
11	Julia Marcela Borella Albarrín	6.077.454.			uno.	<i>Julia Borella</i>	0986.193398.
12	Dora Rosanna Neguía Treche	4.112.703.			uno.	<i>Dora</i>	0994.704998.
13	Alejandra Jovanilda Ayala	4.578.029.	Miguel Ángel Ibáñez González	5.111984.	uno.	<i>Alejandra</i>	0994.663048.
14	Trinidad Concepción Maidana Schiavo	1615.371.	Julian Franco.	670004.	uno.	<i>Trinidad Maidana</i>	0994.895344.
15	Selvia Adriana Ortiz	4.251.148.	Oscar Ortizgambira	3589019.	uno.	<i>Selvia</i>	0983.93380.

PLANILLA de DECLARACION JURADA Comunidad HEROES DEL CHACO - Luque

Nº	Nombres y Apellidos	C.I. N°	Nombre de Cónyuge	Nº de C.I.C.	Cdad. Hijos	Firma	Nº de Teléfono
1	Maria Perla de Benigno	4349269	Mauricio Benigno		4	Maria Perla Benigno	84. 800-619.
2	Cecilia B. Per Ozuna	3807458	Eduardo Sbarola	4.006763	4	M.O.	92 285 221
3	Sara Elizabeth Arevalo	2168529			4	SARA AREVALOS	82-336371
4	Laura Lorena Butez E.	44386620 443	Cesar Santa Cruz		4	Laura Lorena Butez	84879803
5	M. Elena Arevalo Espinosa	3224823	-		2	M. Elena Arevalo	83369630
6	M. Mercedes Beltrame	4797969	-		1	M. Mercedes Beltrame	92340536
7	M. Magdalena Picolon	4.576333	Edgar Martinez		2	M. Magdalena	85379574
8	Estelina Martinez	5185897	-		6	Estelina Martinez	0994508746
9	Paola Suarez	4879449	Mario Gonzalez		4	Paola	0986188094
10	Estela Mari Bernal	2122440	Daniel Ortiz	2.122440	6	Estela	81767245
11	Benancia B. Martinez	3477672	-	-	3	Benancia	84215757
12	Maria del Carmen Suarez	5595187	Oswaldo Lara Baez	4590877	1	M. del Carmen	0982541418
13	Lidia Mabel Gonzalez	5041219			1	Lidia Mabel Gonzalez	0994506746
14	Maria Natalia Figueroa A	4890858	-	-	1	M. Natalia	0981-883-920
15	Cynthia S. Silva de Cacero	3513300	Hector Baez	3197994	4	Cynthia Silva	0994688866

PLANILLA de DECLARACION JURADA Comunidad HEROES DEL CHACO - Luque

Nº	Nombres y Apellidos	C.I. N°	Nombre de Cónyuge	Nº de C.I.C.	Cdad. Hijos	Firma	Nº de Teléfono
1	Blanca E. Ramirez	3449613	-	-	1		0981695810
	Natalia Arce	5410227	-	-	2	Natalia AC	09922-13507
	Rosalba Villagra	2840012	-	-	7	N.F.	82572406
	Luciano Belen Garay A.	6615968	-	-	1	Luciano Garay	85923451
	Andrea Soledad Salas	4871079	-	-	1	Andrea Soledad Salas	81266408
	Aureliana Garay	1324868	-	-	7	Aureliana G.	-
	Meliza Daniela Ortiz	5649308	Edgar Martinez	H. 648.608	1	Meliza Ortiz	86.694.627
	Lucia G. Romero	3300607	-	-	3	Lucia G. Romero	-
	Yulia Martinez	4535532	-	-	5	Yulia Martinez Barreto	098779945
	M. Elizabeth Brites V	4364693	Mercedes Oave	-	2	M. Elizabeth	0911.633392
	Tomasa Villalba	4298309	Pedro Gonzalez	-	3	Tomasa Villalba	8481167
	Nadwa A Gomez	4662421	-	-	3	Nadwa Gomez	83326752
	Maria M. Cuellar	3982956	-	-	2	Maria M. Cuellar	85662924
	Nidia Marilyn Banda	4359071	-	-	2	Nidia Marilyn Banda	0972-508080
	Catalina Brites	4310767	Felicio Martinez	4237813	4	Catalina	092315435

PLANILLA de DECLARACION JURADA Comunidad HEROES DEL CHACO - Luque

Nº	Nombres y Apellidos	C.I. Nº	Nombre de Cónyuge	Nº de C.I.C.	Cdad. Hijos	Firma	Nº de Teléfono
1.	Rafael Vargas U.	587 5243	-	-	2		0984 401 528
2.	Francisco Ferreira	528 9557	-	-	1		0911 859 616
3.	Juan R. Arca Soria	489 451	Estela Ferreira	-	4.		0981 415 429
4.	José del Socorro Britos B	2323 508	-	-	2		0984 725 628
5.	Cesar Merlo	2223 909	-	-	3		0881 630 921
6.	Esteban Villalba Ortiz	4 682 048	-	-	1		0902 645 342
7.	Robert J. Ferreira Uera	486 7365	Corina Ramirez	-	3		0974 674 228
8.	Denia Francisco Aguilera	6293 550	-	-	Hijos: 1		0983 736 75
9.	Miriam E. Duartez L.	3530 376	Juan A. Sugasti	2921 650	3		0982 215 185
10.	Ariel Rojas Ortiz	5988004	Antolina Paine	-	-		0981 492 340
11.	Rafael Ruiz conallero	517 4496	tanara iriarte	-	3		0971 884 282
12.	Enrique E. Lopez G.	5018 157	-	-	-		0986 225 685
13.	Virgilio Pacheco Rojas	3798 620	Irda Brites	4418 827	2		0914 83 09 41
14.	Guiseo Brites Oba	4934 157	-	-	1		0993 54 76 71
15.	Monica Villagra	510 8834	Mario A. Ortega	-	3		0984 361 038

PLANILLA de DECLARACION JURADA Comunidad HEROES DEL CHACO - Luque

Nº	Nombres y Apellidos	C.I. Nº	Nombre de Cónyuge	Nº de C.I.C.	Cdad. Hijos	Firma	Nº de Teléfono
1	Aurelio David Martínez S	7.805796	Maria Luz Della Garcia	6.96-266	1	Aurelio Martínez S	0886/793130
2	Claudio Fernandez	2688316	Beatriz Agüero	4.458590	7	Claudio Fernandez	0984 849553
3	Zumilda Esther Cabañas H.	728.748	-	-	1	Zumilda Esther Cabañas H.	0976 78948
4	Edgar Raul. Lesme C.	380.1874	Maria del Pilar Barrios G	790 2406	1	Edgar Raul. Lesme C.	0985 758 205
5	Nerancio S. Garaño Ruiz	526.4628	-	-	-	Nerancio S. Garaño Ruiz	0984 749.950
6	Luis Romon. Velasquez G.	4065477	Rafaela R. Barreto	3819. 200	4	Luis Romon. Velasquez G.	0991 441 183
7	Fernon G. Nacoda A.	2.846 295	Monica H. Lopez Ch.	3476801	2	Fernon G. Nacoda A.	0976 902153
8	Luciano Osmar Gonzalez P.	5979756	Cynthia C. Luco Gonzalez	6058285	2	Luciano Osmar Gonzalez P.	0985 184 227
9	Rodolfo G. Gimenez, pastillo	6963423	Estherana V. Medina R.	563 2739	1	Rodolfo G. Gimenez, pastillo	0944 336214
10	Bonifacio Fernandez	1328 168	-	-	4	Bonifacio Fernandez	0984 365 746
11	Rolando R. Sanchez L.	4325945	Maria L. Leguizamón A.	367 9001	3	Rolando R. Sanchez L.	0975 740 292
12	Agustín H. Le desmaí	44.648.26	-	-	1	Agustín H. Le desmaí	0944 707287
13	Sergio Melgarejos Silva	639955	-	-	-	Sergio Melgarejos Silva	0985 916 541
14	Celso R. Voltes L.	4538 332	Aracelis Moran.	-	1	Celso R. Voltes L.	0986. 915 462
15	Rodrigo R. Franco	5173 741	Silda E. Franco	5525 444	1	Rodrigo R. Franco	0982 763662

PLANILLA de DECLARACION JURADA Comunidad HEROES DEL CHACO - Luque

Nº	Nombres y Apellidos	C.I. N°	Nombre de Cónyuge	Nº de C.I.C.	Cdad. Hijos	Firma	Nº de Teléfono
	Aguera Soledad Castellani	4.808.791.			uno	[Firma]	0977.593.732
	Geckys Juvenal Villan Suarez	4.095.708.	Lucio Alberto Rojas	3.983.696.	uno	[Firma]	0983.202.850.
	Elizabeth Morales Acevedo	4.396.798.			dos	[Firma]	0983.787.425.
	Ana Maria Fabreiros Solar	5.048.669.	Brilian Eugenio Parades Jimenez	5.795.594.	uno	[Firma]	0941.223.670.
	Luz Adriana Ozeuna	4.007.480.	Vicente Pablo Belman Toranzo	5.070.476.	cinco	[Firma]	0982.735.229.
	Juan Angel Treche Yonillon	5.001.303.			dos	[Firma]	0971.565.536.
	Diana Elizabeth Cantandelman	4.415.375.	Rodriguez Adilson Carriza	4.389.986.	uno	[Firma]	0984.668.250.
	Maria Victoria Caballero Toranzo	4.363.873.	Daniel Ramon Ortega Almeida	4.930.680.	dos	[Firma]	0985.413.665.
	Francisco Javier Nicolas Aquilino	3.407.898.	Lara Noemí Ramirez Davalos	4.163.560.	dos	[Firma]	0981.558.715.
	Pablina Anita	4.203.641.	Hector Ramon Ayola Ramirez		uno	[Firma]	09
	Loliana Elizabeth Sautig Sombra	5.564.076.			cuatro	[Firma]	0986.681.821.
	Felisa Gutierrez	3.868.687.	Vidal Gueyng	3.374.777.	tres	[Firma]	0986.205.921.
	Esther Gomez	3.378.669.	Rogelio Gomez		tres	[Firma]	0984.132.431.
	Jose Gabriel Miro Galvan	4.906.744.	Mano Semelle Ramirez Diaz	6.910.755.		[Firma]	0992.347.126.
	Ana Rosa Manuel Tomualdo	4.122.074.	Manuel Antonio Rojas	3.650.800.	cuatro	[Firma]	0994.325.522.

PLANILLA de DECLARACION JURADA Comunidad HEROES DEL CHACO - Luque

Nº	Nombres y Apellidos	C.I. N°	Nombre de Cónyuge	Nº de C.I.C.	Cdad. Hijos	Firma	Nº de Teléfono
	Trina Jara Mandiata	5.722076	Pedro Anibal Anaya Vera.	4.364673	tres	Jana Mora	0983 815 626
	Dora Diana Freche Bugo	4.846052	Jorge Antonio Gómez	6773077	dos	Ricardo Rocha	0991.264628
	Aneliz Francescía Solano Ramirez	5.170.429.	Hector Arturo Quintana Ferrero.	5.174.535.		AS	0984624949
	Nicola Victoria Ruiz de Saubier	1.160.812.			uno	Maria Pineda de S.	0991.451047
	Amelín Giménez Florentin	4.603050	Carren Ramón Cardozo Román	2.872344	uno	Amelia Simony T.	0991.439725
	Mario Roberto Cardozo Román	5.838965	Jose Jonie Ayala Romera	4.368037	dos	J. Román	0992.985881
	Natalia Victoria Cardozo Román	3.813284			uno	Maria Román	0991.356335
	Carren Flores Ferrer	4.363.712	Nilva			Javier Flores	0983.16168
	Roberto Amalio Cardozo Ferrer	4.161.116	Lehana Belen Cardozo Ferrer	7.899.105	uno	Roberto D. Kubacki C.	0992.278867
	Marilín Tadeo Vargas Romero	4.911.904			uno	M. Vargas	0981.439149
	Pedro Leopoldo Navarro	683.753			dos	Leopoldo Navarro	69
	Sandra Mercedes Inés de la Fuente	7.359.395	Fabian Paniagua		uno	Jessica M. S. Inés	0991.589408
	Ramona Victoria del Solon Ferrero	4.169.748			dos	Ramón Ferrero	0992.630070
	Emilee Rosalinda Penabazco	4.425.948			dos	Emilee Rosalinda	0986.678909
	Roberto Francescía Ramirez Ferrero	4.687444	Marta Vega Romera		dos	R. Ferrero	0994.506936

PLANILLA de DECLARACION JURADA Comunidad HEROES DEL CHACO - Luque

Nº	Nombres y Apellidos	C.I. Nº	Nombre de Cónyuge	Nº de C.I.C.	Cdad. Hijos	Firma	Nº de Teléfono
	Démio Apolono De Bandin	9 86977	Raul Roberto Baudin	8 14569	uno	Luca	0991.700797
	Belen Beatriz Coronel	6.095.427	Mauricio Andres Belmonte	759.694 6095 427	dos	Belen Belmonte	0992.368046
	Ulbon David Martin, Bogado	4050953			uno		09
	Karun Pepais Bardojo Jaudite	5.085.918	Ernesto Paredo	4.37773	uno	Karun	0972.118255
	Dahiana Romina Vera	5.591.158	Nedesto Vidal Martin, Bardojo	5.324.400	uno	Nedesto	0991.359616
	Natalia Carolina Espinosa Gomez	5.179.708	Hugo Helen Hernandez Gonzalez	4.896201		Hugo Hernandez	0984.592039
	Carolina Beatriz Aguilera	5.364314			dos	Carolina Aguilera	0994.610.204
	Ignacio Felipe Martin, Solenti	5.130608			tres	Raquel Martin	0982.633615
	Mirna Dolores Diana de la Villa	4.279.437	Monelino Roman Baudin	4.700.325	uno	Mirna	0986530299
	María Elena Suso Yareira	4.730214	Amilal Fernandez	4.558518	cinco	María Elena Yareira	0991.666106
	Carolina Gomez Galeano	5.068.009			uno	Carolina Galeano	0971.356575
	Marcela Magdalena Jara Paredo	5.343664	Diego Antonio Jara	4.990.228	uno	Marcela	0994.981986
	Carolina Susana Bardojo Bardojo	5.785.567	Juan Gabriel Bardojo Bardojo		dos	Carolina Bardojo	0981.322738
	Nelsa Verónica Mucielaga Trigueros	3.879.895	Abraham Juliana Pico	5.399602	cuatro	Nelsa Verónica Mucielaga	0994.138787
	Essele Jazmín Jara Bardojo	4.783154	Florencia Villalba	5.399181	uno	Essele	0994.635211

CO.N.L.U.T.VI.

Coordinadora Nacional de Lucha por la Tierra y la Vivienda
Luque - Paraguay

PLANILLA de DECLARACION JURADA Comunidad HEROES DEL CHACO - Luque

Nº	Nombres y Apellidos	C.I. N°	Nombre de Cónyuge	Nº de C.I.C.	Cdad. Hijos	Firma	Nº de Teléfono
	Cristina Mares	2.482.511.	Bis Paola Alvarado Bejes	6.259.101.	uno.		0982.816.811.
	Marta Elizabeth Barrios Gomez	3.491.688.	Francisco Javier Martinez Fornera	3.896.554.	dos.		0991.501.398.
	Juan Manuel Valenti Guago.	3.303.665.	Valeria Mercedes Fornera	32.965.07.	cuatro		0982.680.490.
	Rosita Torres Sorreto.	2.450.349.	Nidia Concepcion Fernandez	4.079.345.	tres		0985.205.750.
	Roberto Ortiz	2.240.476	.	.	uno.	Roberto Ortiz	0986.615.482.
	Pedro Noel Trache Fernandez	4.365.407.	.	.	cuatro		0983.386.627.
	Enrique Gonzalez Delgado.	4.652.920.	Carmin Beatriz Bejes	5.307.949.	dos.	Enrique G.	0982.413.500.
	Guillermo Fernandez	6.050.378	Alberto Mora.	4762.863.	uno	Guillermo Fernandez	0992.889.022
	Mario Torres	6.938.700.	Roberto Villalba Yoneig	2.212.130.	cinco	Mario Torres	0992.333.555.
	Nicolas Inojera Franco Aguilera	4.693.635.	Ana Ghiesla Cabero.	3.487.626.	dos.		0982.70.1022.
	Silvia Fabrice Gonzalez Duarte	5.624.105.	Monica Auguste Terilla Cuevas	5.241.472.	dos	Monica Auguste Terilla Cuevas	0982.611.291
	Lucia Gloria Yodely	4.468.325.	.	.	cuatro		0984.851.059
	Rosa Coroneo Urdinola Olmedo.	2.486.090.	.	.	cinco		0992.429.314.
	Ana Alicia Gonzalez Aquino	4.986.965.	Reinaldo Gonzalez	5.189.664.	dos.		0982.360.653.
	Helma Aguero	4.617.404.	Carlos Puyas.	.	dos.	Helma Aguero	0991.874.773.

CO.N.L.U.T.VI.

Coordinadora Nacional de Lucha por la Tierra y la Vivienda
Luque - Paraguay

PLANILLA de DECLARACION JURADA Comunidad HEROES DEL CHACO - Luque

Nº	Nombres y Apellidos	C.I. Nº	Nombre de Cónyuge	Nº de C.I.C.	Cdad. Hijos	Firma	Nº de Teléfono
	Navio Delio Pinto	3.817.912	Oscar Perera	2.104.599	dos	Navio	0986.752.096
	Navio Romina Vera Cardozo	4.966.300			dos	Navio	0985.16.2057
	Pedro Romeo Vera	2.816.312			dos		0982.982.041
	Andrea Natalia Romero Adriano	4.500.646			uno	Andrea Romero	0991.927.884
	Roberto Ortiz Flites	3.483.913	Carolina Cecilia Castellanos	4.437.821	suocro		0986.20.72.75
	Patricia Carolina Palma Sosa	4.756.932			ninguno		0991.47.16.38
	Roby Marcelina Mendez Vera	6.582.386			uno	Roby	0975.397.541
	Navio Rita Lucette Triunfo	959.346			dos		0
	Gabriela Ferrera Bautista	4.597.246	Nelson Ariel Fongilly Fongilly	5.587.867	dos		0992.678.417
	Delicia Isabel Fongilly	6.378.817			uno		0996.242.889
	Navio Teresa Cecilia Fongilly	4.683.795			ninguno		0994.18.0020
	David Alejandra Ortiz	4.372.489	Fragua Cecilia Fongilly	6.736.062			0983.427.150
	Pedro Apurino Arce	5.769.472	Bernabeu Martin	7376.235	uno		0971.36.3661
	Alejandra Cecilia Medrano Arce	5.001.070	Richard Harmon		uno		0991.972.259
	Patricia Isabel Ortega Leonel	5.036.454			dos	Patricia Ortega	0981.761.169

CO.N.LU.T.VI.

Coordinadora Nacional de Lucha por la Tierra y la Vivienda
Luque - Paraguay

PLANILLA de DECLARACION JURADA Comunidad HEROES DEL CHACO - Luque

Nº	Nombres y Apellidos	C.I. Nº	Nombre de Cónyuge	Nº de C.I.C.	Cdad. Hijos	Firma	Nº de Teléfono
	Victor Amador González Flores	3.862.357	Nadia Naomi Nery Valverde	6.038.634	uno		0986 3 22 456
	Amplidore Amos	1.483.323	Julio Cesar Sanchez		uno		0981 250679
	Virginia bustido	4.551.380	Roberto Espinola		uno		0982 780522
	Mirna Fernanda Orue Peña	3.652.379			dos		0983 76098
	Mileidas Muñoz	4.266.392	Yubila Forz	4173055	dos		0978883 378
	Reisio Berenice Zenith Longo	4.215.346			uno		0986 477 267
	Lambro Celizbeth Beletobline	4.363.201	Guillermo Alberto Forz		uno		0971 970 252
	Augusto Jose Samuel Gonzales Jimenez	1.378.574	Agueda Loreto del Saenz	3.795.471	uno		0981 416 750
	Reisio Marlene Acosta Lopez	6.555.689	Diego Armando Acosta	6.327.667	uno		0981 626 266
	Yoris Trinidad Acosta Del Villar	4.493.155	Augusto Daniel Villalba Perenti	4.484.160	uno		0984 428 381
	Winnatovejón Gonzales	2.547.011	Milton Antonio Alvarado	3013879	dos		0980 573 883
	Lilwin Romulo Carrico	2.944.965			tres		0986 906624
	Genie Aquino Smaniso	3.847.071			uno		0984 359553
	Rosenda Acosta Perillo	4.641.480			tres		0984 513 623
	Paulina Elisbeth Flores Jim	4.188.411			dos		0981 607211

PLANILLA de DECLARACION JURADA Comunidad HEROES DEL CHACO - Luque

Nº	Nombres y Apellidos	C.I. Nº	Nombre de Cónyuge	Nº de C.I.C.	Cdad. Hijos	Firma	Nº de Teléfono
1.	Felicia Teofilina ^{Spillig} Acanda	848957	-	-	2.	<i>Felicia</i>	0994947648.
2.	Fredy Gabaeza	5897759	Ale Analia Jugo.	5291902	-	<i>Fredy</i>	0991442168
3.	Maia Felicitá Aguiño.	3385895	Gerardo Baéz.	-	3	<i>Maia Felicitá</i>	0994300764
4.	Deissy Dahiana Toaitich A.	453844.	Alberto Mayepeguee.	4489230	1.	<i>Deissy</i>	0991843666
5.	Tereasa Villa.	2366503	Ciello Gabriel Franco.	-	1.	<i>Tereasa</i>	647001 0986.661601
6.	Dahiana Teache.	6.006089.	Christian Fleitas	-	2.	<i>Dahiana</i>	0982929367
7.	Fanny Juia Arce.	4738994.	Elias Gonzalez.	-	1.	<i>Fanny</i>	0941393399
8.	Renaldo Rafael Moza	1956350.	-	-	1.	<i>Renaldo</i>	0983902133.
9.	lidia Boedon.	5.045122.	-	-	2.	<i>Lidia</i>	0984355625
10.	Liz Vanesa Mendez	5201282	-	-	1.	<i>Liz Vanesa Mendez</i>	0986466018.
11.	Ady Potencia Villalba.	5794205.	Juan Coelos Jogo.	-	2.	<i>Ady</i>	0980548740.
12.	Salma Peicila Boedon B.	4019399.	-	-	5.	<i>Salma P. Bo. B.</i>	0981412038
13.	Benancia Ester Rojas.	1525011	-	-	1.	<i>Benancia Ester Rojas</i>	-
14.	Arvedes Ojeda	7413 417.	-	-	1.	<i>Arvedes Ojeda</i>	0992744900.
15.	Blanca Otazo Almeida.	6.024217	-	-	6.	<i>Blanca Otazo Almeida</i>	0982333919

PLANILLA de DECLARACION JURADA Comunidad HEROES DEL CHACO - Luque

Nº	Nombres y Apellidos	C.I. Nº	Nombre de Cónyuge	Nº de C.I.C.	Cdad. Hijos	Firma	Nº de Teléfono
16.	Dolores Elana Mercedes	5028332	-	-	1.	Laura E. Mercedes	0984253209
17.	Shirley Leticia Paredes P.	5013902	-	-	1.	Shirley Leticia Paredes	0985893445
18.	Cynthia Leonilda Deguizum	3960519	-	-	5.	[Firma]	0994946510
19.	Sonia Elizabeth Ouedo	4721665	-	-	1.	[Firma]	0992401354
20.	Lida Asunción Cardalino	3482729	-	-	9.	Lida O. Cardalino	0985312092
21.	Fátima Baez Jara	4682961	Hugo Lezcano	3861602	1.	José María Sosa	0991672044
22.	Maria Guineinda Baez	1141397	-	-	1.	[Firma]	0991415297
23.	Rodrigotezcano Benitez	6291881	-	-	-	Rodrigo Benitez	0991193911
24.	Antonia E. Pichon E.	3975611	-	-	1.	[Firma]	0983906688
25.	Antonia Saez de Baez	1435831	Eustaquio Baez	-	1.	Antonia Baez	-
26.	Elva Dominga Peatilla	3930894	-	-	1.	Elva Peatilla	0994112414
27.	Baebaez de Jan Medina	5925112	Oswaldo Fariña Maetina	4677807	2.	Baebaez de Jan Medina	0983484679
28.	Edgardo Zelada Mendoza	4792627	Viviana Celeste Creadora	5024909	1.	[Firma]	0971960996
29.	Saez Fabiana Gonzalez	4382777	-	-	3.	[Firma]	0994822378
30.	Emilce Ramona Gonzalez	4779937	Ruben Dominguez	-	3.	Emilce Gonzalez	0984622080

CO.N.L.U.T.V.I.

Coordinadora Nacional de Lucha por la Tierra y la Vivienda
Luque - Paraguay

PLANILLA de DECLARACION JURADA Comunidad HEROES DEL CHACO - Luque

Nº	Nombres y Apellidos	C.I. Nº	Nombre de Cónyuge	Nº de C.I.C.	Cdad. Hijos	Firma	Nº de Teléfono
	Antonia Violeta Caballero Valdivia	6.595.452.			1.	<i>Antonia Caballero</i>	0983531886
	Jana Ferrnandez Ferreira	5435158.	Nilsa Inala bejes	3519345.	3.	<i>Jana</i>	0991902646
	Pedro Anibal Ortiz Vera	4.064.673.			3.	<i>PAV</i>	0984.935928
	Carolina Zelaya. Macías	4.364.606.			5.	<i>Carolina Zelaya</i>	0992.913236
	Alicia Jana	2.647.784.			5.	<i>Alicia Jana</i>	0994.633120
	Rocio Emilia Saco Barreto	386.2369			3.	<i>Rocio Emilia F.B</i>	0984.675045
	Lorena Raquel Barreto Ambrosi	5213.537			2.	<i>Lorena</i>	0982.946044
	Viviana Rocío Samiriz de Soria	3.546.534	Bruno Osvaldo Benítez Yajet	1966903	3.	<i>Bruno</i>	0985.972403
	Mariana Patricia Fleitas	5.507.488	Marcos Alejandro Flores Bregón		1.	<i>Mariana P. Fleitas</i>	0986.789598
	Agustina Ruiz Diaz de Arce	5.426.637	Julio Barrolo	2.380.887	2.	<i>Agustina</i>	0983.744278

PLANILLA de DECLARACION JURADA Comunidad HEROES DEL CHACO - Luque

Nº	Nombres y Apellidos	C.I. Nº	Nombre de Cónyuge	Nº de C.I.C.	Cdad. Hijos	Firma	Nº de Teléfono
	Felix Alberto Figueredo Carrera	3 424 751			1		0983 928237
	Maria Adelina Godoy Estigarribia	4 786 501	Alfredo Domingo Bahadilla Bahadilla	4 358 142	3		0994 450 449
	Uscar David Ramirez Vera	4 807 563					0983 510 451
	Katherine Pamela Leguizamón	4 202 226			1		0994 796 047
	Ana Kimberly Colman	6 754 629	Jose Alberto Acosta Ibarra	6 754 629	3	Ana K.C.	0983 639 044
	Norma Beatriz Sorabria Ruiz	4 255 025			3	Norma Sorabria	0981 869 925
	Andrea Celeste Meza Ruiz	6 337 618	Cesar Adelin Carrera Carrera		0	Andrea C. M.R.D.	972 578 621
	Artemia Soledad Lugo	3 645 842	Cesar Acosta Lopez	3 271 828	3	Artemia Soledad Lugo	0994 817 050
	Isabel Das Dominguez	3 305 735	Florentina Jara Dominguez		0		0994 951 464
	Peber Barrios Vera	1 826 312	Urbina Beatriz Barrios Vera	6 703 313	1		0981 981 041
	Agustin Arce	3 439 359	Petrona Ruiz Cuervos	3 427 547	3	Arce	0985 394 741
	Manrique Gustavo Cabral	4 656 036			14 años	Manrique	0993 578 778
	Carro Juvenal Soledad Gampaly	4 669 827	Eduardo Soledad Gampaly	3 675 60	1	Carro Juvenal	0986 246 879
	Estere Gimela Rio Cabral	5 784 264	Jorge Luis Magpuez	5 541 995		Estere Gimela	0984 629 980
	Taddeo Leonardo Soledad Gudiol	3 646 315				Taddeo Leonardo	0991 913 401

PLANILLA de DECLARACION JURADA Comunidad HEROES DEL CHACO - Luque

Nº	Nombres y Apellidos	C.I. Nº	Nombre de Cónyuge	Nº de C.I.C.	Cdad. Hijos	Firma	Nº de Teléfono
	Maria De Jesus Prieto Cambaza	4.666.536	Osvaldo Javier Villalba Intrián	4.307.530	5		05.664.123
	Arcadio Venayo Realde	3.446.019			2		83.791.2363
	Deborah Johana Roa Bayardo	3.652.018	Cristian Emilio Espinoza Lezama	4.696.659	1		83.233.888
	Victor Hugo Nuñez Centurión	4.382.041	Mona Ester Gomez Vilhagra	3.877.673	2		92.365.166
	Rodrigo René Leguizamón	4.690.569	Anna Hubel Galeano		1		81.731.089
	Sofía Belén Peloso Sanchez	5.725.689	Melito Joaquín Díaz Aguilera	6.356.919	1		85.227.755
	Marta G. Sanchez Sanchez	2.915.965	Francisco Pedrozo Buairo		01		82.651.736
	Meda Carlina Nuñez Centurión	5.099.781	Cesar Ignacio Gimenez		2		84.694.658
	Luis David Nuñez Centurión	5.860.906	Susan Patricia Fernandez Florio		3		82.705.600
	Cesar Roa Ortega	5.602.437	María Mercedes Ouedo Quintana	5.501.869	2		84.429.120
	Cristian Javier Nuñez Centurión	5.897.741	María Mercedes Invernizzi Campese	4.167.933	1		12.647.668
	Francisco Guzman Esquivel	3.359.991	Alicia Rojas Gimenez	2.525.817	4		92.788.913
	Gregorio Eduardo Bizarro Gimenez	4.999.196	Holli Susen Palacios Dominguez	4.704.265	1		92.986.119
	Esteban Arcualdo Morinigo	4.417.475	Jessica Karina Flores	6.952.842	2		72.112.123
	Lucia Beatriz Godoy	4.468.269	Joel Antonio Benítez Castillo	4.210.015	2		94.606.802

CO.N.L.U.T.VI.

Coordinadora Nacional de Lucha por la Tierra y la Vivienda
Luque - Paraguay

PLANILLA de DECLARACION JURADA Comunidad HEROES DEL CHACO - Luque

Nº	Nombres y Apellidos	C.I. Nº	Nombre de Cónyuge	Nº de C.I.C.	Cdad. Hijos	Firma	Nº de Teléfono
	Isabel María Florencia Dormal	4915.810.	Rosalia Liliana Acayo Arce.	4.524.237.	1.	Isabel María	86 22.73 82.
	Sanny Mize Espinola E. Menez.	58 70.840.	Facundo Florenciano Vernal.	526.2077.	1.	Sanny Mize	84.504.1822.
	Antonina Ramon Quiñena Facias.	35569.00.	Estefania Estigosa biza Puente.	4.877.801.	3	Antonina	82.891.833.
	Lorenza Sanchez Galeano	500.8005			1.	Lorenza Sanchez	71.35.6575
	Digna Carolina Bogasin.	4160.233.			2.	Digna C. Bogasin	82.820.652.
	Claudia Ramona Ortiz.	2194267.			3	Claudia Ortiz	91.69.4749
	Barbeto Mesa Ruiz Diaz.	2207651.	Estelina Lopez. Sembrina	236.0389	5.	Barbeto Mesa	86.389.623.
	Darcessa María Sandoval Florentin.	5402884.			1.	Darcessa	82.28.1931.
	Fernan Redroso Samella?	4.843.736.	Deyni Gimine Ucedo Embesa	4.866.320.	1.	Fernan	82.98.6869.
	Pedro Gonzalez Navarro	6.837.53.	Alexandro Ramirez Vera.	4.801.563.	1	Pedro	83..510.154.
	Jessica Evelyn Godoy.	4773088.			1.	Jessica	81.50.8561
	Rebeca Naemi Godoy.	446.832.6.			1.	Rebeca	85327222.
	Nirva Constanza Gonzales Alvarado	2547.011.	Nelson Antonio Alvarado.	3013879.	2.	Nirva	81.585259
	Silva Graciela Gomez	5040778			1	Silva	81955630

CO.N.L.U.T.VI.

Coordinadora Nacional de Lucha por la Tierra y la Vivienda
Luque - Paraguay

PLANILLA de DECLARACION JURADA Comunidad HEROES DEL CHACO - Luque

Nº	Nombres y Apellidos	C.I. Nº	Nombre de Cónyuge	Nº de C.I.C.	Cdad. Hijos	Firma	Nº de Teléfono
	Ana Maria Aponte	2336365	Hector Brugada	3690895 3006	2	Ana Maria Aponte	0986505212
	Luisa Villalba de J.	1291553	Pedro Rivas Lopez	1291553	3	Luisa Villalba de J.	0986550399
	Edgar Espinola M.	4944299	Veronica Penolte Louso	7175134	1	Edgar	0986229526
	Miriam Salinas	3541605	Diego J. Gonzalez	4494639	2	Miriam	0981679261
	Felix Salinas	4175028			2	Felix Salinas	0983915547
	Victor Hernan Diego	364682	Evelin Delgado	5020776	9	Victor Hernan Diego	0976192257
	Clara Vanesa Espinda	4845635	Alexis Ortega	4976647	1	Clara Espinda	0985437522
	Milica Hackes Rios Martinez	4844204	Francisco Manuel Barros Ojeda	4930434	2	Milica Hackes Rios Martinez	0994268416
	Jessica Naomi Rios Parera	520074			1	Jessica Naomi Rios Parera	0985365489
	Liliana Utiel	1915096			1	Liliana Utiel	0972653232
	Juan Gabriel Rios Vargas	4538500	Cristina Rivas Poblet	5836235	1	Juan Gabriel Rios Vargas	0981339450
	Maria Helen Salina Martinez	4175052	Tomás Antonio Torres Parera	562675	0	Maria Helen Salina Martinez	0994149700
	Bernardina Brites Gilman	5980863			3	Bernardina Brites Gilman	0984167711
	Francisco Daniel Martinez	6362993			4	Francisco Daniel Martinez	0994621652
	Maria Rosa Brites Vera	5680757	Hugo Antonio Cardotares	6259359	1	Maria Rosa Brites Vera	0982788751

5

CO.N.L.U.T.VI.

Coordinadora Nacional de Lucha por la Tierra y la Vivienda
Luque - Paraguay

PLANILLA de DECLARACION JURADA Comunidad HEROES DEL CHACO - Luque

Nº	Nombres y Apellidos	C.I. Nº	Nombre de Cónyuge	Nº de C.I.C.	Cdad. Hijos	Firma	Nº de Teléfono
16	Aureliana Gonzalez.	3885672	Marcelo Flecha.		1.	AURELIANA GONZALEZ	(76) 302 243
17	Sofia Delgado	5709925	Juis Prieto.	5 862597	1.	Isolina Delgado	(94) 942489.
18	Stela Mary Martinez.	1373520			2.	Stella Mary Martinez	(92) 395640
19	Sara Isabel Fariña.	2027454			5.	Sara Fariña	(81) 576.822
20	Hugo Adrian Sevín.	2.325 139.	Angelica. Yakisich.		2.	Hugo Sevín	(81) 966 261.
21	Angel Ramón Cañiza	4.936.299.	Jarissa. Ojeda.	4 865979	1.	Angel Ramón	(81) 892 468.
22	Antonia. Isabel Sanchez.	409.0809	Marcel Palacios.	5.347314.	2.	Antonia Isabel	(72) 338560.
23	Carlos Daniel Torres.	5405752.			1.	Carlos Torres	(94) 71 7980.
24	Angel David Torres.	4.873 473.	Paola. Bissell Vargas.		1.	Angel David	(981) 611404
25	Mauricio Fernandez.	4.558527.	María Cistina Benitez.	5.323135.	2.	Mauricio S	(981) 928385.
26	Patricia. Martinez.	4902667.			1.	Patricia Martinez	(72) 773846.
27	Fatima Mavecos.	5299497.	Gabriel Cabrera.		1.	Fatima	(61) 520.146.
28	Ladislada Ferreira.	502827.			5.	Ladislada Ferreira	(81) 474.266.
29	Luz Marina Delgado.	4982686	Carlos Almada.	3.655955.	1.	Luz Marina	(71) 947164
30	Gabriela Badón Bog.	5.045121.			4.	Gabriela Bog	(82) 985408

CO.N.L.U.T.VI.

Coordinadora Nacional de Lucha por la Tierra y la Vivienda
Luque - Paraguay

PLANILLA de DECLARACION JURADA Comunidad HEROES DEL CHACO - Luque

Nº	Nombres y Apellidos	C.I. Nº	Nombre de Cónyuge	Nº de C.I.C.	Cdad. Hijos	Firma	Nº de Teléfono
1	Dora Tereña Gimenez	1.728.824	Enrique Lopez	289.104	4	Dora Tereña	(99) 602.969
2	Melinda Baez de Bordon	4.009.298	Gerardo Bordon		6	Hernandina Baez	(84) 544.272
3	Ada Villae Martinez	656.8059			2	Ada Villae Martinez	(75) 417.116
4	Claudia Lorena Medina M.	3.572.707	Pablo Dario Insaurrealde	3894714	1		(972) 777.175
5	Luis Nberto Duarte Lopez	3.779.222	Sebastiana Benitez Valverde	3.600.493	2		(72) 681.722
6	Laura Patricia Medina Mora	3.572.479	Juan Bautista Insaurrealde	3.552.326	2	Juan Bautista Insaurrealde	(72) 826.985
7	Victor David Pezesa Ortiz	3807394			1	Victor David Pezesa Ortiz	(92) 109.815
8	Patricia Carolina Santander	2.518.525			3	Patricia D Santander	(98) 535.290
9	Gustavo Sosa Haedo	4.959.087	Marcela Gimenez	4.782.476	1		(86) 938.749
10	Artemio Sosa Florentin	2.140.188	Balbina Concepcion Haedobaez	1217465	3	Artemio Sosa	(84) 732.186
11	Sixta Beisuela	2830522			5		0994 329159
12	Francisco Ramon Uliambele	4584335	Mirtha Aguiño	4472886	1		(85) 814.924
13	Jessica E. Nuñez Beisuela	5967820			1	Jessica E. Nuñez Beisuela	(91) 6085 99
14	Sixto Ramon Benitez M.	2.736.113			1	Sixto RB	(86) 316.819
15	Luisa Benitez Rivarola	4.276.496	Angel Adecian Roman Martinez	3512627	3	Angel Adecian Roman Martinez	(71) 757-706

CO.N.L.U.T.VI.

Coordinadora Nacional de Lucha por la Tierra y la Vivienda
Luque - Paraguay

PLANILLA de DECLARACION JURADA Comunidad HEROES DEL CHACO - Luque

Nº	Nombres y Apellidos	C.I. Nº	Nombre de Cónyuge	Nº de C.I.C.	Cdad. Hijos	Firma	Nº de Teléfono
	Johana Gabriela Gómez Nevada	3.400.051.			uno.		0981.677.703.
	María Beatriz Nuñez Domínguez	4.349.018.	Jorge Alberto Barboza	3.825.635.	uno.		0985.34.1717
	Andrés Esteban Pires Norel	3.813.833.	Jorge Adolfo Guirra	26.259.712.	tres		0984.145.852.
	Fanny Verónica Peñero	3.701.889.	Manoel Antonio Maceno Aquino	1.262.119.	dos.		0981.357.956
	Justina Aquino Rodríguez de Pardo	5.4366.			tres		0982.377.359.
	Jose Natividad Aquino	2.011.517.	Benilda Díaz de Aquino	1.855.235.	uno		0981.760.088.
	Doris Alberto Juan Andrade	4.105.832.	Rita Elizabeth Prieta	3.798.250.	tres		0986.818.589.
	Nancy Fátima Villa	4.319.977.			dos.		0971.673.996.
	Sandra Elizabeth Belete Medina	4.363.701.			uno.		0971.970.252.
	Delmira Samudio Delgado	2.277.177.	Marina Amarilla Rango	1.326.491.	Tres		0971.465.413.
	Leopoldina María de la Cruz	1.424.690.			Don.		0984.644.949.
	Leopoldina María de la Cruz	4.670.146.	María Antonia Gabriela Vega	4.792.665.	Don.		0991.244.211.
	Armanda Encarnación de la Cruz	4.548.857.			uno.		86.313.287.
	Rodrigo Amadeo Nuñez de la Cruz	3.801.517.	Manoel Belina de la Cruz	3.683.972.	Tres		84.945.046.
	Carolina María de la Cruz	6.144.302.	Carlos Román Aguayo de la Cruz	4.542.146.	uno.		71.556.519.

PLANILLA de DECLARACION JURADA Comunidad HEROES DEL CHACO - Luque

Nº	Nombres y Apellidos	C.I. Nº	Nombre de Cónyuge	Nº de C.I.C.	Cdad. Hijos	Firma	Nº de Teléfono
	Aurelia Gomez Otteya	2341.954			1		0984 207.769
	Araceli Manosaba Coronel	4639721			1		81.12.7528
	Pedro Salvador Camp Soria	2925087	Rosalina Ojeda Manzón	3.551.356	3		76.623.121
	Jorge Alfredo Delgado	3913889	Cristina Mochla Romero Galeano	3.981.488	3		82.656.996
	Dulcinea Elizabeth Espinosa Besa	4.784.200			3		84.567.410
	Patricia G. Botillo Valdez	7.531.931	Oscar David Santander	5.139.956	3		81-348.669
	Juan Ignacio Lopez Cuevas	4.547.848	Alma Celeste Cardozo SOTO	4.946.965	1		85.831308
	Melirades Flores Cardozo	1.496.325			1		85.972046
	Deysi Patricia Audos	4.704.809	Ricardo David Gimenez Mangels	4.465.590	1		81.432638
	Elizabeth Alexandra Lopez Melina	4.160.229			2		991.487.126
	Nilda Gabriela Jara Lopez	5.420.625	Cristián Brites	5.220.677	3		82.55.6109.
	Dois Katarin Duarte Duarte	5.380.225			1.		83.805.721.
	Elizabeth Arroyo Ferreira	5209467			1		991.234.998
	Mercedes Silveria Cabresa de Meza	3860169	Carlos Meza	1.748.981	2		0994 708705

CO.N.LU.T.VI.

Coordinadora Nacional de Lucha por la Tierra y la Vivienda
Luque - Paraguay

PLANILLA de DECLARACION JURADA Comunidad HEROES DEL CHACO - Luque

Nº	Nombres y Apellidos	C.I. Nº	Nombre de Cónyuge	Nº de C.I.C.	Cdad. Hijos	Firma	Nº de Teléfono
	Carlos Fabian Pereira.	6747701.			2.		(94) 944783.
	Hector Gregorio Galeano	3635085.	Ana Maria Ponte.		2.	Hector Galeano	(86) 505262
	José Mariela González Padín	4707093.	Cosiano Espinda Villalba.	4.280.909	1.		(92) 786395.
	Carlos Miguel Chaves.	4878880.	Alba Cabrera.		2.		(83) 569421.
	Maria Isabel Charez.	2.227.922.	Cristian Figueredo.	226.8357.	5.	Maria Isabel Charez	(83) 462724.
	Silvia Lorena Barrios Haken.	3.779925				Juliana Barrios M.	(82) 257078.
	Pedro Javier Flores.	4.372.396.	Carolina Ortiz.		1.		(84) 289588.
	Alexis Javier Ortiz González	4.467.725.	Analia Amalia Amalia.	5.799.005.	1.	A.	(84) 974711.
	Liz Daniela Pereira Cabero.	6.559844.			1.	Liz Daniela Pereira Cabero	(94) 502827.
	Ederson Barboza Payá.	5.027.962.	Alexandria Mansuet. Giménez M.	7.627.569	1.	Ederson	(85) 522066
	Abraham. Masés Iriarte. baby	6.261.576.	Elizabeth Marinyo.	39318862	1.	Abraham Iriarte	(92) 997236
	Ruth Noelia Iriarte. baby.	6.321.449.	Guillermo Fianco.		3.	Ruth Iriarte	(71) 995651.
	Juliana de Jesus baby Vda. Iriarte.	(890.953)			1.	Juliana Vda	(85) 425421.
	Maria Virada. Iriarte. baby.	681.2208.	Alexis Ariel Ortega	5.376.581.	2.	Maria Virada	(92) 867442.
	Julio Ramón González Caero	4709021.	Justa Habel González Caero.	4.908247.	1.	Julio Ramón	(84) 750490.

PLANILLA de DECLARACION JURADA Comunidad HEROES DEL CHACO - Luque

Nº	Nombres y Apellidos	C.I. Nº	Nombre de Cónyuge	Nº de C.I.C.	Cdad. Hijos	Firma	Nº de Teléfono
	Maria Elena Cabares A.	5.285204.	Jorge Daniel Suarez Martinez	36.714/119	2.	Maria Elena Cabares A.	(82) 939105.
	Laura Soledad Soria.	6.573274.	Cristian David Cáceres		-	Laura Soria.	(84) 712 680.
	Roberto Carlos Moidana Jara.	5767405.			1.	[Firma]	(94) 306 747.
	Sobirio Vera Moidana.	1.251704.	Edgardo Ramona Ruiz Mesa	2265531	6.	Sobirio Vera Moidana	(82) 939105.
	Norma Beatriz Sanchez Galera	5720276.	Christian David Escobar Fleitas	6558099.	1.	Norma Beatriz Sanchez Galera	(82) 939105.
	Delia Estela Berdun.	3212516.	Felipe Santiago Colman.	4835451.	3.	[Firma]	(82) 635711.
	Julio Abelardo Martinez.	1548982.	Marta Braciela Medina Mora.	2286485.	2.	[Firma]	(72) 134350.
	Maria Estela Caldera Mareo	1287965.	Pedro Sarsa Medina.	639989.	2.	Maria Estela Caldera Mareo	(93) 500469.
	Juan Alberto Gimenez.	6219922.	Maria Gloria Martinez Robb.		2.	[Firma]	(92) 492845.
	Cecilia Alejandra Jara Torres	4886007.	Reinaldo Aosta Gonzalez	6.166.111.	4.	Cecilia Alejandra Jara Torres	(82) 117664.
	Limpia Concepcion Medina.	2340933.	Ricardo Fernandez.		4.	Limpia Concepcion Medina	(82) 251664.
	Felix Salina Martinez	4.175 028			2.	Felix Salina Martinez	(83) 915547.
	Norma Beatriz Ramirez Jara.	4.478.458.			7.	Norma Beatriz Ramirez Jara	(82) 824635.
	Jorgelina Osorio Portillo.	4624800.			7.	Jorgelina Osorio Portillo	(91) 966931.
	Victor Javier Vega Ramirez.	5862207.			2.	[Firma]	(72) 561285.

CO.N.LU.T.VI.

Coordinadora Nacional de Lucha por la Tierra y la Vivienda
Luque - Paraguay

PLANILLA de DECLARACION JURADA Comunidad HEROES DEL CHACO - Luque

Nº	Nombres y Apellidos	C.I. Nº	Nombre de Cónyuge	Nº de C.I.C.	Cdad. Hijos	Firma	Nº de Teléfono
	Ruth Arachi Diana	6288505			1 una	Ruth Arachi Diana	0984971563
	Reidy Teresia Casco Poyato	5034384			2 dos	Reidy Teresia Casco Poyato	0993258194
	Valentin Gomez Cabeza	4842643	Arches Ernesto Gomez	280999		Arches Ernesto Gomez	0985438124
	Jorge Augusto Paredes G.	4336812	Glady's Lozano Martinez	3.300.059	2 dos	Jorge Augusto Paredes G.	0983249223
	Hector Jose Benitez Ortega	5032258	Maria Esilda Cabeza		1 una	Hector Jose Benitez Ortega	0994279072
	Huierstebando Degrad Sanguino	3748614	Nidia Carolina Franco	4954102	2 dos	Huierstebando Degrad Sanguino	0989445942
	Osmar Alberto Ortega	3544912	Maria Caballero		1	Osmar Alberto Ortega	0994818656
	Veronica Ove Benitez	5455380			2	Veronica Ove Benitez	(91) 772 662
	Adolfo Martinez Bogado	4658877				Adolfo Martinez Bogado	
	Miriam Soledad Ramirez	3435921			3	Miriam Soledad Ramirez	94-627-900
	Orthica Pejala	5378315			3	Orthica Pejala	(02) 309748
	Lilian Ester Silvero Avelos	50781087	Ramon Gonzalez Ibarra	5078108	2	Lilian Ester Silvero Avelos	(86) 297 120
	Alicia Catalina Gonzalez	4629121			2	Alicia Catalina Gonzalez	(86) 581748
	Ana de Jesus Gonzalez	4509898	Arnaldo Ruben Caballero	3.645.397	4	Ana de Jesus Gonzalez	(84) 921 446
	Nair. Gabriela Gonzalez	6588577			1	Nair. Gabriela Gonzalez	(91) 383879

PLANILLA de DECLARACION JURADA Comunidad HEROES DEL CHACO - Luque

Nº	Nombres y Apellidos	C.I. Nº	Nombre de Cónyuge	Nº de C.I.C.	Cdad. Hijos	Firma	Nº de Teléfono
	Carlos Saul Bortero Giraldo	513402		6	1 mujer	Carlos Bortero	0985 323843
	Maria Ester Yegres Berra	6342281	Antonio Lopez Perez	6042.584	3 hijos	Maria Ester Yegres	0986 260 185
	Ursula Acosta Moresl	4103.328			5 niñas	Marta Alicia Acosta	0982 743 976
	Jesmin silva Medina	5934460			3 hijos	Jesmin Silva	0984 758866
	Silvio Daniel Dávalos	5065059			1 mujer	Silvio Dávalos	0983 383132
	Alicia Silvana Gonzalez	3856675	Graciela Aulos Palen	4041717	4 cuatros	Alicia Silvana Gonzalez	0994 618 825
	Sandra Marisol Gonzalez	4833443			1 mujer	Sandra Marisol Gonzalez	0986 414 482
	Patronila Arce de Aquino	3.386.807			3 hijos	Patronila Arce	0992 745246
	Carolina Aquino Arce	6046483	Florencia Vera	3.328.527	1 mujer	Carolina Aquino	0985 344 479
	Norma Dada Alfonso	6247526	Mario Elices Sanchez	6.506.884	1 mujer	Norma Dada Alfonso	0994 954286
	Gonila Elizabeth Huelsbeck	4612883			3 hijos	Gonila Elizabeth Huelsbeck	0981 65 3868
	Zenilda Alvarez de Agüero	3.39.000	Virgilio Agüero	3.557.523	2 hijos	Zenilda Alvarez de Agüero	0994 690575
	Isolara Andrea Ayala Leguizamón	3.793.461			3 hijos	Isolara Andrea Ayala Leguizamón	0991 765 443
	Alicia Roguel Ramirez Muruz	3.833.989			2 hijos	Alicia Roguel Ramirez Muruz	0991 448717
	Jessica codque Dore	5378.156	Ruben Levica	5.042.649	2 hijos	Jessica codque Dore	0981 604533

CO.N.L.U.T.VI.

Coordinadora Nacional de Lucha por la Tierra y la Vivienda
Luque - Paraguay

PLANILLA de DECLARACION JURADA Comunidad HEROES DEL CHACO - Luque

Nº	Nombres y Apellidos	C.I. Nº	Nombre de Cónyuge	Nº de C.I.C.	Cdad. Hijos	Firma	Nº de Teléfono
	Fidelicia Moreira Vera	4301368	Francisco Gonzales	1863650	5 chicos	<i>Fidelicia Moreira Vera</i>	0991 963 082
	Adelfina Lugo Ferreira	6697698			2 chicos	<i>Adelfina</i>	0985 278957
	Rebeca Milken Guillen Duse	6336602	Christian Emmanuel Cepeda	4861171	4 chicos	<i>Rebeca</i>	0992 270 220
	Liz Provasio Ofeda	2937376	Diego Javier Aguiar Barroso	5247300	1 niño	<i>Liz</i>	0981 726 277
	Gustavo Antonio Lopez Mercado	3496245	Wilma Beatriz Romero Galeano	2530217	4 chicos	<i>Gustavo</i>	0985 944 173
	Margarita M Patricia Dominguez	4709270	Gabriel Enrique Lopez Amador	6530634	1 niño	<i>Margarita</i>	0977 963 943
	Regilda Ortiz Fexbrades	4633015	Aldo Valerio Alcaraz Godoy	4668834	2 chicos	<i>Regilda</i>	0994 251 056
	Liz Yobana Ofeda Barroso	4804052	Hauricio Jose Isaacre Soliva	5001995	2 chicos	<i>Liz</i>	0986 325 837
	Danielo Florencio Cabral	2988569	Zulij Valez		1 niño	<i>Danielo</i>	0984 148 846
	Bruna Josefina Aguilera Nocetti	674731	Tomasa Ulaza Narda (niada)	5351544		<i>Bruna</i>	0976 962 133
	Gustavo Patricio Jimenez S	1487458	Caroline Aquino de Jimenez	5993401	1 niño	<i>Gustavo</i>	0986 175 409
	Maria Roxana Pereira Ortiz	4747688	Hecha Sandoval Barredo	4398954	3 chicos	<i>Maria</i>	0986 579 567
	Sebastiana Gomez Cabera	3347482	Catalino Alvez Martinez	3810042	2 chicos	<i>Sebastiana</i>	0984 220 297
	Francisca G. Ursario Galeano	4633202			2 chicos	<i>Francisca</i>	0982 423 720
	Maria Claudia Virginia Galeano	41651992			2 chicos	<i>Maria</i>	0986 806 152

PLANILLA de DECLARACION JURADA Comunidad HEROES DEL CHACO - Luque

Nº	Nombres y Apellidos	C.I. N°	Nombre de Cónyuge	Nº de C.I.C.	Cdad. Hijos	Firma	Nº de Teléfono
	José M. Flecha Albarrán	5.994.182	Virgilio Ramón Espada Fariña	5.447.292	2.	José M. Flecha	(85) 298 020
	Sara Noemí Iriarte Endrey	6.194.931			3.	Sara Noemí Iriarte	(81) 382523
	Bidalina Gada Pérez	4206490			1.	BP	(81) 743951
	Soledad Apolonia Romero	3481291			8.	Soledad Romero	(81) 732304
	Dorota Aosta	2.555.986	Esteban Gara		1.	Memoria Aosta	(86) 405737
	Enrique Jacquet Caballero	4.204.763	Pablo Leguizamón		3.	Enrique Jacquet	(71) 308188
	Pedro Adrián Sanabria	3570027			2.	Pedro Adrián Sanabria	(86) 279472
	Andrés Antonio Cardozo Aragón	3.548.570	Nancy Elizabeth Clari Aguirre	2.366.661	1.	Andrés Antonio Cardozo Aragón	(74) 555.318
	Ana Beatriz Leguizamón de Paiva	4.810.483	Hector Javier Paiva Ruiz	4.507.437	2.	Ana Beatriz Leguizamón de Paiva	(84) 683833
	Mivian Lorena Vargas González	6.774.13			1.	Mivian Lorena Vargas González	(81) 353 012
	Liz Marlene Bitez Anasco	4.538.318			5.	Liz Marlene Bitez Anasco	(85) 45 12 08
	Jessica Beien Clari Aguirre	5911262	Julio Antonio Rodríguez	5.290.807		Jessica Beien Clari Aguirre	(84) 808 166
	Miguel Solís Palma	4.361.175	Mirtha Elizabeth Esteche Rojas	5.233.731	3.	Miguel Solís Palma	(84) 174 630
	Welson Darío Ojaga Valdez	3.412.379			1.	Welson Darío Ojaga Valdez	(84) 495 393
	Freddy Polanco Ojaga Valdez	3.835.444	Glady Bill			Freddy Polanco Ojaga Valdez	(82) 754 313

PLANILLA de DECLARACION JURADA Comunidad HEROES DEL CHACO - Luque

Nº	Nombres y Apellidos	C.I. N°	Nombre de Cónyuge	Nº de C.I.C.	Cdad. Hijos	Firma	Nº de Teléfono
	Isabel Veia Meza.	3.638759.			3.		(86) 873 924.
	María Manuela Martínez Padón	5.243.675.			1.		(92) 531 506
	Juz Cardina Pérez Lopez.	4.374.297.			2.		(82) 442 880.
	María Estefana González Padón	3.669.934.	Juan Carlos Rotela Godoy.		3.		(85) 578 917.
	Antonia Castillo de Arce.	2.171.097.	Carlos Florentin Arce Pereira.		1.		(84) 265 456.
	Domingo Beatriz Arce Pereira.	3.547.774.	Edgar Magdalena Medina Núñez	2.287.729.	1.		(84) 971 237.
	Felicita Espinola Samaniego	1.107.814.			1.		(82) 251 764.
	Cinthia Lorenza Espinola Sosa.	8.838.417.			2.		(86) 202. 899.
	Sergio Duarte	5144102	Yesenia Ferrerese Ferrerese	5432305	1		94 590 209
	Luz Marina Rogado Maciel	529 7683			2		183 1884 729
	Nancy Habel Leguigarrón	5474 348	Silvio Silvero Duarte	4.299.169	1		(85) 844 849
	Estadio Velazquez Fructe	5497 246	Victoria Patricia Menabarro	4999502	1		72 672 452
	Pam y Madene Sosa Villanueva	3694725			4		95 627 389
	Dionisio Bejarola Galerao	271960	María Zulma Barreto	2.372 460	1 hijo		92 4767 37
	Diego Andres Gonzales Padon	4857740	Vanessa Soledad Gonzales Padon	2 323 468	2		0986 209403

PLANILLA de DECLARACION JURADA Comunidad HEROES DEL CHACO - Luque

Nº	Nombres y Apellidos	C.I. N°	Nombre de Cónyuge	Nº de C.I.C.	Cdad. Hijos	Firma	Nº de Teléfono
	Elaine Alejandra Diaz	4947785			1	<i>Elaine Alejandra Diaz</i>	84 856082
	Gloria Carolina Sordani Ruiz	4600934	Fredy Cuevas		5	<i>Gloria Carolina Sordani Ruiz</i>	81 341 332
	Rogel Rafael Lopez Jimenez	5940137	Javier Aquino Arce	7393396	1	<i>Rogel Rafael Lopez Jimenez</i>	72 494 373
	Nelso Velazquez Villagra	4693780	Micaela Ruiz	44248243	1	<i>Nelso Velazquez Villagra</i>	94 742 334
	Nicolas Ojeda Rosas	3865590	Miriam Roseli Gonzalez Pobla	3518565	1	<i>Nicolas Ojeda Rosas</i>	84 472 734
	Lorena Gimenez Zarate	4599480			1	<i>Lorena Gimenez Zarate</i>	85 33 16 11
	Celestina Ruiz Diaz de Mesa	3467972			2	<i>Celestina Ruiz Diaz de Mesa</i>	81 145 304
	Sonia Eli Zebett Mendez Perea	5538615	Juan Ramón Chave	4944093	1	<i>Sonia Eli Zebett Mendez Perea</i>	81 725677
	Jessica Karmin Flor Olvera	4676857	Jaime Maria Babadilla Cabilh	4937223		<i>Jessica Karmin Flor Olvera</i>	94922706
	Hugo Celso Iglesias Villetes	4786080	Cristina Acosta Gonzalez	6570253	2	<i>Hugo Celso Iglesias Villetes</i>	92 358 370
	Miguel Angel Villalba Mendez	2270709	Liliana Velasquez de V	764975	1	<i>Miguel Angel Villalba Mendez</i>	84 772968
	Nancy Carolisa Beth Carr Medina	685221	Edgar Milcades Franco	9309300	3	<i>Nancy Carolisa Beth Carr Medina</i>	94 828 494
	Rodolfo Ramón Sbarada	2178649	Alfeminda Alma de Irlanda	2429703	1	<i>Rodolfo Ramón Sbarada</i>	94 763 326
	Juan Carlos Benitez Leguizamon	5026684	Carmen Romina Fernandez	3648910	1	<i>Juan Carlos Benitez Leguizamon</i>	92 888 376
	Cynthia Magal Gonzalez	4372520			2	<i>Cynthia Magal Gonzalez</i>	961 308287

CO.N.L.U.T.V.I.

Coordinadora Nacional de Lucha por la Tierra y la Vivienda
Luque - Paraguay

PLANILLA de DECLARACION JURADA Comunidad HEROES DEL CHACO - Luque

Nº	Nombres y Apellidos	C.I. N°	Nombre de Cónyuge	Nº de C.I.C.	Cdad. Hijos	Firma	Nº de Teléfono
	Maria Magdalena Saldívar Benítez	6965246	Amarado Ramón Meidía Benítez	326586	3	Maria Magdalena Saldívar Benítez	0971 857042
	Mimica Catalina Ullagar Valdez	2991519			3	Mimica Catalina Ullagar	0981 366183
	Patricia Roque Hella de Molina	4816668	Uscar Ramón Benítez	5024760	3	Patricia Roque	0982 665607
	Jessica Belén Sánchez Pappalardo	4677673			2	Jessica Zamborina	0984 590872
	Flavia Alejandra Isaac Molina	4127771			2	Flavia L.J.M.	0941 885949
	Blanca Beatriz Corrales	397613			4	Blanca	0981 245438
	Wilma Elizabeth Posa de las	4205359			3	Wilma Posa de las	0972 699570
	Eloí Brites	2468529			2	Eloí	0986 117507
	Maria Tomasa Prieto Corrales	4274798	Ubaldo Enrique Villalba Benítez	4307531	5	Maria Tomasa	0977 862699
	Francisco Javier Chaves de las	189636	Mariana Pacheco Rojas	2577685	0	Francisco	0984 9238975
	Jean Gabriel Muñoz Cerón	5149258	Zenilda Roque Gómez	5290606	3	Jean Gabriel	0984 530753
	Lisardi Ezmin Rojas Benítez	511174			1	Lisardi Rojas	0994 672918
	Marina Stefania Sánchez de las	425784			3	Marina	0981 282490
	Viviana Carolina Muñoz de las	434944	David Enrique Segura Valiente	3873344	1	Viviana	0972 896833
	Marcos Anibal Cubilla Mora	4848477				Marcos	0981 242307

**PROYECTO, CONJUNTO HABITACIONAL
& PTO- ZONA VARIOSA.**

00040
①

LISTADOS DE Asociados benefactores CONDIS-ACER.py.

ZONA O COMUNIDAD, *Heroe del Chaco* DISTRITOTO: *Luque*

N° 476 - 500

N°	Nombres Y Apellidos	N° de C.I	Hijos	Est. CIVIL	Ocupación	N° Teléfonos	Ap.V
1	Diego Antonio Gomez	5.689.843	2	Concubina	Jornalero	91-777237	91-777237
2	Juan Marcelo Alvarez	8.516.882	3	Concubi	Jornalero		IMC
3	Felix Salinas Martinez	4.775.028	2	Soltero	Jornalero	83-915 544	91-777237
4	JUAN A. Guimenez	6.210.922	2	Soltero	Costura	92.492848	
5	Blanco E. Otaño	6.024.217	6.	Soltero.	Empleado	81.345.098	91-777237
6	Enrique JACQUET.	4.204.763	3	Soltero	VENDEDOR	71.308.188	
7	Jose Duarte	9.100.848	4	Soltera	Mozo	93.536.014	
8	Gustavo Jacquet.	3.436.861	5	"	Carpintero	82.414.199	
9	Jose M. Dominguez	4.587.596	-	"	Estudiante	93.536.014	
10	Ricardo Velazquez	4.903.507	1	"	Empleado	85.628.571	
11	Miguel A. Riob	2.317.042	2	Casado	Pionero	85.919.425	
12	Dorelio Colman	6.054.032	2	Soltero	Albañil	82.146.979	
13	César Benitez HERNANDEZ	4.650.722	1	"	Carpintero	81.290.388	
14	Kris R. Velazquez	4.065.477	4	"	Empleado	91.441.183	
15	DANIEL Ortiz Perez	1.556.817	-	"	GRUFILO	81.371.320	
16	Carlos Almada	3.655.955	1	"	Empleado	71.947.346	
17	Fredio Zotele	7.932.663	-	"	VENDEDOR	91.910.922	
18	SIXTO Zotele	5.862.254	-	"	VENDEDOR		
19	Enrique Zotele	2.329.416	M	Casado	VENDEDOR		
20	Augusto Gonzalez	1.378.574	1	Soltero	Gomero	91.984.430	
21	Carlos R. Acosta	3.324.720	1	"	Albañil	75.419.810	
22	Alberto Dominguez	1.481.926	3	Casado	Comisero	81.961.038	
23	Dario Moran	4.105.832	3	Soltero	Empleado	86.818.589	
24	Gustavo A. Coronel	5.295.872	2	"	VENDEDOR	72.962.143	
25	Ramon C. NOCEDA	2.846.295	3	Casado	Taxista	76.96.2133	

Responsable del Proyecto

Promotor del Proyecto.

"CAMPAÑA" SOY 10-ML Y JUNTOS SOMOS 50-ML

59

PROYECTO, CONJUNTO HABITACIONAL

& PTO- ZONA VARIOS &

LISTADOS DE Asociados benefactores CONDIS-ACER.py.

ZONA O COMUNIDAD: Heroe del Chaco DISTRITO: Luque

2

N° 476 - 500

N°	Nombres Y Apellidos	N° de C.I	Hijos	Est. CIVIL	Ocupación	N° Teléfonos	Ap.Volt
1	Lorenzo Corzo	5296231	3	soltero	VENDEDOR		
2	Julio Gonzalez	4709021	1	"	"	84750490	
3	Cristian Jara	4695990	1	"	ALBAÑIL		
4	Eugen Mori	6583061	1	"	Empleado	62 100595	
5	Pedro CAUE	2925087	3	CASADO	CHOFER	76 623121	
6	JUAN A. ALCAZAR	2816484	6	soltero	ALBAÑIL	92 383671	
7	Robert Ferreira	4867365	.	"	"	85 278 244	
8	Gustavo Lezama U.	3712069	2	CASADO	HERRERO	86 361267	
9	Eri G. GONZALEZ.	4787099	.	soltero	Jubilado	92 728018	
10	Dario R. OTAZO	4930680	2	soltero	Costura	85 696730	
11	Justo L. Berlet	6054215	.	"	ALBAÑIL	91 90 1895	
12	Evaristo R. Buitrago	5267650	.	"	"	92 996072	
13	Cesar Menlo	2223909	3	"	Pintor	81 630921	
14	SANTOAGO MORAN M.	7207880	.	"	ALBAÑIL	84 363246	
15	Wis Noñet	5860936	3	"	VENDEDOR	82 792763	
16	Cristhian G. Vargas	6772884	1	"	ALBAÑIL	71 373209	
17	Gustavo R. Gonzalez	1484158	1	CASADO	VENDEDOR	86 115403	
18	Eugen Villalbo	5100753	.	soltero	EMPLEADO	85 482178	
19	Jose Ferrnand	5435158	3	"	CASADO	76 906272	
20	Marta Insfran	4168328	1	"	VENDEDOR	91 504715	
21	RODOLFO G. Gimenez	6963423	1	"	HERRERO	91 376214	
22	Julio D. MARTINEZ	1548982	2	CASADO	GUARDIA	72 134350	
23	Inereo Rojas.	1858363	10	VIUDO	Jubilado		
24	teofilo Rojas	2028416	4	soltero	VENDEDOR		
25	Gustavo Hinojo	4859087	1	soltero	HERRERO	84 732186	

Responsable del Proyecto

Promotor del Proyecto.

"CAMPAÑA" SOY 10-ML Y JUNTOS SOMOS 50-ML

60

PROYECTO, CONJUNTO HABITACIONAL

& PTO- ZONA VARIOS&

LISTADOS DE Asociados benefactores CONDIS-ACER.py.

ZONA O COMUNIDAD, Heroe del Chaco DISTRITOTO: Luque



N°	Nombres Y Apellidos	N° de C.I	Hijos	Est. CIVIL	Ocupación	N° Teléfonos	Ap.Volt
1	Antemio Sosa	2140188	3	soltero	Herrero	84732186	Antemio
2	Mano Gonzalez	5979756	1	"	EMPLEDO	85184227	Mano
3	FRANCISCO GUTIERREZ	3359991	6	Soltero	Refrigeracion	92788913	R.
4	Francisco J. Gutierrez	6545636	.	"	"	92788913	Francisco
5	Hector G. GARCIA	3635085	2	"	SECCIONARIO	86505269	Hector
6	Jose S. Sosa	4146252	3	"	Carpintero	86909343	Jose
7	Cristian D. J. Nuñez	5899741	1	"	Reciclador	72647668	Cristian
8	Juan Nuñez	5149258	3	"	Herrero	84830153	Juan
9	Gustavo R. Gomez	763290	1	"	ALBAÑIL	81496224	Gustavo
10	Pablo D. Romero	2838273	.	"	Chofer	72793087	Pablo
11	Vicente D. Valdez	2304096	2	"	carrocer	85689917	Vicente
12	Dante Cardozo	3406714	.	"	Verdedor	93545154	Dante
13	Silvio J. Duarte	4971208	.	"	vidriero	94109709	Silvio
14	Diego Duarte	5962693	.	"	ALBAÑIL	85653728	Diego
15	Eloi Bulet	2468524	10	CASADO	verdedor	93547672	R.
16	Diego E. Barrera	5221007	2	soltero	Pinaton	92905389	Diego
17	Dagoberto Torres Barrera	2450349	5	"	ALBAÑIL	85205750	Dagoberto
18	Nelson A. Zetelo	6578442	.	"	Verdedor	94569924	Nelson
19	José Enriquez	5193300	.	CASADO	DIJERO	85368136	R.
20	VENANCIO ESPINOLA	1714530	4	CASADO	GUARDIA	83992540	R.
21	Antonio Luis Montiel	4430064	2	Soltero	GUARDIA	72419433	R.
22	Nelson Gimenez	7518663	1	"	GUARDIA	72495419	R.
23	Jose D. Nuñez	5860905	1	"	Verdedor	86707467	Jose
24	Luis B. BORDON	5045122	2	"	MANEJADOR	84355025	Luis
25	Hermelindo BOEZ	4009298	6	CASADO	Verdedor	84355615	H.B.

Responsable del Proyecto

Promotor del Proyecto.

"CAMPAÑA" SOY 10-ML Y JUNTOS SOMOS 50-ML

PROYECTO, CONJUNTO HABITACIONAL

& PTO- ZONA VARIOS&

LISTADOS DE Asociados benefactores CONDIS-ACER.py.

ZONA O COMUNIDAD, Heroe del Chaco DISTRITO: Luque

N° 476 - 500

N°	Nombres Y Apellidos	N° de C.I	Hijos	Est. CIVIL	Ocupación	N° Teléfonos	Ap.Volt
1	Marcelo Gonzalez	7.127.139	—	soltero	Albañil	(9992) 80567	Margel
2	Nimio Roman	608 5127	1	soltero	Albañil	(9984) 425315	NB
3	Carlos Franco	5292.298	1	soltero	Herrero	(9992) 36157	Carlos
4	Ysidro Mongelos	3284586	3	soltero	carpintero	(9964) 485918	Ysidro
5	Juan de Dios Dominguez	3305785	4	soltero	Albañil	(9984) 451464	Juan de Dios
6	Oswaldo Farina	4677804	2	soltero	Albañil	(9983) 738676	Oswaldo
7	(Javier Gonzalez)	6655091	1	concubinato	Albañil	(9992) 574688	Javier
8	Carlos Daniel Tarret	5405752	1	soltero	Vendedor	(9994) 718980	Carlos
9	Dahiana Trache	6006089	2	concubinato	Vendedora	(9982) 927367	D.T.
10	Marian Villalba	4188760	2	casada	Amade casa	(9971) 628948	Marian
11	Graciela Paez	4185500	5	soltera	cosinera	(9986) 439130	Graciela
12	Nair Gonzalez	6588577	1	soltera	Vendedora	(9991) 383871	Nair
13	Alicia Ramirez	3533989	2	soltera	Vendedora	(9994) 44847	Alicia
14	Ana Gonzalez	4509898	4	casada	Amade casa	(9984) 721746	Ana
15	Barbara Medina	5125.112	2	concubinato	Amade casa	(9983) 484679	Barbara
16	Andrea Rios Steves	5526.494	2	soltera	Domestica	(9991) 337325	Andrea
17	Maria Bonitez	3483309	5	casada	Amade casa	(9982) 687254	Maria
18	Jose Miño	4906749	—	Casado	Limpador	(9991) 347126	Jose
19	Nancy Letcano	6852221	3	concubinato	Limpadora	(9994) 628491	Nancy
20	Rodrigo Franco	3143374	1	casado	Vendedor	(9981) 558718	Rodrigo
21	Domingo Gary Delgado	4513768	1	soltero	Herrero	(9994) 635374	Domingo
22	Liz Yohana Ojeda	4807052	1	concubinato	Vendedora		Liz
23	Rodrigo Rdon Mantiel	4731112	1	soltero	Empleado		Rodrigo
24	Dora Diana Trache	4.846.052	2	concubinato	Peluquera	(9992) 264678	Dora
25	Liz Paola Lave	4950991	3	soltera	Amade casa	(9991) 329286	Liz

Responsable del Proyecto

Promotor del Proyecto.

"CAMPAÑA" SOY 10-ML Y JUNTOS SOMOS 50-ML

PROYECTO, CONJUNTO HABITACIONAL

00044

& PTO- ZONA VARIOS &

LISTADOS DE Asociados benefactores CONDIS-ACER.py.

ZONA O COMUNIDAD, Héroe del Chaco DISTRITOTO: Luque

N° 476 - 500

N°	Nombres Y Apellidos	N° de C.I	Hijos	Est. CIVIL	Ocupación	N° Teléfonos	Ap. Volt
1	Abel Sosa Infran	3376.935	1	Soltero	chofer	(994) 870.977	[Signature]
2	José del Socorro Brito	2323.580	2	Casado	Vendedor Ambulante	(9984) 725.678	[Signature]
3	Roberto Ortiz	2240.976	1	Casado	Guardia seguridad	(9986) 625.482	Roberto
4	* Fredy Ramon Paez Zorche	4671290	2	soltero	Playero	(9984) 330.321	[Signature]
5	Fabio Daniel Dominguez	6.432.419	3	conconvindo	Albañil	(9992) 313.325	Fa
6	Mario Alberto Perez	3844046	1	Casado	comersionte	(9984) 921.036	[Signature]
7	Jorge Manuel Farina Moritz	4677757	1	conconvinato	Tobaltero	(9982) 443.513	Jorge M
8	Alfredo Gabriel Jara Ojeda	4743.924	1	conconvinato	Albañil	(9994) 104425	Alfredo
9	Martín Colman Morel	715.245	3	conconvinato	Albañil	(9982) 288.300	MC.
10	Florencio Cabrera Colman	4.757.616	2	soltero	Albañil	(9985) 920.631	[Signature]
11	Juan Gabriel Aveiro Ruiz Diaz	7438814	-	Casado	carnicero	(9992) 783.480	[Signature]
12	Francisco Javier Ferreira	5289557	2	conconvinato	Vendedor Ambulante	(9991) 859.616	[Signature]
13	Juan Luis Centurión Rivas	5373313	2	soltero	Albañil	(9992) 914.201	[Signature]
14	Sergio Melgarejo Silva	639955	6	Casado	Albañil	(9985) 916.541	[Signature]
15	Rafael Ruiz Caballero	5174496	3	soltero	Albañil	(9971) 884.287	[Signature]
16	Roberto Contreras Paredes	4000729	2	soltero	Albañil	(9981) 751.962	[Signature]
17	Vidal Jara Pelozo	1629342	5	casado	Herrero	(9986) 574.762	[Signature]
18	César Valeriano Patiño	7849111	1	soltero	Albañil	(9983) 773.574	[Signature]
19	Jesús Gustavo Galeano	6807762	1	soltero	Plomero	(9983) 120.671	JUPSV
20	Antonio Arturo Meza	3218664	8	soltero	Albañil	[Signature]	[Signature]
21	Aldo Alexis Diaz	5741737	-	soltero	Plomero	(9991) 366.094	[Signature]
22	Aldo Damian Palacios	65752.54	1	soltero	Albañil	[Signature]	[Signature]
23	Mateo Raul Ucedo	4342.643	3	casado	Electricista	(9982) 296.589	[Signature]
24	Aldo Daniel Espinola	4791236	2	soltero	Albañil	(9983) 912.500	[Signature]
25	Silvio Daniel Davalos (arg.)	5065.659	2	soltero	Vendedor Ambulante	(9983) 383.132	[Signature]

.....
Responsable del Proyecto

.....
Promotor del Proyecto.

"CAMPAÑA" SOY 10-ML Y JUNTOS SOMOS 50-ML

PROYECTO, CONJUNTO HABITACIONAL

00045

& PTO- ZONA VARIOS &

LISTADOS DE Asociados benefactores CONDIS-ACER.py.

ZONA O COMUNIDAD, Herez del Chaco DISTRITOTO: Luque

N° 476 - 500

N°	Nombres Y Apellidos	N° de C.I	Hijos	Est. CIVIL	Ocupación	N° Teléfonos	Ap.Volt
1	Nelson Dario Olazar	34112379	2	soltero	constructor	(984)495393	
2	Eulalio Andres Benitez	6345479	1	soltero	Albañil	(984)28192	Subido
3	Carlos Rodas Coronel	3039051	2	soltero	Albañil	(982)977900	
4	Mauricio Fernandez	4556529	2	soltero	Albañil	(981)928085	
5	Pedro Rolon	3900475	2	casado	Repartidor	(982)299224	
6	Veranuco Garayo	5264628	-	soltero	Albañil	(984)74995	
7	Dario Franco (Pagado)	0293550	-	soltero	Mecanico	(983)736275	Dario
8	Eder Ibanez	4784344	1	soltero	Chapista	(984)267558	
9	Alexis Ortiz	4467725	1	soltero	Cebador	(984)974711	
10	Arturo Nicolas	6595452	-	soltero	Mecanico	(983)531096	
11	Armando Arias	5664543	-	soltero	Albañil	(986)566787	
12	Javier Flores	4363712	1	soltero	Albañil	(983)161096	Javier
13	Francisco Irigoyen	4222654	4	soltero	Albañil	(981)747320	
14	Marcos Abilla	4848417	-	soltero	Taxista	(981)24230	
15	Ariel Ortega	4348499	1	soltero	Jardinero	(972)587118	
16	Diego Acosta	6091280	2	soltero	Albañil	(984)698570	
17	Fredy Olazar	3835444	-	convivido	chofer	(982)754313	
18	Alejandro Rios	5434516	-	soltero	Albañil	(982)349127	Alejandro
19	Arnaldo Rios	2034286	-	soltero	Albañil	(982)379078	
20	Pedro Panigra	3447227	4	convivido	Reciclador		
21	Walter Rios	6251681	-	convivido	Albañil	(985)638655	
22	Sergio Farina	4996132	2	convivido	cozinero	(984)589316	
23	Ignacio Benitez (Pagado)	7889570	1	convivido	Albañil	(984)590357	Ignacio
24	Cristian Escobar	6170287	2	soltero	Albañil	(985)261315	Cristian
25	Ignacio Coronel	4211056	1	convivido	Funcionario Publico	(984)489311	

Responsable del Proyecto

Promotor del Proyecto.

"CAMPAÑA" SOY 10-ML Y JUNTOS SOMOS 50-ML

PROYECTO, CONJUNTO HABITACIONAL

00946

& PTO- ZONA VARIOS&

LISTADOS DE Asociados benefactores CONDIS-ACER.py.

ZONA O COMUNIDAD, Herce del Chaco DISTRITOTO: Lugue

N°	Nombres Y Apellidos	N° de C.I	Hijos	Est. CIVIL	Ocupación	N° Teléfonos	Ap.Volt
1	Edoís Cruzadas	3708547	4	soltero	chofer	0984715413	
2	Dionisio Andrés Miras Ayala	5924738	1	conviviente	Vendedor	0985-272808	P
3	Juan Isidro Janteneruz Machi	4.226467	5	casado	constructor	0982-505600	P.
4	Juan Ignacio Bejorano	4547-890	2	conviviente	Arrodador	0985-831208	P.
5	Vicente Antonio Aguero Rojas	3589135	3	conviviente	electricista	0984-891531	P.
6	Esteban Amador Herminio	4917475	2	conviviente	electricista	0972-112123	P.
7	Marcelo Elías Diego Oromayo	4368750	5	conviviente	chofer	0984-976800	P.
8	Aldo May Lopez	4755600		conviviente	revisor	0986-772079	P.
9	Edgón Rafael Legorio O.	4623513		soltero	terapeuta	0912-709377	
10	Ricardo Christian Ortiz Oyeda	2431575	5	casado	costurero	0992540711	P.
11	León Domingo Portillo	3900894	3	soltera	Empleado	0994-112415	P.
12	Carlos Juan Coronel Villalba	3688614	4	casado	independiente	0984-606100	P.
13	Martina Griny Ortega	234989	5	soltera	Vendedora	0984-907369	P.
14	Heliana Isabel Corrales Villalba	4323715	5	soltera	Vendedora	0996-891658	P.
15	José Roberto Oryana	4930434	2	conviviente	Albañil	0982-374561	P.
16	Rosa Luz	5273618	5	conviviente	Vendedora	0984-489900	P.
17	Armen Genaro Oromayo Herdín	3998540	5	casado	Pintor	0985-692373 Rosa Luz	P.
18	Gustavo Felipe Poprut	4346083	2	acompañado	Empleado		P.
19	Erwinna Larraín Gerente	6935323	1	conviviente	Amade casa	0993583536	P.
20	Roxana María Valedina Jolemo	3477692	6	casada	Amade casa	0994117102	P.
21	Gustavo Antonio López Jorjano	3496245	4	conviviente	chofer	0985-911113	P.
22	Los Virens. Pleuda	5201282	1	soltera	Empresaria	0986466018	P.
23	Juan Ramón Pires Jovic	489451	4	casado	Albañil	0981-415429	P.
24	Mariposita Ana María Anales	3869699	3	casada	Amade casa	0984-573512	P.
25	Juan Carlos Ortiz Echaverría	5797206	1	conviviente	Empleado	0974-532058	P.

Responsable del Proyecto

Promotor del Proyecto.

"CAMPAÑA" SOY 10-ML Y JUNTOS SOMOS 50-ML

65



PROYECTO, CONJUNTO HABITACIONAL

& PTO- ZONA VARIOS &

LISTADOS DE Asociados benefactores CONDIS-ACER.py.

ZONA O COMUNIDAD, Heroe del Chaco DISTRITO: Luque

N° 476 - 500

N°	Nombres Y Apellidos	N° de C.I	Hijos	Est. CIVIL	Ocupación	N° Teléfonos	Ap.Volt
1	Geila F. Flores Dzuna	3.807458	4	concupin	Domestica	92-285227	Mel
2	Andreu B. Armo Maldani	6.012708	1	soltera	ama de casa	81-833297	Andreu
3	Liz Mariela Escobar	6.618073	1	soltera	ama de casa	83-120769	Liz Escobar
4	Termino Benitez Vera	4.585.832	3	acompañada	ama de casa	84-330321	Termino
5	Jessica Paola Nuñez Garcia	4.879.449	4	acompañada	ama de casa	86-188054	Jessica
20y.	Sanchez Anahi Bogarin Barria	5.722432	2	acompañada	ama de casa	44-304887	Anahi Bogarin
7	Mirna Leticia Barela	5.834666	2	acompañada	ama de casa	72-459097	Mirna
8	Melici Victoria Ruiz de Sarabria	1.160.812	13	casada	ama de casa	91-451087	Victoria
9	Maria Magdalena Soliver B.	6.9655276	3	acompañada	ama de casa	86-183866	Maria Magdalena
10	Raquel Benitez	5.680754	1	acompañada	ama de casa		Raquel
11	Antonia Silva	6.693226	1	soltera	ama de casa	82-221873	Antonia
12	Alicia Gonzalez	4.629.121	2	soltera	ama de casa	86-581148	Alicia
13	Brigida Ortiz	4.633.015	2	acompañada	ama de casa	94.251056	Brigida
14	Patricia Carolina Palma Soza	4.756932	5	acompañada	vendedora	92-471638	Patricia
15	Gloria Asuncion Samaniego	3.347071	1	soltera	vendedora	94-359553	Gloria
16	Moni R. Vera Cardozo	4.966200	2	soltera	ama de casa	85-162051	Moni
20y.	Gloria Patricia Politti Santacruz	4.654210	2	acompañada	ama de casa	86-746572	Gloria Politti
18	Nidia Carolina Nuñez	5.899.781	2	soltera	ama de casa	84-694648	Nidia
20y.	Priscila Monica Adorno	6.386674	2	soltera	ama de casa	85-513441	Priscila
20	Ada Villar Martinez	6.568054	2	acompañada	ama de casa	75-917116	Ada Villar
20y.	Emilce Raquel Portillo Hongelao	4.425.948	2	soltera	costurera	86-678909	Emilce
22	Maria Cristina Galeano	3.789283	1	acompañada	Domestica	92-342043	Maria Cristina
20y.	Julia Martinez Barreto	4.535532	5	soltera	Domestica	81-779845	Julia
24	Rocio Benitez	5.186.976	2	soltera	costurera	84.304340	Rocio
25	Claudia Silva Medina	4.481763	2	casada	ama de casa	91-681444	Claudia

Responsable del Proyecto

Promotor del Proyecto.

"CAMPAÑA" SOY 10-ML Y JUNTOS SOMOS 50-ML

66

9

PROYECTO, CONJUNTO HABITACIONAL

& PTO- ZONA VARIOS &

LISTADOS DE Asociados benefactores CONDIS-ACER.py.

ZONA O COMUNIDAD, Heroe del Chaco DISTRITO: Luque.

N° 476 - 500

N°	Nombres Y Apellidos	N° de C.I	Hijos	Est. CIVIL	Ocupación	N° Teléfonos	Ap.Volt
1	Jarmin Silva	5.231.460	3	soltera	ama de casa	84-758866	Jarmin
2	Cynthia Silva de Caleres	3.513.300	4	casada	comerciante	81-784.124	Cynthia
3	Cynthia Carolina Trala	5.586.522	2	acompañada	ama de casa	91-377.593	Cynthia
4	Yanina Amarilla Ozuna	5.680.748	1	acompañada	ama de casa	84-789.360	Yanina
5	Soledad Romero Borrero	3.481.291	8	acompañada	ama de casa	81-732304	Soledad Romero
6	Jessica Rios Romero	5.200.074	1	soltera	cañera	83-197029	Jessica
7	Zunilda Santacruz Armoa	6.649.933	1	casada	ama de casa	86-867023	Zunilda
8	Fatima Mareo Fernandez	5.299.497	1	soltera	ama de casa	61-520146	Fatima
9	Luz Mariela Boveca	6.077.454	1	soltera	empleada	86-193398	Luz Mariela
10	Julia Alvarez Ortiz	4.951.148	1	acompañada	empleada	83-933880	Julia
11	Maria Cristina Delvalle	4.932.054	4	acompañada	ama de casa	81-715335	Maria Cristina
12	Karen Caballero Jara	6.110.946	1	soltera	ama de casa	71-620.436	Karen
13	Maria Gonzalez de Benegas	4.349.269	4	casada	ama de casa	84.800.619	Maria
14	Hermes Larrosa Silvero	3.732.008	2	acompañada	Mecánico	94.899.285	Hermes
15	Celestina Ruiz Diaz de Meza	3.467.972	8	casada	vendedora	8445304	Celestina
16	Lorenza Sanchez	5.068.009	1	soltera	ama de casa	71-356575	Lorenza
17	Ether Blanco	3.378.664	3	acompañada	ama de casa	84-132431	Ether
18	Maria Luján Jara Jara	7.298.977	1	acompañada	ama de casa	91-909.895	Maria Luján
19	Adriana Elizabeth del Valle	4.370.477	1	acompañada	ama de casa	84-845.242	Adriana
20	Alicia Mareos Medina	5.048.951	5	acompañada	ama de casa	83-760.053	Alicia
21	Maria Lezcano Lezcano	6.812.208	2	acompañada	ama de casa	92-867.442	Maria Lezcano
22	Daisy Patricia Avalos	4.704.809	1	acompañada	ama de casa	81-432.638	Daisy
23	Maria Sita Canele Epinda	9.59.346	7	soltera	vendedora		Maria Sita
24	Edadis Asunción Villar	4.095.708	1	acompañada	ama de casa	83-202.850	Edadis
25	Yanina Nicenta Jazcano	5.059.501	2	soltera	ama de casa	85-385-176	Yanina

Responsable del Proyecto

Promotor del Proyecto.

"CAMPAÑA" SOY 10-ML Y JUNTOS SOMOS 50-ML

PROYECTO, CONJUNTO HABITACIONAL

& PTO- ZONA VARIOS &

(70)

LISTADOS DE Asociados benefactores CONDIS-ACER.py.

ZONA O COMUNIDAD, Herce del Chaco DISTRITOTO: Luque

N° 476 - 500

X

Deu

N°	Nombres Y Apellidos	N° de C.I	Hijos	Est. CIVIL	Ocupación	N° Teléfonos	Ap.Volt
1	Maria Yeimi Jerezano	2.321206	4	Soltera	ama de casa	83-811628	[Signature]
2	Estela Torres Gonzalez	2.191.108	2	divorciada	docente	71-562793	[Signature]
3	Jessica Soledad Mendez	4.837148	1	acompañada	empleada D.	92.339.336	[Signature]
4	Andrew Caballero Aguirre	6.040525	1	acompañada	niñera	84.774.410	[Signature]
5	Mirna Rocina Orve Avila	3.652.379	2	acompañada	empleada D.	44.827.759	[Signature]
6	Mariana Patricia Fleitas	5.501.488	1	acompañada	ama de casa	86-789.598	[Signature]
7	Miriam Leiva Landia	3.173.994	2	Soltera	vendedora	85.247.502	[Signature]
8	Juana Duarte	6.362.993	4	Soltera	empleada D.	94.621.652	[Signature]
9	Rosalba Villagra	2.840012	7	acompañada	ama de casa	82-572.406	[Signature]
10	Monica Villagra	5.108884	3	Soltera	ama de casa	84.361.038	[Signature]
11	Maria Dolores Jara Ybarra	5.221.114	1	Soltera	estudiante	85.569.538	[Signature]
12	Gloria Carolina Sanabria	4.600954	6	acompañada	domestica	81-341.332	[Signature]
13	Liz Mabel Torres Estigarribia	3.545.094	2	acompañada	Limpiadora	72.613.177	[Signature]
14	Nathalia Baveiro de Nuñez	6.654534	3	acompañada	ama de casa	81-972630	[Signature]
15	Gumeranda Torres Estigarribia	2.230.215	5	separada	ama de casa	94.297.049	[Signature]
16	Diana Paola Galeano	5.223676	1	Soltera	ama de casa	92.757035	[Signature]
17	Luciana Garcia Acosta	6615968	1	Soltera	Limpiadora	85.923751	[Signature]
18	Daisy Paola Sanabria	3638875	3	acompañada	ama de casa	95.67741	[Signature]
19	Mariela Tegui Zomon Aquino	4.378573	3	Soltera	ama de casa	86.376.273	[Signature]
20	Tonbo Jara Aranda	4.278.124	3	casado	pintor	81-596928	[Signature]
21	Joaquín Jara	3.896.199	5	Soltera	ama de casa	86.315.187	[Signature]
22	Yolanda Recalde Nuñez	1.514482	2	casada	trabajadora Inci.	84.288531	[Signature]
23	Aurelia Santacruz Martinez	2.481.878	3	acompañada	ama de casa	81.744.933	[Signature]
24	Carolina Zarate	4.830.922	-	casada	ama de casa	86.58.1212	[Signature]
25	Hugo Javier Jara	4.806636	3	acompañada	Reparador	91.539.562	[Signature]

Responsable del Proyecto

Promotor del Proyecto.

68

PROYECTO, CONJUNTO HABITACIONAL

& PTO- ZONA VARIOS&

LISTADOS DE Asociados benefactores CONDIS-ACER.py.

ZONA O COMUNIDAD, Herce del Chaco DISTRITOTO: Luque

N°	Nombres Y Apellidos	N° de C.I	Hijos	Est. CIVIL	Ocupación	N° Teléfonos	Ap.Volt
1	Felipe Jotelo Carrizo	5.225.344.	3.	casado	Medicador	0991 810605	Felipe
2	Fidelucia Floriana Vera	4.301.368.	5.	concebiuado	Beneficencia	0982 337077	Fidelucia
3	Yanis Caroline Olaya Chelala	2991.519	3.	concebiuado	Empleado	0981 40183	Yanis
4	Soledad Nobel Jotelo Samet	6578446.					
5	David Florencio Cabral	2988.569	2.	concebiuado	Costurero	0984 148876	David
6	Diego Haroldo Candia Candia	4.359.071	2.	soltero	Empleado	0972.50843	Diego
7	Delipor Gonzalo Torres	4.402.772.	1.	casado	Medicador	0983.787798	Delipor
8	Marino Victorio Caballero F.	4363.873	2.	concebiuado	Costurero	0985-413605	Marino
9	Gloria Esther Pico Perez	3813833.	3.	concebiuado	Medicador	0984 145552	Gloria
10	Guillermo Esteban Rojas	1.525.011.		casado	Amante casa	09	Guillermo
11	David Alexander Ortiz	4.372.489		concebiuado	Medicador	0983 427456	David
12	Isabel Margarita Diaz	5.3076.78.	2.	soltera	Medicador	0984.725673	Isabel
13	Pablo Javier Flato	4.372.796.		concebiuado	medico	0984.289588	Pablo
14	Soledad Natalia Ojeda Paredes	7.413.413.	1.	concebiuado	Amante casa	0992470017	Soledad
15	Jessico Gertrudis Marillo Ojeda	5680.750.	1.	concebiuado	Amante casa	0985 528988	Jessico
16	Dionisio Francisco Florencio	2.918.640.		concebiuado	Jardinero	0981.943.516.	Dionisio
17	Luz Marina Areina	4.363041.	4.	concebiuado	Amante casa	0994.672.109	Luz Marina
18	Jessica Francisca Forcales Caballero	6.466.831.		casado	Brasero	0983 184108.	Jessica
19	Pablo Adrian Zambrana	3.570.027	2.	casado	Obrero	0986.977472	Pablo
20	Florencia Vera	3.328.527	4.	concebiuado	Albañil	0985-161482	Florencia
21	Edgardo Paul Bruno Grever	3801817.	1.	concebiuado	Obrero	0971.501638	Edgardo
22	Carlos Saul Sainza Gonzalez	5.737020.	1.	concebiuado	Hebano	09	Carlos
23	Patricia Caroline Suterlander	2.518.525.	4.	soltera	Costurera	0993 535.250	Patricia
24	Laura Gabriel Suterlander	4.424.515.	2.	soltera	Funcionaria	0986.240018.	Laura
25	Elizabeth Andrea Aguirre	4.396.798.	2.	soltera	independiente	0983.787425.	Elizabeth

Responsable del Proyecto

Promotor del Proyecto.

"CAMPAÑA" SOY 10-ML Y JUNTOS SOMOS 50-ML

PROYECTO, CONJUNTO HABITACIONAL

& PTO- ZONA VARIOS &

LISTADOS DE Asociados benefactores CONDIS-ACER.py.

ZONA O COMUNIDAD, ~~Heroe del Chaco~~ DISTRITO: Laguna

30951

N° 476 - 500

N°	Nombres Y Apellidos	N° de C.I	Hijos	Est. CIVIL	Ocupación	N° Teléfonos	Ap.Volt
1	Recalde Maria	3797619	3	Solter	Armadecor	01944023	Recalde
2	Trina Amalia	3323146	4	Casada	Armadecor	94-516-154	
3	Carpetari Inrasari	6941480	3	Epilic ^{ing}	Armadecor	94-313-325	
4	Madra Gomez	466.241	3	Casada	Armadecor	95-326-752	
5	Maria Coellar	3952956	3	Soltera	Armadecor	95-162824	
6	Ramona Brites	453074	3	Soltera	Armadecor	94-24292	
7	Elizabeth Britez	4364693	2	Soltera	Armadecor	72-633332	
8	Matividad ^{Laura} Mercedes	5314775	4	Casada	Armadecor	86-111-721	
9	Suelia Yegros	5312278	2	Casada	Armadecor	96-260-185	
10	Maria Yegros	637281	3	Casada	Armadecor	96-260-185	
11	Andrea Romero	4500.646	2	Soltera	Armadecor	91-921-804	
12	Carolina Aquino	604.6483	1	Soltera	Armadecor	95-344-174	Carolina
13	Katerina Ferreira	32.965547	2	Soltera	Armadecor	861-708060	
14	Graciela Avalos	4044717	4	Soltera	Armadecor	94-344-439	
15	Rosalba Mendieta	7289847	2	Casada	Armadecor	94-958-170	
16	Verancia Ferriña	3477672	3	Soltera	Armadecor	94-215752	
17	Maria Martinez	3648308	6	Soltera	Armadecor	85-555835	
18	Sandra Armoa	657096	2	Soltera	Armadecor	82293 002	
19	Sugenia Rios	4670196	2	Soltera	Armadecor	94-244244	
20	Tania Gabano	7498307	3	Soltera	Armadecor	94-614-478	
21	Paula Martinez	6636-794	1	Soltera	Armadecor	94-502959	
22	Liz Armoa	8092505	2	Soltera	Armadecor	94-721827	
23	Maria Mendieta	7415311	1	Soltera	Armadecor	7	
24	Maria Figueroa	4890858	1	Casada	Armadecor	93-716781	
25	Estelita Casado	2467892	5	Casada	Armadecor	92-464565	

Responsable del Proyecto

Promotor del Proyecto.

70

PROYECTO, CONJUNTO HABITACIONAL**& PTO- ZONA VARIOS &**

00052

LISTADOS DE Asociados benefactores CONDIS-ACER.py.

ZONA O COMUNIDAD, Herce del Chae DISTRITO: Luque

N°	Nombres Y Apellidos	N° de C.I	Hijos	Est. CIVIL	Ocupación	N° Teléfonos	Ap.Volt
1	Natalia Beatriz Ferreira	4.975.207	3	Concubin	Ama de Casa	0985606223	Natalia B.
2	Rosario Pomino Campos	4.363.234	1	Soltero	trabajadora	0485252783	Rosario
3	Mario del Carmen Armon	3.739.525	4	Soltero	Ama de Casa	0484706090	Mario
4	Zorilda Alvarez de Agiero	3.309.060	2	Casado	AMA de Casa	0991690575	Zorilda
5	Gabriel Benitez	5.047.755	2	Soltero	Empleado D.	0993.530179	Gabriel
6	Mercadona de José González	6.192.667	2	Soltero	Empleado D.	0985 877342	Mercadona
7	Luz Marina Reyde Maciel	5.297.683	2	Concu	trabajadora	0986681862	Luz Marina
8	Maria Felicitá Aguiru Encizu	2.385.895	3	Casado	Ama de Casa	0994900764	Maria F.
9	Natalia Pomina Arce Ginesim	5.410.227	2	Soltero	Ama de Casa	0492.213504	Natalia
10	Nathalia Brites Vera	5.680.756	1	Soltero	Ama de Casa	0486742779	Nathalia
11	Antonina Velozco Estrella	3.383.177	2	Soltero	Empleado	0992.464910	Antonina
12	Andrea Celeste Mezo	6.337.618	3	Soltero	trabajadora	0972518621	Andrea
13	Maria Guimercinda Benitez	4.141.391	3	Soltero	Ama de Casa	0492.465297	Maria G.
14	Jessica Yosmin Flor Ocaso	4.676.892	1	Soltero	trabajadora	0461904409	Jessica
15	Fotima Boez Josa	4.682.961	1	Soltero	Costurera	0991672044	Fotima
16	Sandra Marisol Gonzalez	4.833.143	1	Soltero	Empleado	0486.414482	Sandra
17	Diana Aguirre de Concha	9.864.771	1	Casado	Enfermera	0991.700797	Diana
18	Maria Isabel Chavez	3.227.922	5	Soltero	Docente	0983.762729	Maria I.
19	Liz Sclodol Irala G.	6.935.311	2	Soltero	Ama de Casa	0991.900272	Liz
20	Noelia Aurora Figuereda	2.252.745	2	Soltero	Empleado	0994.393120	Noelia
21	Diana Elizabeth Arce.	5.008.701	3	Soltero	Ama de Casa	0984.557768	Diana
22	Justa Pastora Mora	2.604.507	13	Casado	Ama de Casa	0991.2470015	Justa
23	Miriam Miguelina Cabrera	3.905.821	2	Soltero	Ama de Casa	0994.446643	Miriam
24	Antonina Castilla de Arce	2.171.097	7	Casado	Ama de Casa	0484.557768	Antonina
25	Maria Mercedes Melzquez	4.797.964	1	Soltero	Empleado	0492.790	Maria M.

0992.340536

Responsable del Proyecto

Promotor del Proyecto.

"CAMPAÑA" SOY 10-ML Y JUNTOS SOMOS 50-ML

71

PROYECTO, CONJUNTO HABITACIONAL

& PTO- ZONA VARIOS&

LISTADOS DE Asociados benefactores CONDIS-ACER.py.

ZONA O COMUNIDAD, *Mato Del chico* DISTRITOTO: *Luque*

14
00053

N°	Nombres Y Apellidos	N° de C.I	Hijos	Est. CIVIL	Ocupación	N° Teléfonos	Ap.Volt
1	Salinas Maria Betez	4177502	—	Soltera	Cobrador	94 148700	
2	Clara Espinola	4845633	4	Soltera	Empleada	85 937522	<i>Clara Espinola</i>
3	Norma Brites	2924476	7	Soltera	Vendedora	84 72 5025	<i>Norma Brites</i>
4	Maria Muñoz	5595487	1	Concubina	Empleada	82 544 448	<i>Maria Muñoz</i>
5	Fraen Cardozo	5085915	1	Soltera	Reboquera	72 188 233	<i>Fraen Cardozo</i>
6	Sonia Gauto	18134813	1	Casado	Ama de casa	84 157723	<i>Sonia Gauto</i>
7	Blanca Ramirez	3449613	4	Soltera	Empleada	84 46 4314	<i>Blanca Ramirez</i>
8	Liz Ozuna	4027480	5	Soltera	Vendedora	82 735 249	<i>Liz Ozuna</i>
9	Bruna Aguilera	644139	8	Viuda	Ama de casa	86 676944	<i>Bruna Aguilera</i>
10	Violeta Gamarrá	4660716	2	Casado	Ama de casa	83 605201	<i>Violeta Gamarrá</i>
11	SARA F. GONZALEZ S.	4.382.777	3	SOLTERO	LIMPIADORA	94.820378	<i>SARA F. GONZALEZ S.</i>
12	NANCI V. MARTINEZ	1481424	1	SOLTERO	AMA DE CASA	82-755194	<i>NANCI V. MARTINEZ</i>
13	BERNADINA BRITES GALEANO	5980863	3	SOLTERO	AMA DE CASA	84.16411	<i>BERNADINA BRITES GALEANO</i>
14	MARILIA T. VAREAS ROMERO	4911904	1	SOLTERO	LIMPIADORA	61-439149	<i>MARILIA T. VAREAS ROMERO</i>
15	CATALINA BRITES DE MARTINEZ	4.310.767	4	CASADO	AMA DE CASA	92-315435	<i>CATALINA BRITES DE MARTINEZ</i>
16	SAMIRA V. ROLON	4848586	1	SOLTERO	AMA DE CASADA	71-124796	<i>SAMIRA V. ROLON</i>
17	CINTHIA ESPINOLA	3838417	1	SOLTERO	AMA DE CASA	86-202879	<i>CINTHIA ESPINOLA</i>
18	GLADYS M. ROLON S.	4.741730	3	SOLTERO	AMA DE CASA	82-941068	<i>GLADYS M. ROLON S.</i>
19	SONIA MENDEZ	5.026.132	2	SOLTERO	AMA DE CASA	84.578409	<i>SONIA MENDEZ</i>
20	RAQUELA ACOSEA ROLLLO	4.641481	3	SOLTERO	VENDEDORA	84-573693	<i>RAQUELA ACOSEA ROLLLO</i>
21	RUTH MARINA BENVENISTE	6.843662	1	SOLTERO	AMA DE CASA	71-735266	<i>RUTH MARINA BENVENISTE</i>
22	MARITA CONTRERA PAREDES	5.048.653		CONCUBINA SOLTERO	AMA DE CASA	84-849855	<i>MARITA CONTRERA PAREDES</i>
23	LETICIA GISSEL RIOS C.	5.784.204		CONCUBINA SOLTERO	AMA DE CASA	84-629980	<i>LETICIA GISSEL RIOS C.</i>
24	MARÍA ESTELA ZAYA	4.466.212	7	SOLTERO	AMA DE CASA	85.706558	<i>MARÍA ESTELA ZAYA</i>
25	LAURA SOLEDAD SORJA	6.573274		CONCUBINA	AMA DE CASA	84.712680	<i>LAURA SOLEDAD SORJA</i>

.....
Responsable del Proyecto

.....
Promotor del Proyecto.

72

"CAMPAÑA" SOY 10-ML Y JUNTOS SOMOS 50-ML

PROYECTO, CONJUNTO HABITACIONAL

& PTO. ZONA VARIOS &

LISTADOS DE Asociados benefactores CONDIS-ACER.py.

ZONA O COMUNIDAD, Herce Del Chico DISTRITOTO: Juque

N°	Nombres Y Apellidos	N° de C.I	Hijos	Est. CIVIL	Ocupación	N° Teléfonos	Ap.Volt
1	ROSA AMANDA CUEVA ^{DE ESPINOSA}	2.103.224	4	CASADO	AMATE CASA	82-674606	Rosa
2	ALEJANDRA MONSERRAT AYALA	4.588.029	1	SOLTERA	AMA DE CASA	94.663038	Alejandra
3	DORA FARINA GIMÉNEZ	1.738824		CONCUBINA SOLTERA	AMATE CASA	94.602964	Dora F
4	Melissa ^{ORTIZ} de nicho.	5649303	1	Soltera	Am. de casa	84.161950	
5	Carolina Boer	4364606	5	PLUMPAÑADA	Am. de casa	099241323	Carolina
6	María Flores	4138411	2	Soltera	E. doméstica	82,607211	María F
7	Felicita Sarmiento	1107814	2 ^{NO}	Soltera	E. doméstica	82,251764	Felicita
8	Monica Harde	8008362	1	Soltera	Limpiadora	91.936971	Monica
9	Flore Estela Ibarra	1621796	3	separada	Am. de casa	81.371320	Flore
10	Natalia Gonzalez	360.1396	4	Soltera	Am. de casa	NO	Natalia
11	Isabel Vera	363.8759	3	Separada	Empleada	86.373924	Isabel
12	Sara Forini	2027454	5	Separada	Am. de casa	81.576822	Sara
13	Sixta Brinuela	2230522	6	Separada	Am. de casa	994.329159	Sixta
14	Lora Felicita	5574270	3	Separada	Empleada	85.166379	Lora
15	Núñez Ligela Noemi	3378960	1	Soltera	Am. de casa	92.772533	Ligela
16	Núñez Jessica	5967820	1	Soltera	Am. de casa	95.676583	Jessica
17	Paulina Colman	1287378	2	Soltera	Am. de casa	72.894.211	Paulina
18	Fani Ace Perino	4733.894	1	Soltera	Am. de casa	92.786463	Fani
19	María Florentina	388.4134	5	Concubina	Am. de casa	991.564095	María F
20	Benito Medina	3488.664	2	Concubino	Chofer	84.307.02	Benito
21	Patricio Ortobado	4846663	3	Soltero	Am. de casa	84.	Patricio
22	Sonia Glizabe Ortobado	484693	3	Soltera	Am. de casa		Sonia
23	Leticia Cueva	5246290	1	Concubina	Am. de casa	81586430	Leticia
24	Cesar Cueva	5246294		Soltero	Super	41586430	Cesar
25	Sonia Moreira	3244360	2	Soltera	Am. de casa	71.741445	Sonia

Responsable del Proyecto

Promotor del Proyecto.

"CAMPAÑA" SOY 10-ML Y JUNTOS SOMOS 50-ML

PROYECTO, CONJUNTO HABITACIONAL

00055

& PTO- ZONA VARIOS &

LISTADOS DE Asociados benefactores CONDIS-ACER.py.

ZONA O COMUNIDAD, Heroe Del Chaco DISTRITOTO: Luyé

N° 476 - 500

N°	Nombres Y Apellidos	N° de C.I	Hijos	Est. CIVIL	Ocupación	N° Teléfonos	Ap.Volt
1	Grma. Mrs. Mendiz	5722036	3	SOLTERA	EMPLEADA	83895626 0972	Jamc
2	Luis Patricio Medina	3.572477	2	CASADA	EMPLEADA	826 985 0983	20. p...
3	Lis Polo Gonzalez LLANES	4990617	4	SOLTERA	EMPLEADA	555958	...
4	Guillermino. Geronimo	6050373	3	CONCUBINA	AMACASA	0992 889022	20. p...
5	Claudio Leonor Medina	3572707	1	CASADA	AMACASA	0972 777175	20. p...
6	Jessica Lorenz Gonzalez	4.309685	1	SOLTERA	EMPLEADA	0992 428658	...
7	Mario Mardocheo Soru	5343664	1	CONCUBINA	AMACASA	0992 218953	...
8	Ponzo Elizabeth Melgoris	3.675355	1	SOLTERA	EMFERMERA	85523 248	...
9	Mercedes Abasto	4877324	NO	CONCUBINA	PELUQUERA	0991 756746	M. Mujica
10	Ernan Alejandro Soru	5.151582	1	CONCUBINO	TAXISTA	0984 284439	...
11	Maida Esther Arce	6640515	NO	CONCUBINA	NIÑERA	0984 452785	Maria Arce
12	Alicia Leticia Nunez	6873445	NO	CONCUBINO	NIÑERA	0992 393507	...
13	Zonia Nollia Gonzalez	4087508	3	CASADA	EMPLEADA	82 996884	...
14	FIGUEROA LOPEZ YANNINA BEATRIZ	5446464		CONCUBINA	EMPLEADA	0985 568329	20. Yari
15	GISSELL BENITEZ AVALOS	4551490	3	CONCUBINA	AMA CASA	0992 542969	...
16	VIVIANA CAROLINA JARA	4.712624	4	CONCUBINA	AMA CASA	0984 590226	...
17	MARIA LIZ JARA J.	5.186967		CONCUBINA	AMA CASA	0991 981134	Marieliz
18	LIVORIA DAVALOS ROLON	2559562	2	CONCUBINA	AMACASA	0991 346241	20.
19	PATRICIA JAIME	4363233	1	MAMA SOLTERA	EMPLEADA	0985 851183	20. Folguera
20	CESSICA MARIA ESTINDOLA	7359395	1	CONCUBINA	AMA CASA	0991 589401	...
21	LETICIA MAZEL GONZALEZ	6378817	1	CONCUBINA	AMACASA	0994 242849	Lety
22	FELIX ALBERTO FIGUEROA MENDEZ	3724759	1	CONCUBINO	ALBAÑIL	0994 106676	...
23	GERTRUDIS DEL PILAR	2027460	8	CONCUBINA	AMA CASA	0984 988961	20. p...
24	JUANA ELIZABETH ORTIZ ORTIZ	4888894	1	CONCUBINA	EMPLEADA	0983 593800	20. p...
25	ANTONIA JARA D. BAEZ	1935831	9	CASADA	AMACASA	0982 696041	Antonia

Responsable del Proyecto

Promotor del Proyecto.

"CAMPAÑA" SOY 10-ML Y JUNTOS SOMOS 50-ML

PROYECTO, CONJUNTO HABITACIONAL

& PTO- ZONA VARIOS &

LISTADOS DE Asociados benefactores CONDIS-ACER.py.

ZONA O COMUNIDAD, ITA CALLE

DISTRITOTO:

ITA

76

N° 476 - 500

N°	Nombres Y Apellidos	N° de C.I	Hijos	Est. CIVIL	Ocupación	N° Teléfonos	Ap.Volt
1	Wilson J. ...	2.000.101	1	Soltero		87.50.000	1234
2	...	3.452.991	3	"	"	71.90.101	5678
3	...	5.515.999	1	"	"	81.23.1333	9012
4	...	9.206.000	4	Casado	Plomero	91.380.387	3456
5	Francisco Espinosa Arce	5.490.572	1	Concubinato	Repasador	99.373.328	7890
6	Diego D. Miranda	4.721.000	1	Casado	Comerciante		1234
7	Hugo R. Gimenez	7.503.444	No	Soltero	Mecánico	85.514.233	5678
8	Heriberto Ortiz	3.483.912	5	"	Chofer	94.278.804	9012
9	Roberto Cabrera	1.102.333	3	Casado	Conducir	82.977.036	3456
10	Silvia Isabel Carreza	5.191.130	No	Soltero	Lavadora	91.337.333	7890
11	Ricardo Martinez	1.906.845	4	Casado	Pintor	82.577.491	1234
12	Cesar D. Barrios	4.801.447	1	Soltero	Comerciante	84.550.859	5678
13	(Hugo Agüero Savin)						
14	Hugo Agüero (esportes)	4.129.587	2	Concubinato	Albañil	91.917.602	3456
15	Ulster Rodriguez	5.016.951	1	Concubinato	Estadista	81.999.924	7890
16	Jose A. Dominguez	3.033.501	No	Soltero	Hydrologista	82.257.799	1234
17	Maura D. Vega Ramirez	5.537.070	1	Soltero	Albañil	82.924.635	5678
18	Marcos E. Hernandez Rojas	4.098.073	2	Concubinato	Tecnico	71.972.493	9012
19	Alejandro Mora Romero	5.512.173	2	Soltero	Jardinero	91.616.946	3456
20	Jose Patricia L. Morca	4.797.695	No	Soltero	Comerciante	81.622.935	7890
21	Adilio R. Dominguez Jose	5.826.892	2	"	Albañil	85.373.301	1234
22	Edwardo Carreza	4.854.431	2	"	Agropecuario	83.247.555	5678
23	Ricardo B. Los Angeles	4.790.000	2	Concubinato	Chofer	84.682.001	9012
24	Florbeto Navarro	4.980.175	-	Concubinato	Vendedor	81.866.320	3456
25	...	5.051.21	4	Alcaldía	Comerciante	84.579.274	7890

Responsable del Proyecto

Promotor del Proyecto.

75

PROYECTO, CONJUNTO HABITACIONAL
& PTO- ZONA VARIOS&

LISTADOS DE Asociados benefactores CONDIS-ACER.py.

ZONA O COMUNIDAD, Herce Del Chaco DISTRITOTO: Lugue

N°	Nombres Y Apellidos	N° de C.I	Hijos	Est. CIVIL	Ocupación	N° Teléfonos	Ap.Volt
1	Rebeca M. González	6.336602	4	CASADA	AMACASA	0992 270220	P
2	Miguel Duarte	3.363055	4	CASADA	AMACASA	—	P
3	Juan Angel E. González	5001303	2	SOLTERO	EMPLEADO	—	P
4	Andrea Estimero Vera E	5.903054	2	SOLTERA	AMACASA	0972 154224	20.
5	Selvia Eufilio González	848957	—	SOLTERA	EMPLEADA	0994	P
6	Analia Ordoñez Benítez	8282264	1	CONCUBINA	AMACASA	81-460671	P
7	Mario Dolores A. Ferreira	5245947	4	CASADA	EMPLEADA	85463853	20. No
8	Liz Mario Pérez M	5032614	2	SOLTERA	AMACASA	0972 213632	P
9	Mercedes J. Pereira	6.216596	1	SOLTERA	AMACASA	0991 223084	P
10	Luzmaría Marina J. Aguirre	6817741	5	SOLTERA	AMACASA	0972 645093	P
11	Liliana E. Benítez J.	3564076	4	CONCUBINA	AMACASA	86-681821	P
12	Zully Beatriz Martínez	2052601	1	SOLTERA	AMACASA	86-304444	—
13	Mario Pardo Brito J.	5630757	1	SOLTERA	AMACASA	82-788151	—
14	Simón Roguel Monts	5.130608	4	SEPARADA	AMACASA	85282033	P
15	Cordino Aguirre	5.364314	2	SOLTERA	EMPLEADA	994-610421	20.
16	Miriam Jimenez	3935071	7	CONCUBINA	AMACASA	0971917963	P
17	Petronilo Arce de Aquino	3386804	6	SEPARADA	EMPLEADA	0992 745246	20 P
18	Nidia Benicio D. Almeida	4.553220	4	SEPARADA	EMPLEADA	92-664743	P
19	Paulino Brito Sem	4.203611	5	SOLTERA	EMPLEADA	—	NO P
20	Vanusa Acosta	1.684887	8	SOLTERA	VENDEDORA	—	Manuella
21	Esmer Viriano Villalobos	4426603	1	CASADA	VENDEDORA	32488908	P
22	Flor Elizabeth Porceda	3581230	4	SOLTERA	AMACASA	0991 902872	P
23	Maria Emilia de Aguirre	4995975	1	SOLTERA	EMFERMERA	85-368136	Manuella
24	Pardo Mabel Jodoy J.	7412918	NO	SOLTERA	EMPLEADA	82 460694	20 P
25	Ledy Nunez	5710416	1	CONCUBINA	AMACASA	0991 885035	P

Responsable del Proyecto

Promotor del Proyecto.

76

PROYECTO, CONJUNTO HABITACIONAL

00058

& PTO- ZONA VARIOS &

LISTADOS DE Asociados benefactores CONDIS-ACER.py.

ZONA O COMUNIDAD, Heroe Del Chaco DISTRITOTO: Luque

N° 476 - 500

N°	Nombres Y Apellidos	N° de C.I	Hijos	Est. CIVIL	Ocupación	N° Teléfonos	Ap.Volt
1	Norma Beatriz Sanabria	4403025 5.445.5	3	soltera	limpiadora	81-869125	R: [Signature]
2	Ramona Rolon Fernandez	4.169.748	2	acompañada	cocinera	92.630040	[Signature]
3	Mynan Salina Martinez	3547.605	2	soltera	vendedora	81.679261	[Signature]
4	Susana Chavez Torres	5024223	1	acompañada	amade casa	81-658230	R: MOP
5	Luz Marina Delgado Sosa	4982686	1	acompañada	amade casa	71-947164	R: [Signature]
6	Milena Nemi Torres Jara	6.164.903	1	acompañada	promotora	71-208489	Miertras
7	Maria Luisa Genes Benitez	3.923.180	9	soltera	amade casa	92-579325	[Signature]
8	Rocio Chilavert Genes	5.603.831	1	acompañada	costurera	93-563701	R: Luis Bas
9	Ricardo Enrique Fanni	5.242455	-	soltero	Laboratorio	83-386291	R: D F
10	Marta Jara	3.986690	7.	acompañada	amade casa	84.822955	[Signature]
11	Javier Gonzalez Teneva	6.655091	-	soltero	construcción	72.645903	R: [Signature]
12	Eva Rosa Bernal Samudio	4.122074	4	soltera	amade casa	82.978614	R: [Signature]
13	Debora Ferreira Cañete	4.59728	1	acompañada	Aeropuerto	92.421446	R: GFC
14	Elizabeth Lopez Medina	4.160229	2	acompañada	vendedora	91.987126	R: [Signature]
15	Blanca Irene Delgado Silva	2.34178	6	acompañada	cocinera	82.227913	Blanca D
16	José Dejesús Venalga Jara	4.451488	1	soltero	inspectos	81.550196	José V. Sa
17	José Domingo Jara	3.875.089	2	Divorciado	Pintor	84.256622	José D
X 18	Gabriel Ferreira Cañete.	4.597296	2	acompañada	cocinera	92.678447	Gabriel
19	Luisa Benitez Rivarola	4.276.496	3	acompañada	empleada D.	71.758706	[Signature]
20	Cristina Aquino	3.687.415	8.	casada	amade casa	72.649.918	[Signature]
21	Ricardo Martínez					82.588941.	
22	Juan Ferré	2.056855				82.579665.	
23	Rafael Fernandez					81.709401.	
24	Cristian Barrios						
25	Ricardo Lopez Rojas, H.	4.383586.		convivido	Punto	0931.24.308	[Signature]

Responsable del Proyecto

Promotor del Proyecto.

77

**PROYECTO, CONJUNTO HABITACIONAL
& PTO- ZONA VARIOS&**

00959

LISTADOS DE Asociados benefactores CONDIS-ACER.py.

ZONA O COMUNIDAD, Heroe Del Chaco DISTRITOTO: Loque

N° 476 - 500

N°	Nombres Y Apellidos	N° de C.I	Hijos	Est. CIVIL	Ocupación	N° Teléfonos	Ap.Volt
1	Deissy Turitich	4538444	3	soltera	Empleada	99 893666	[Signature]
2	teresa Villa	2366503	2	soltera	Limpadora	96647001	[Signature]
3A	Miguel David Nuñez C.	3.450863	2	casado	Empleado	0986 18500	
4A	Veronica Arce	4826257	2	concubinado	super	91421084	original
5A	Mirian Gines	2432515	3	concubinado	Amadora casa	92-398 693	Miriam
6P	Maria Olazo	4874353	3	soltera	Empleada	991-869537	Maria
7A	Cintia Barza	489425	5	casado	Amadora casa	92479327	[Signature]
8P	Blanca Olazo	6.024.214	6	soltera	Empleado	92 333919	[Signature]
9A	Leagina Lopez	4451662	4	soltera	Empleado	91942328	[Signature]
10A	Luz Gonzalez	41456229	2	concubinado	Amadora casa	96 279 920	[Signature]
11A	Edgar Espinola	4944299	1	concubinado	Empleado	96-229526	[Signature]
12A	Nosberto Meza	9 207691	4	concubinado	Guardia	81 445304	
13	Maria Ozorio	4851992	2	separada	costurera	96 906452	Maria
14	Robert Barboza	4461116	1	concubinado	costurero	92 25307	[Signature]
15	Robert Servin	5660167	1	soltero	Delivery	71664852	Robert
16	Jennifer Fleiter	6378692	1	soltera	Amadora casa	94 916340	Jennifer
17	Patricia Martinez	4902667	1	soltera	costurera	72 713846	Patricia
18	Alicia Vera	2647784	5	soltera	Vendedora	94 676569	Alicia
19	Myrian Meza	4966557	2	soltera	Amadora casa	92 588040	Myrian
20	Agostina Ruiz	5426637	2	soltera	Amadora casa	83 7411278	[Signature]
21	Miriam Gaona	4599058	3	concubinado	costurera	93 517025	[Signature]
22	Ruth Benitez	4700244	2	soltera	Casera	71 236545	[Signature]
23	Liliana Cabrera	4454572	5	casada	Amadora casa	93 567026	Liliana
24	Milca Bordon	41345181	4	concubinado	Amadora casa	92 582176	Milca
25	Rizpa Nuñez	7310326	2	concubinado	Amadora casa	994 994096	[Signature]

Responsable del Proyecto

Promotor del Proyecto.

**PROYECTO, CONJUNTO HABITACIONAL
& PTO- ZONA VARIOS&**

LISTADOS DE Asociados benefactores CONDIS-ACER.py.

20160

ZONA O COMUNIDAD, Heroe Del Chaco DISTRITOTO: Luque

N° 476 - 500

N°	Nombres Y Apellidos	N° de C.I	Hijos	Est. CIVIL	Ocupación	N° Teléfonos	Ap.Volt
1	MARIA MANUELA MARTINEZ R	5243675	1	MAMA SOLTERA	LIMPIADORA	0992 31506	20
2	LIDIA MABEL GONZALEZ DE FRANCO	5041219	1	MAMA SOLTERA	EMPLEADA		20
3	IRMA CONCEPCION MAIDANA		5	CASADA	VENDEDORA	0983 381550	20
4	LOURDES TATIANA AMARILLA MAIDANA	4832516	2	CONCUBINA	EMPLEADA	0982 820215	20
5	JULIAN ENRIQUE FRANCO GONZALEZ	5676838	1	PAPA SOLTERO	EMPLEADO	0991 904806	20
6	MARIA TERESA DE JESUS YUDICE	4683795	1	MAMA SOLTERA	CAJERA		
7	TADEO LEONARDO BOGADO SANCHEZ	3646318		SOLTERO	EMPLEADO	0991 913401	20
8	RUTH VIOLETA MENDOZA	4.624915	2	MAMA SOLTERA	EMPLEADA	0982 346803	
9	PEDRO LORENZO VERA	1.826312	2	CASADO	EMPLEADO		20
10	Lorenzo Aguilar	2304638	2	concupina	EMPLEADO		
11	Cayula Ortega	4.16231	2	viuda	sin trabajo	8212213	
12	Pedro Muro	4.074606	1	"	"	86330999	
13	Hugo Hernán Ortega	3891284	1	"	Hirera	72694835	164
14	Hugo Ibañez	4.896901	No	Casado	Paralelo	84.592039	164
15	Crispin Norberto Gomez	2.259632	4	Soltero	Crofer.	91877266	6511
16	Hernán Pedrosa-Sánchez	4.943736	1	Concupina	Vendedor	92386369	164
17	Marta E. Sanchez Sanchez	2.215965	3	Soltera	Vendedora	82-651736	164
18	Alexander Rojas Sanchez	5.111.174	1	"	Empleado	84-672478	Leonida Rojas
19	Debara Rosa Bogado	3.652018	1	"	"	83.233888	164
20	Sofia Pedrosa Sanchez	5.725689	1	"	"	85-221755	164
21	Marina Sanchez de Bogos	1.257784	3	Esposa	Comerciante	81-282490	164
22	Blanca L. Oguera Gimenez	5.247145	3	Soltera	Amaltesa	85-486658	164
23	Teresa Gimenez	5.334479	5	"	Amaltesa	85-928157	164
24	David Martinez Diaz	4.332448	No	Concupina	Pintor	92-333138	164
25	Leonida Rios	5.929.610	10	Viuda	Amaltesa		Leonida Rios

Responsable del Proyecto

Promotor del Proyecto.

"CAMPAÑA" SOY 10-ML Y JUNTOS SOMOS 50-ML

97

PROYECTO, CONJUNTO HABITACIONAL

& PTO- ZONA VARIOS&

LISTADOS DE Asociados benefactores CONDIS-ACER.py.

ZONA O COMUNIDAD, Heroe Delchaco DISTRITOTO: Luján

N°	Nombres Y Apellidos	N° de C.I	Hijos	Est. CIVIL	Ocupación	N° Teléfonos	Ap.Volt
1	Hector Germán Cabrera	5.845841	6	Soltero	Carnicero	0971.885551	Hector
2	Daihy Carlos Ayala	3.645470	3	Soltero	Mecanico	0982.647603	Daihy
3	Vigilio Pochaco	3.798020	4	Soltero	Albañil	94.831499	Vigilio
4	Eliseo Briter Vera	4.934.157	1	1	Heroe	93547672	Eliseo
5	Catalino Romero Gonzalez	6.043887	No	Soltero	Albañil	92899411	Catalino
6	Amirael Briter Sobrelis	4.426494	5	11	Albañil	85.848492	Amirael
7	Nelson Torres Benitez	4.978434	1	11	Chofer	86305001	Nelson
8	Progrito Maidana Yara	5.767405	1	11	Topico	94.306747	Progrito
9	Abraham Morser IRIARTE	6.261576	1	11	Chofer	92997036	Abraham
10	Jorge Martinez Pharrino	5.037506	No	Soltero	Mecanico	92638777	Jorge
11	Jose Gonzalez Cabrera	6.783145	No	Soltero	Rep. Motor	91.195.848	Jose
12	Freddy Galindo Ovelar	5.892759	1	Soltero	Electricista	91.449168	Freddy
13	Arnaldo Martinez Sankovic	7.669796	1	Cesado	Metales	86793130	Arnaldo
14	Carlos Chavez	4.878.880	1	Soltero	Pintor	83.569674	Carlos
15	Alfredo Molero Delacruz	3.435878	1	11	Electricista	82.298970	Alfredo
16	Angel Daniel Torres	4.873477	1	Conjuntado	Vendedor	81.614401	Angel
17	Emilio Centenas	5.07636	No	11	Vendedor	71.537380	Emilio
18	Alcides Centenas	4.547640	3	11	Albañil	86.463271	Alcides
19	Juan Esteban Centenas	4.106372	No	11	Albañil	---	Juan
20	Picardo Luzardo Gomez	4.303535	1	11	Pintor	94.588873	Picardo
21	Cipriano Belato	3.45701	2	Cesado	Albañil	---	Cipriano
22	Juan Sugasti Nacecia	2.991656	3	Soltero	Deposito	82.215485	Juan
23	Jorge Leguizamo	4.427884	4	Soltero	Heroe	86.503431	Jorge
24	Osman Ortigosa Duarte	3.544912	1	11	11	---	Osman
25	Adolfo Martinez Bogacho	4.658877	No	Soltero	Albañil	---	Adolfo

Responsable del Proyecto

Promotor del Proyecto.

92

PROYECTO, CONJUNTO HABITACIONAL

& PTO- ZONA VARIOS &

LISTADOS DE Asociados benefactores CONDIS-ACER.py.

ZONA O COMUNIDAD, **Heroe Del Chaco** DISTRITOTO: **Luque**

N° 476 - 500

N°	Nombres Y Apellidos	N° de C.I	Hijos	Est. CIVIL	Ocupación	N° Teléfonos	Ap.Volt
1	Julio Cesar Ucedo	5299438	2	Soltero	Albañil	84-144.959	Julio Ucedo
2	Roberto Diaz Valdez	2326549	4	11	Albañil	84-988.961	Roberto Diaz
3	Francisco Chaperro Uscaria	1.846336	No.	11	Vendedor	84.231.975	Francisco
4	Hugo Iglesias Vallejos	4.786080	1	11	Paradero	42358.370	Hugo Iglesias
5	Luciano Jimenez Tecunas	1.997.057	1	11	Elect.	94-19-5011	Luciano
6	Roberto Villalba Garcia	2212130	7	11	Albañil	82579717	Roberto
7	Prodiso Lezcano Benitez	6.291.881	No	11	Supermercado	91-193.911	Prodiso
8	Emmerichs Alvarez C.	4932437	2	11	Conductor	86.881.802	Emmerichs
9	Milcrados Flores Cardoso	1.496325	1	11	Elect.	85577046	Milcrados
10	Ricardo Arzamendi Arías	4467555	1	11	Cocinero	91-478923	Ricardo
11	Roque Lopez	4.542739	2	Casado	Herrero	85-873451	Roque Lopez
12	Gilsán Gonzalez	5.260966	2	Soltero	Albañil	81.850710	Gilsán
13	Antonio Lopez Perez	6.072584	2	11	11	83258.929	Antonio
14	Luis Delgado Gonzalez	3.773.814	2	Casado	Herrero	82.445972	Luis Delgado
15	Alejandro Silvano Gonzalez	3.856675	1	Soltero	Albañil	94-616.825	Alejandro
16	Sofronino Patiño Gallego	4.146.902	2	Casado	Vendedor	85-352.111	Sofronino
17	Carlos Gonzalez Fonseca	5.289.351	1	Soltero	---	94728543	Carlos
18	Isael Medina Ruiz	4.644.758	1	11	Mecan.	92-883.721	Isael
19	Eligia Casilla Ortega	3465406	1	11	Vendedor	83.459.774	Eligia
20	Miguel Solis Palma	4.369.175	3	11	Mecanico	84-174.630	Miguel
21	Enrique Gonzalez Delgado	4.652920	2	11	Plastero	71.757.216	Enrique
22	Carlos Pinto Canete	6791.611	1	11	Carpintero	84-277.805	Carlos Pinto
23	Jorge Delgado	3.913.889	3	Casado	Seguridad	82.656.996	Jorge
24	Jorge Paredes Gonzalez	4.336.812	2	Casado	Elect.	83.249.323	Jorge
25	Cristian Jose Sanchez V.	4635772	3	Soltero	Tecnico El.	82.525.176	Cristian

Responsable del Proyecto

Promotor del Proyecto.

PROYECTO, CONJUNTO HABITACIONAL

& PTO- ZONA VARIOS &

93

LISTADOS DE Asociados benefactores CONDIS-ACER.py.

ZONA O COMUNIDAD, **Herode Del Chaco** DISTRITOTO: **Luque**

N°	Nombres Y Apellidos	N° de C.I	Hijos	Est. CIVIL	Ocupación	N° Teléfonos	Ap.Volt
1	Agustin Aice Pereira	3.439.559	3	Soltero	Costurera	82-125635	M. 200
2	Carlos Fabian Pereira	6.747701	2	11	Mecanico	94.994783	M. 200
3	Julio Cabral Lopez	5.998689	1	11	Pintor	75.494724	M. 200
4	Cristian Afonso Ferreira	6.698902	1	11	Aya. Alhail	---	M. 200
5	Jonathan Jara Rotela	4.647.847	1/0	11	Electri.	---	M. 200
6	Algel Velazquez Nibralos	4.394.097	2	11	Alhail	82-900474	M. 200
7	Elvio Berned Samuela	4.442212	1	11	11	82.978014	M. 200
8	Miguel Octavio Pios	5.028.672	1/0	Soltero	Alhail	92.592033	M. 200
9	Edgar Jara Jara	7.051.473	2	11	Estibado.	91.223078	M. 200
10	Rodrigo Rios	6.048480	1/2	11	Elect.	92.545160	M. 200
11	Ever Portillo Mergelaz	4.925949	1	11	Alhail	86.678907	M. 200
12	Benito Ortiz Diaz	2.586982	5	11	Alhail	84.457242	M. 200
13	Pedro Dominguez Alvarez	5.889.543	1/2	11	11	81-828424	M. 200
14	Almendra Amarillo Acuña	4.305016	1	11	Publica Funcionaria	86.240115	M. 200
15	Antoniano Ovalar Pereira	3.627049	3	Casado	Ter. Ref.	95.2910496	M. 200
16	Marcelina Sanchez	5.388964	3	Soltero	Pianero	82.670667	M. 200
17	Jose Maria Bracho	4.630.991	1	11	Mecanico	92.243043	M. 200
18	Cesar Acosta Lopez	3.211.823	3	Casado	Chofer	82.960700	M. 200
19	Rodrigo Boné Leguizamón	4.690564	1	Soltero	Mecanico	84.831226	M. 200
20	Victor Nunez Centurion	4.382.041	1	11	Charterero	---	M. 200
21	Marino D. Acosta	7.945831	1/0	11	Pintor	92-880169	M. 200
22	Victor Ueja Ramirez	5.862207	2	11	Alhail	82.894635	M. 200
23	Derlis Ortega Gomez	5.036201	2	Casado	Herrero	94.824047	M. 200
24	Carlos Serviani	5.370196	2	11	Fabrica	82.365309	M. 200
25	Francisco M. Ferreira Martinez	2.183.795	1	Soltero	Elect.	91.481644	M. 200

Responsable del Proyecto

Promotor del Proyecto.

82

"CAMPAÑA" SOY 10-ML Y JUNTOS SOMOS 50-ML

PROYECTO, CONJUNTO HABITACIONAL

& PTO- ZONA VARIOS &

94
00004

LISTADOS DE Asociados benefactores CONDIS-ACER.py.

ZONA O COMUNIDAD, Herce Del chaco DISTRITOTO: **Luyque**

N° 476 - 500

N°	Nombres Y Apellidos	N° de C.I	Hijos	Est. CIVIL	Ocupación	N° Teléfonos	Ap. Volt
1	Miguel Franco Aguilera	4.693635	1	Soltero	Costurero	82.70.1024	Miguel
2	Fredy Farina Nicolas	3.996623	2		Carricero	71.386833	Fredy
3	Jose Gomez Galeano	5.798047	No		Albañil	92.965017	Jose
4	Gerardo Barza Jara	3.715199	3	Casado	Chofer	84.781560	Gerardo
5	Francisco Cabrera Martinez	4.656036	1/2	Soltero	Carpintero	83.578178	Francisco
6	Gustavo Barza	3.886.172	NO		Vendedor	82.696041	Gustavo
7	Adalberto Franco Benes	3.827010	1		Transporte	81.140275	Adalberto
8	Albino Pereira	4.327599	1		V. de Cable	72.213632	Albino
9	Francisco Nacenda Aguilera	3.437.898	2	Casado	Vendedor	76.962133	Francisco
10	Hugo Servin Gonzalez	2.325139	2	Casado	Vendedor	81.558715	Hugo
11	Edu. Sr Barboza Puya	5027.969	1	Soltero	Albañil	85.502066	Edu. Sr
12	Ricardo Buenveniste	6.68346	5			91.259555	Ricardo
13	Erasmio Fabian Muden	3.896.997	1/2		Carpintero	—	Erasmio
14	Ruben Alvarez Vareiro	3.468931	5		Mp.	92.788913	Ruben
15	Delia Estela Bardin	3.212516	2		Cosera	82.635711	Delia
16	Denis Gonzalez Chavez	4.751495	1		Albañil	84.557222	Denis
17	Shirley Parales Retalta	5.013.802	1		Am. de casa	2000 pagado	Shirley
18	Antonio Garrido	1.9159392	4			—	Antonio
19	Juan Valiente Lugo	3.803.665	4	Casado	Refrigerador	82.680490	Juan
20	Norma Paola Alfaro	6.247526	1		Am. de casa	82.2672970	Norma
21	Oscar Benitez Oclar	4.928005	1	Soltero	Sacolinero	81.835224	Oscar
22	Sergio Victor Jara	4.790505	2		Taxista	91.431850	Sergio
23	Beicinta Fernandez	3.614422	3		Am. de casa	—	Beicinta
24	Caren Rivera	4.971300	1			—	Caren
25	Jose Martinez	3.916370	2	Casado	Vendedor Est.	91.501591	Jose

Responsable del Proyecto

Promotor del Proyecto.

"CAMPAÑA" SOY 10-ML Y JUNTOS SOMOS 50-ML

PROYECTO, CONJUNTO HABITACIONAL

& PTO- ZONA VARIOS&

00065

LISTADOS DE Asociados benefactores CONDIS-ACER.py.

ZONA O COMUNIDAD, Heroe Del Chaco DISTRITOTO: Luque

N° 476 - 500

N°	Nombres Y Apellidos	N° de C.I	Hijos	Est. CIVIL	Ocupación	N° Teléfonos	Ap.Volt
1	Silvia L. Borzani	3779925	.	Soltera	EMPLEADA	82 257078	Silvia
2	Graciela Galiano	2645351	7	CASADA	EMPLEADA		Graciela
3	ANDREA E. Galiano	3 629 389	2	Soltera	EMPLEADA	85 635748	Andrea
4	MARIA E. Lago	4730214	7	"	ANALISTA	91 606106	Maria E.
5	NORMA B. SANCHEZ	5720276	1	"	ANALISTA	82 939364	Norma B.
6	Luis Villalba	129 1553	3	CASADA	ANALISTA	86530299	Luis
7	Emilce Galeano	6259377	1	Soltero	EMPLEADA	85 803666	Emilce
8	Manoel Ganeiro	7202406	1	Soltero	"	85758208	Manoel
9	Blaise J. Fariña	6841011	.	"	DIABOL	95 631692	Blaise
10	NATHASHA FRANCO	5278752	1	"	EMPLEADA	86646449	Nathasha
11	Daniel Solis	1 885465	3	Soltero	DIABOL	86 325312	D.
12	Franco R. Uwambwe	458 1335	1	CASADA	DIABOL	85 814924	R.
13	Daniel Borzani	807332	1	CASADA	DIABOL	84 456107	D.
14	Reinaldo Borzani	4364673	3	divorciado	Director	84 935428	R.
15	ELAINE D. DINE	444785	1	Soltera	EMPLEADA		E.
16	Sara Frances					86-79725	
17	Juan Alberto Moran	1635902	4	casado	Abogado	098632686	Juan
A 18	Sabrina Maidenei	1 251 709	6	Soltera	empleada	82 76145	Sabrina
A 19	Angela M. Solis	2 88 552	3	"	Maestros	94 587763	Angela
A 20	Magna V. Benitez Rojas	3.64530A	2	"	Ana de casa	82-622709	Magna
P 21	Ariel Rojas Ortiz	5989004	No	Concubino	Cajero	81-589936	Ariel
P 22	Miguel Vera	5 212252	1	Acompañado	Comercio	87-984432	Miguel
P 23	Oscar Villalba	5226489	1	Concubinado	Electricista	51	Oscar
A 24	Glady Palomares	930 466	4	Concubino	Ana de casa	81 962477	Glady
A 25	Luis Nacedo	4797258	2	Concubinado	Vendedor	81402321	Luis

Responsable del Proyecto

Promotor del Proyecto.

PROYECTO, CONJUNTO HABITACIONAL

& PTO- ZONA VARIOS &

00066

LISTADOS DE Asociados benefactores CONDIS-ACER.py.

ZONA O COMUNIDAD, Heroe Del Chaco DISTRITOTO: Luque

N°	Nombres Y Apellidos	N° de C.I	Hijos	Est. CIVIL	Ocupación	N° Teléfonos	Ap.Volt
1	Jesica Blodwin Duru	5.378.156.	2.	concebiada.	Empleado.		Prosi co
2	Ursula Arce Jemel	4.103398.	5.	NO	Amo de casa	0982.745976	Ursula
3	Amor Helen Klotz Slen	5.018.669.	1.	concebiada.	Universidad	0991.223070	Amor Helen
4	Biz Juana Yango de Polon	4.703093.		concebiada.	Amo de casa	0982.786595	Biz Juana
5	Beata Barbara Oviedo	2.817218.	3.	concebiada.	Construccion	0991.199086	Beata
6	Stepani Pico Torres	5.526.589		concebiada.	Empleado	0985.382522	Stepani
7	Yerbaia Juan Yangel		1	soltero	Empleado	09	
8	Agustina Torres Ojeda	4.294.264.	1.	soltera	Empleado	098653454	Agustina
9	Estela Mary Bernol Tomedio	2.122440.	1.	divorciada.	Universidad	0981687245	Estela
10	Fanny Dalila Estigarribia P.	4.662022.	1.	concebiada.	Empleado.	0986.32566	Fanny
11	Marion Emil de Puerto Lopez	350.376.	3.	concebiada.	Empleado	0982215.485	Marion
12	Ignacia Juana de Fontana de	718.566.	3.	concebiada.	Empleado	0982857917	Ignacia
13	Ruth Diana de Sotomayor J.	4.994405.	2	concebiada.	Amo de casa	0986896000	Ruth
14	Ayuda Heriberto de Jara	4.888791	1.	soltero	Independiente		Ayuda
15	Pedro Aquino Are	5.769472.	2.	concebiada.	Albañil	0992.745246	Pedro
16	Pedro Ramon Valente Fernandez	5.198312	1.	concebiada.	Herrero.	09916624	Pedro
17	Gustavo Saul Guimera Jara	6.254176.	1		Constructor	0394541779	Gustavo
18	Martín Piedad Aquino	6.559480.	2.	concebiada.	Chofer.	09	Martin
19	Marlyis Martina Guerrero	2.009776.	4.	concebiada.	Amo de casa	0961.71481	Marlyis
A 20	Cecilia María de Olivares	1.224.489.	1.	concebiada.	Constructora	0986354466	Cecilia
P 21	Marlyis Martina	4.144179.	2.	concebiada.	Amo de casa	0992.461351	Marlyis
A 22	Lucila Lorena de Vargas	4.121635.	2.	concebiada.	Amo de casa	09 X	Lucila
A 23	Bonifacio Fernandez	1.328.168.	1.	concebiada.	Mecánico	0982-365710	Bonifacio
P 24	Carlos Roman Sandoval	779410.	1.	concebiada.	Universidad	0981627315	Carlos
P 25	Hector José de la Cruz Ontivero	5032258.		concebiada.	Mecánico	0994271713	Hector

Responsable del Proyecto

Promotor del Proyecto.

PROYECTO, CONJUNTO HABITACIONAL**& PTO- ZONA VARIOS &****LISTADOS DE Asociados benefactores CONDIS-ACER.py.**ZONA O COMUNIDAD, *Hecce Delchaco* DISTRITOTO: *Luyue*

27

N°	Nombres Y Apellidos	N° de C.I	Hijos	Est. CIVIL	Ocupación	N° 476 - 500	
						N° Teléfonos	Ap.Volt
1	Rosalina Franco	5090869	5	Soltera	Ama de casa	94-592394	
2	Misner Paola Medina	6041637	2		Ama de casa		
3	Melisa Volasgra Villagra	4.693.180	1	Soltero	Manil	94742334	
4	Amplia Concepción Medina	2.340933	4		Ama de casa	85-7091872	
5	Juan Jacobo Santa Coda Benitez		6	Casado	Construcción		
6	Edith Caniza Diaz	6065420	1	Soltera	Ama de casa	88-714512	
7	Maria Benitez Medina	2.252525	6	Soltera	Ama de casa		
8	Miguel Villalba Mendoza	2.270709	3	Casado	Chofer	84772968	
9	Maria Picholobana	5.654799	1	Soltero	Seguridad	84.921238	
10	Cintya Gomez Escobar	5.758740	1		Recepcion	92.945017	
11	Diana Elizabeth Cantan	4413275	1	Casado	Ama de casa	84.668208	
12	Francisco Jose Grande Cabrera	2.218392	3	Casado	Vendedor	94702527	
13	Eraziel Antonio Cabrera	4.653243	2	Soltero	Arbolante Vendedor		
14	Francisco Leguizamon	2.575728	2	Soltero	Chofer		
15	Este Fania Cabrera	4.657496	2	Soltera	Ama de casa	76.542013	
16	Maria Benitez	1.850906	4	Casada	Ama de casa	94456356	
17	Luis Duartes	3779222	2	Soltero	Empleado	92681772	
18	Aureliana Gonzalez	3885672	1	Soltera	Ama de casa	86302293	
19	Francisco Orosco	463302	2	acompañante	Construcción	82793720	
20	Maria Caban	5285201	2	Soltera	Ama de casa	82.939105	
21	Jonis Gonzalez	5169647	1	Soltero	Empleado	82868007	
22	Ramona Rojas	874765	3	Vda	Ama de casa	94945059	
23	Adriana Cano	31352817	5	Casado	Manil	81150061	
24	Adriana Jani	4331706	5	Casada	Ama de casa	99199801	
25	Franca Rojas	4022567	3	Soltera	Manifiesto	84501019	

Responsable del Proyecto

Promotor del Proyecto.

86

"CAMPAÑA" SOY 10-ML Y JUNTOS SOMOS 50-ML

PROYECTO, CONJUNTO HABITACIONAL

00068

& PTO- ZONA VARIOS &

LISTADOS DE Asociados benefactores CONDIS-ACER.py:

ZONA O COMUNIDAD, Herce Del chaco DISTRITOTO: Luque

N° 476 - 500

N°	Nombres Y Apellidos	N° de C.I	Hijos	Est. CIVIL	Ocupación	N° Teléfonos	Ap.Volt
1	Ceferina Aguirre	2965194	1	soltera	Amo de casa		NO F
2	Miriam Jara	4306718	1	soltera	Amo de casa	91-544881	
3	Claudia Melara	5404685	5	casada	Amo de casa	82443212	
4	Norma Ramirez	4478458	7	soltera	Amo de casa	82 824635	N/A
5	Juan Baez	453350	1	conceivido	Homero	91 334450	
6	Julio Sosa	3.657.98		soltero	Chofer	95 30386	
7	Mario Benitez	722683	3	separado	costurera	83 26050	
8	Zunij Maeco	3647851	3	soltera	cocinera	95 174298	
9	Cintia Wagata	4365877	3	soltera	Amo de casa	94544127	
10	Mariza Jerez	4832408	1	soltera	Amo de casa	91 981523	
11	Claudia Caballero	6511346	1	conceivido	Amo de casa	72 938993	
12	Irma Rodriguez	6404424	1	soltera	Amo de casa	62 27040	
13	Tereza Almidon	4363152	2	conceivido	Amo de casa	44 631191	
14	Lurdes Gimenez	3434327	-	soltera	Amo de casa	81 560182	
15	Gloria Gimenez	4858603	1	soltera	Empleada	82 285473	
16	Tania Franco	4495202	-	soltera	Amo de casa	71 587057	
17	Elva Zarate	1510750	4	soltera	Amo de casa	91 276367	
18					Abandonada		
19	Mirna Rivatela	4249437	1	soltera	Amo de casa	86530294	
20	Roberto Paredes	6923164		conceivido	Empleado	45410857	
21	Daniel Cabrera	4516933	2	casado	Empleado	93 363432	
22	Cristina Cabelles	6012600	2	conceivido	Empleado	92 913925	
23	Arnaldo Mora	4956380	1	conceivido	Guardia	83 902133	
24	Gabriela Frutos	6549163	-	conceivido	Empleado	82 604576	
25	Estaci a Gonzales	3390969	3	separado	Vendedora	92 413255	

Responsable del Proyecto

Promotor del Proyecto.

PROYECTO, CONJUNTO HABITACIONAL

& PTO- ZONA VARIOS &

LISTADOS DE Asociados benefactores CONDIS-ACER.py.

ZONA O COMUNIDAD, Heroe Del Chaco DISTRITOTO: Luque

99

N°	Nombres Y Apellidos	N° de C.I	Hijos	Est. CIVIL	Ocupación	N° Teléfonos	Ap. Volt
1	Rosa Avalos	5350920	1	Soltera	Amade Casa	84746967	Rosa
2	Ruth Matheo	4932494	1	acompañado	Amade Casa	91972483	Ruth
3	Armando Martínez	2973281	1	Soltero	Emp. escuela	84809240	Armando
4	Guisela Contrera	3928529	1	Casada	Amade Casa	85273395	Guisela
5	Marcela Leiva	4294761	2	Soltera	Amade Casa	1	Marcela
6	Maria Britez	6358766	1	Soltera	Amade Casa	71311116	Maria
7	Maria Britez	5270320	2	Soltera	Amade Casa	71311116	Maria
8	Victoria Duarte	5341133	1	Soltera	Emp. escuela	86316602	Victoria
9	Fanny Bautista	3701884	2	Soltera	Funcionaria	71664392	Fanny
10	Alfredo Bando	6386074	1	acompañado	Seguridad	82583806	Alfredo
11	Iseneia Maidens	3855937	2	acompañado	Confiteria	81680328	Iseneia
12	Rafael Vozquez	5875213	2	acompañado	Cocinero	849707525	Rafael
13	Nancy Medina	3995111	2	Separado	Amade Casa	84692125	Nancy
14	Jonathan Torres	7562552	1	acompañado	Pintor	91660698	Jonathan
15	Sipirano Corralan	2433433	4	Soltero	Func. Publico		Sipirano
16	Marcelino Candias	4.700325	1	Acompañado	Seguridad	098653029	Marcelino
17	Marcelo DE Jesús	6.186622	-	Acompañado	Pintor	0993652025	Marcelo
18	Liz Carolina Pérez Lopez	4.374297	2	Soltera	Amade Casa	0982428880	Liz C. Pérez
19	Diego Ivan Sanabria Dure	7541582		Soltero	Costurero	0982584971	Diego
20	Hugo Gabriel Eiminet	3357757	1	Soltero	Albañil	0982329518	Hugo
21	Juan Rafael Ramos Almiron	5457647	1	Acompañado	Cocinero	0982848614	Juan
22	Lorenzo Bonales	5.181923	1	Acompañado	Mecanico	0992251531	Lorenzo
23	Ignacio Villalba Jeca	2667754	2	Separado	Pintor	0982583743	Ignacio
24	Eustaquio Almiron	3604912	5	Soltero	Albañil	0986161990	Eustaquio
25	Romina Molines	4.666806	1	Soltera	Amade Casa	0986121008	Romina

Responsable del Proyecto

Promotor del Proyecto.

"CAMPAÑA" SOY 10-ML Y JUNTOS SOMOS 50-ML

88

PROYECTO, CONJUNTO HABITACIONAL

& PTO- ZONA VARIOS &

39

LISTADOS DE Asociados benefactores CONDIS-ACER.py.

ZONA O COMUNIDAD, Heroe Del chaco DISTRITOTO: Lugue.

N°	Nombres Y Apellidos	N° de C.I	Hijos	Est. CIVIL	Ocupación	N° Teléfonos	Ap.Volt
1	Yanina Blanco	4 10 36 65		soltera	Empleada	84 24 93 57	46
2	Luis Antonio Flor O'Leary	4 36 3 156					
3	Pedro Agustin Ouedo		1	Soltero	Albañil	0994 9 18 343	P. Ouedo
4	Eraciela Peralta	2560055	1	Soltera	Amade Casa	0994 9 18 360	P. Ouedo
5	Maria Pereira Otil	4747688	3	Soltera	Amade Casa	0986 57 95 67	U. Pereira
6	José Blanco	44 19 913		Soltero	Empleado	84 24 93 57	J. B.
7	Victor Pereira	38 07 394	1	Acompañado	Electricista	82 10 9 8 15.	V. Pereira
8	Felisa Gutierrez	386 86 87	3	Acompañada	A D Casa	86 20 59 41	Selva, D. Gut.
9	Eames Cabrera Sebastiana	3 374782	4	Acompañada	A D Casa	84 22 0 2 97	E. Cabrera
10	Dahiana Elizabeth Espinola	4784200	3	Acompañada	Empleada	84 56 7 4 10	R. Espinola
11	Rodrigo Arnoldo Miranda	3. 80 9 5 17	3	Acompañado	Chofes	0984 9 14 90 46	R. Miranda
12	Tomasa Villalba	4298309	3	Acompañada	Ade casa	0984 81 4 67	Tomasa
13	Sosmin Benitez	4353566	1	Soltera	Estudiante	0984 6 7 9 7 29	S. Benitez
14	Mauricio Davalos	5. 107 354	4	Soltero	Albañil	0992 305 900	Mauricio
15	Elvira Ozuña Y Fran	2338625	6	Soltera	Amade Casa	0994 8 9 3 7 66	E. Ozuña
16	Stela Mary Martinez Ramirez	1373.520	2	Soltera	Amade Casa	0992 355 640	S. Ramirez
17	Blanca Rosa Martinez Estene	5203931	1	Soltera	Domestica	0983 907 461	B. Estene
18	Luisa Roman Ouedo	4981791	1	Soltera	Amade Casa	0984 307 634	L. Ouedo
19	José DE LA CRUZ	5. 301 7 11	1	Acompañado	Lavadero	0971 85 75 67	J. Cruz
20	Eregorio Bribuela Gimenez	4999 196	1	Acompañado	chofer	0972 286 119	E. Bribuela
21	Barcelicio Roa Morel	321 5523	3	Acompañado	Canillita	0983 849 918	B. Roa
22	Francisca Morel de Roa	199 19 66	3	Casada	Canillita	0992 882 946	F. Morel
23	Anastacio Roa	4352251	2	Acompañado	Pinor	0992 882 946	A. Roa
24	Maria Elizabeth Bracho	4 637 167	3	Casada	Limpiedora	961 44 2435	M. Bracho
25	Maria Paula Marti Cardozo	5 166 184	1	Soltera	Niñera	091 44 13 49	M. Cardozo

Responsable del Proyecto

Promotor del Proyecto.

PROYECTO, CONJUNTO HABITACIONAL

& PTO- ZONA VARIOS &

00971

LISTADOS DE Asociados benefactores CONDIS-ACER.py.

ZONA O COMUNIDAD: Herce Belchano DISTRITOTO: Luján

N° 476 - 500

N°	Nombres Y Apellidos	N° de C.I	Hijos	Est. CIVIL	Ocupación	N° Teléfonos	Ap.Volt
1 P	Veronica Arales Samier	1 093694.	2.	concebirado	Amadecora.	0984 362563.	Veronica Arales
2 A	Rocio Tarjemin Parra Aranzilla	4-478469	1.	soltera	Propana.	0982624480.	Rocio Tarjemin
3 A	Norma González Rojas	3-956678.	4.	soltera	Compluda	0984-416159	Norma González
4 A	Mano Bencio Davalos F.	4-302-261		concebirado	Compluda	0992-625036.	Mano Bencio
5 P	Mano Isidro Rodriguez	2-633-018.	2.	ido	chudeten.	09	Mano Isidro
6 P	Familio Florentin Torres Mudoz	3-535-280.	1	concebirado	Compluda	0982-900238.	Familio Torres
7 A	Rolando Barboza Villalba	2-633-645.	2.	concebirado	trijera	0994-100710.	Rolando Barboza
8 P	Rogelio Mudoz Rojas	2-545-402.	1		Pueto	0984-516486.	Rogelio Mudoz
9 A	Virgilio Miguel Rojas A	2421-965.	3	concebirado	Funcionario	0984-422-359.	Virgilio Rojas
10 P	Jorge Marcelo Lima Salinas	2-468-342.	4.	concebirado	Seguridad	0991-220533	Jorge Lima
11 A	Rais Wbaldo Coronel P.	2-181-354.		concebirado	Cocinero	0981-162035.	Rais Coronel
12 A	Fernando Daniel Dominguez	3633844.	1.	concebirado	Compluda	0991-291407	Fernando Dominguez
13 A	Richard Gabriel Vigorez B.	5-718-753.	1	concebirado	Parador	0992-252051	Richard Vigorez
14 A	Edelio Francisco Ramirez Jara	4-687-444	2.	concebirado	Albañil	0994-506936.	Edelio Ramirez
15 A	Sergio Valentin Robina Jara	3-624-333	1.	concebirado	Playero.	0992-878697	Sergio Robina
16 A	Esteban Rami Yacis		3.	concebirado	Amadecora	0991-315231.	Esteban Rami
17 A	Alejo Belina Contreras	3379359.	5.	Parado.	Amadecora	0971-550419	Alejo Contreras
18 A	Hugo Alcedo Rodriguez Frei	3-493428.	2	concebirado	Refrigeracion	0986-644058	Hugo Rodriguez
19 A	Juan Delorenz Canete Sanchez	3-363774.	2	concebirado	Constructor	0992-24496	Juan Delorenz
20 P	Elvio Artemio Monreal Gónz	3-743185.	1.	concebirado	Electricista	0991-254524	Elvio Monreal
21 P	Dani Vidal Rojas	5406650.					Dani Vidal
22 P	Martha Florin	7-128-203.					Martha Florin
23 P	Bhoni Fernando Rojas	5459375.					Bhoni Rojas
24 P	Amelio Haze Villalba Añi	4-682-028.		concebirado	Parador.	0986-872-223.	Amelio Haze
25 P	Nelson Darío Martínez	4050953.	2.	concebirado	Albañil	09	Nelson Martínez

Responsable del Proyecto

Promotor del Proyecto.

"CAMPAÑA" SOY 10-ML Y JUNTOS SOMOS 50-ML

PROYECTO, CONJUNTO HABITACIONAL

& PTO- ZONA VARIOS &

LISTADOS DE Asociados benefactores CONDIS-ACER.DY.

ZONA O COMUNIDAD, Héroce Del chaco DISTRITOTO: Luque

B2

00372

N°	Nombres Y Apellidos	N° de C.I	Hijos	Est. CIVIL	Ocupación	N° Teléfonos	Ap Volt
1A	Christian Bogado	3523 144	2	concupido	Geotor	91 426 913	
2P	Petrona Meza	9373.710	6	soltera	Vendedora	41 575210	
3A	Rafaela Babadi'llu	4430537		soltera	Vendedora	91 611002	
4P	Gilce Ortiz	4409052	2	concupido	Asna de casa	91 452281	
5P	María Ortiz 5.644983	4409050	1	concupido	Asna de casa	91 452281	
6A	Catalina Cuevas	1903607	5	soltera	Guasido		
7P	Franco Franco	780190	1	soltera	Asna de casa	92 723272	
8P	Aldo Paredes	9083443	1	soltera	CBoper	41 346399	
9A	Jesica Jora	4954556	2				
10A	Dolce Delvalle	3688846	5	soltera	Vendedora	0984 1866	
11A	Marcela Delvalle	6593621	1	soltera	Vendedora	0992 464088	
12A	José Jora	7374009				0983 9488	
13A	Marisa Jora	5101905				91- 244252	
14A	Jesica Yampala	5-181959	1	soltera	Empleado	0982 86807	
15A	Romina Mares	7639332	1	soltera	Empleado	0984 277022	
16A	Johana Rojas	3900051	1	concupido	Empleado	0914 703288	
17P	Janet Ariela	3880305	2	concupido	Heros	0982 40590	
18A	Fátima y Elizabeth Anticrup	6564855	2	soltera	Vendedora	0776 398297	
19A	María Román Jora Cardozo	4.146256	2	concupido	Constructor	0981 612022	
20A	Reides Román Jora Jorani	4 475669		concupido	Empleado	0992 545374	
21P	Victor Herman Bogado Jorda	3646382	2	concupido	Empleado	0979 192257	
22A	Diego Antonio Segovia	5489719				0983 343379	
23P	Claudia Janet Mercado	4549837	2	casado	Empleado	0986 845558	
24P	María Estela Calderoli	1984965	2	Acompañado	Empleado	0993 500469	
25A	Francisco Javier Ortiz	1478079	5	Casado	Albañil	0987 626340	

Responsable del Proyecto

Promotor del Proyecto.

"CAMPAÑA" SOY 10-ML Y JUNTOS SOMOS 50-ML

91

**PROYECTO, CONJUNTO HABITACIONAL
& PTO- ZONA VARIOS&**

837
22
1812

LISTADOS DE Asociados benefactores CONDIS-ACER.py.
ZONA O COMUNIDAD: HEROES DEL CHACO DISTRITO: JUQUE

60073

N°	Nombres Y Apellidos	N° de C.I	Hijos	Est. CIVIL	Ocupación	N° Teléfonos	Ap.Volt
1	A. Agueda Scedad Orbellado	4893791	1	soltera	Amadora	0971593729	
2	P. Esterino Lopez	4045715	4	soltero	Pintor	099426952	
3	A. Amado Tasa	3638010	1	soltero	Pintor	0996381550	
4	P. Mario Apolonio Insaurralde	3395396	2	concubinario	Enero	0986701426	
5	A. Alba Coleano	1310469	2	casado	Amadora	0952903083	
6	A. Fatima Yemena Barua	3485986	1	soltera	Empleado	098440261	
7	A. Fulvio Beliciana Mallizo	5095388	3	concubinario	Empleado	0986541897	
8	A. Laura Miliano Juan	5543104	8	soltera	Empleado	0991793572	
9	A. Amelio Valdez	2544105	5	soltera	Empleado	0986785188	
10	P. Mario Noelia Yancy	5214784	1	soltera	Empleado	0971595261	
11	A. Lidono Cruz	1867608	3	casado	Albañil	0985700736	
12	A. Crespino Harcon	1489511	1			096236830	
13							
14							
15							
16							
17							
18							
19							
20							
21							
22							
23							
24							
25							

.....
Responsable del Proyecto

.....
Promotor del Proyecto.

92



Municipalidad de San Pedro de Ycuamandyyú

Avda. Braulio Zelada esq. Jóvenes por la Democracia

Teléf. - Fax 0342 222252

0342 222802

e-mail: munispycumanddyu@gmail.com

DISPOSICION DE LOS
SEÑORES DIPUTADOS

San Pedro del Ycuamandyyú, 16 de julio de 2018.-

Diputado Nacional
Miguel Jorge Cuevas Ruiz Díaz,
Presidente de la Cámara de Diputados.

Presente

H. CAMARA DE DIPUTADOS	
SECRETARIA GENERAL	
DIRECCION DE PROYECTOS EN ESTUDIO	
Fecha de Entrada Asunción:	18 JUL 2018
Según Acta N°:	03 Sesión ORD
Expediente N°:	47618

EXP: 1847909

El Intendente municipal de la ciudad de San Pedro de Ycuamandyyú Prof. Gustavo Rodríguez Leguizamón tiene la complacencia de dirigirse a Vuestra Honorabilidad y por su intermedio a los demás miembros de éste alto cuerpo legislativo, en conocimiento de la ardua y proficua labor frente a la cámara baja, solicita respetuosamente sus buenos oficios para aprobar y autorizar la transferencia a título gratuito Fracción "C" (1 ha. 5.435 m2. 6.037 cm2.) de la finca N°2.885 CTA. CTE. CTRAL. N° 18-166-04 del distrito de San Pedro de Ycuamandyyú a favor del Servicio Nacional de Promoción Profesional (SNPP) que tendrá como destino exclusivo la construcción del Centro Tecnológico Sede - San Pedro de Ycuamandyyú, que encarna el mejoramiento de la calidad de vida y un sinfín de beneficios educativos para la población sampedrana; el petitorio obra de conformidad con el artículo 1 de la ley N° 4.947 que modifica el artículo 137 de la ley N° 3.966/10 "orgánica municipal", referente a los bienes del dominio privado municipal "Siempre y cuando sea para destinarlo a instituciones públicas de salud o educación, las Municipalidades podrán solicitar al Congreso Nacional la autorización correspondiente para transferir a título gratuito sus bienes de dominio privado municipal."

Sin otro motivo y en espera de una pronta y favorable respuesta aprovecho la ocasión para reiterar mis saludos.

Atentamente.



ABG. HUGO EVER AQUINO NOGUERA
SECRETARIO GENERAL



PROF. GUSTAVO ADOLFO RODRIGUEZ LEGUIZAMÓN
INTENDENTE MUNICIPAL

Erwin Gamarra
H.C.D.

Recibido 10/07/18
Dep
Gustavo Rodríguez Leguizamón
H.C.D.
C. Ases. Municipal

Dirección de Información y Gestión Legislativa H.C.D.	
Fecha:	10/07/18
Hora:	12:33
Recibido por:	Inanna Kael
OBS.:	02 pág

HONORABLE CAMARA DE DIPUTADOS
DIRECCION DE MESA DE ENTRADA
FECHA DE RECEPCION

DIA	MES	AÑO
17	07	2018

HORA: 13:35

Agustina Salinas
RESPONSABLE

A Disposición

municipales

A SCS
Antecedentes

"Sesquicentenario de la Epopeya Nacional: 1864 - 1870"



*Congreso Nacional
Honorable Cámara de Diputados*

Misión: "Legislar y controlar en representación del pueblo, mediante una gestión eficiente, eficaz y transparente."

Asunción, 8 de agosto de 2018

Señor
Dip. Nac. Miguel Jorge Cuevas Ruiz Diaz, Presidente
Honorable Cámara de Diputados

H. CAMARA DE DIPUTADOS	
SECRETARIA GENERAL	
DIRECCION DE PROYECTOS EN ESTUDIO	
Fecha de Entrega Asunción:
Según Acta N°.....	Sesión.....
Expediente N°.....	

De mi consideración:

Tengo el agrado de dirigirme a **Vuestra Honorabilidad**, y por su digno intermedio a los demás colegas que componen este Cuerpo Legislativo, a los efectos de presentar el Proyecto de Ley **"QUE DESAFECTA DEL DOMINIO PÚBLICO MUNICIPAL Y AUTORIZA A LA MUNICIPALIDAD DE SAN PEDRO DEL YCUAMANDYYÚ, A TRANSFERIR A TÍTULO GRATUITO A FAVOR DEL ESTADO PARAGUAYO - MINISTERIO DE TRABAJO, EMPLEO Y SEGURIDAD SOCIAL - SERVICIO NACIONAL DE PROMOCIÓN PROFESIONAL (SNPP), UN INMUEBLE INDIVIDUALIZADO COMO FRACCIÓN "C" PARTE DE LA FINCA N° 2885, CTA. CTE. CTRAL. N° 18-166-04, UBICADO EN LA CIUDAD DE SAN PEDRO DEL YCUAMANDYYÚ - DEPARTAMENTO SAN PEDRO, PARA ASIENTO DEL CENTRO TECNOLÓGICO"**.

Este proyecto tiene como propósito que a comunidad cuente con un Centro de Capacitación Laboral para la formación en oficios a jóvenes y adultos, para disminuir el desempleo en estos sectores vulnerables y así mejorar la calidad de vida de los habitantes de la zona, mediante la capacitación.

En espera del acompañamiento de los colegas Diputados, hago propicia la ocasión para saludarlo atentamente.

Dirección de Información y Gestión Legislativa	
H.C.D.	
Fecha:	18-09-18
Hora:	13:11
Recibido por:	Tara Dupdo
Obs.:	2 pcy

Néstor Fabian Ferrer
Néstor Fabian Ferrer
Diputado Nacional

Recibi 18/09/18
José
José María López

Vjor
18/09/18
Abel Isaac Lopez

HONORABLE CAMARA DE DIPUTADOS

DIRECCION DE MESA DE ENTRADA

FECHA DE RECEPCION

DIA

MES

AÑO

08

AGOSTO

2018

HORA:

13:55

Marycarmen Tejera

RESPONSABLE

