



*Congreso Nacional  
H. Cámara de Diputados*

## Décimo Cuarto Punto

► **PROYECTO DE LEY:** “QUE DESAFECTA DEL DOMINIO PÚBLICO MUNICIPAL Y AUTORIZA A LA MUNICIPALIDAD DE SAN PEDRO DEL YCUAMANDYÚ, A TRANSFERIR A TITULO GRATUITO A FAVOR DEL ESTADO PARAGUAYO – MINISTERIO DE TRABAJO, EMPLEO Y SEGURIDAD SOCIAL – SERVICIO NACIONAL DE PROMOCIÓN PROFESIONAL (SNPP), UN INMUEBLE INDIVIDUALIZADO COMO FRACCIÓN ‘C’ PARTE DE LA FINCA N° 2885, CTA. CTE. CTRAL. N° 18-166-04, UBICADO EN LA CIUDAD DE SAN PEDRO EL YCUAMANDYÚ – DEPARTAMENTO SAN PEDRO, PARA ASIENTO DEL CENTRO TECNOLÓGICO”.

► **ORIGEN:** Honorable Cámara de Diputados

► **FECHA DE ENTRADA:** 8/Agosto/2018

► **EXP. N°:** D-1847909

► **COMISION:** Asuntos Municipales y Departamentales que aconseja la aprobación

► **CANTIDAD DE VOTOS PARA SU APROBACIÓN O RECHAZO:** MAYORÍA SIMPLE

► **DECISIÓN:**.....

► **DESTINO:**.....



Congreso Nacional  
Honorable Cámara de Diputados  
Comisión de Asuntos Municipales y Departamentales.



**MISIÓN:** “Legislar y controlar en representación del pueblo, mediante una gestión eficiente, eficaz y transparente”

**VISIÓN:** “Un poder Legislativo con compromiso ético y social, orientado a brindar un servicio de excelencia”

Asunción, 12 de Diciembre de 2018

DCAMD N°: 26/2018  
EXPEDIENTE N°: D-1847909

**HONORABLE CAMARA:**

Vuestra Comisión de Asuntos Municipales y Departamentales os aconseja, **APROBAR** el Proyecto de Ley “**QUE DESAFECTA DEL DOMINIO PÚBLICO MUNICIPAL Y AUTORIZA A LA MUNICIPALIDAD DE SAN PEDRO DEL YCUAMANDYYÛ, A TRANSFERIR A TITULO GRATUITO A FAVOR DEL ESTADO PARAGUAYO – MINISTERIO DE TRABAJO, EMPLEO Y SEGURIDAD SOCIAL – SERVICIO NACIONAL DE PROMOCIÓN PROFECIONAL (SNPP), UN INMUBLE INDIVIDUALIZADO COMO FRACCIÓN “C” PARTE DE LA FINCA N° 2885, CTA.CTE. CTRAL. N° 18-166-04, UBICADO EN LA CIUDAD DE SAN PEDRO DEL YCUAMANDYYÛ – DEPARTAMENTO SAN PEDRO, PARA ASIENTO DEL CENTRO TECNOLÓGICO**”, Presentado por el Diputado Nacional Néstor Ferrer.

En ocasión de su estudio por la Plenaria, miembros de esta Comisión expondrán los fundamentos del presente dictamen.

Dios guarde a Vuestra Honorabilidad.

Dip. Nac. Tomas F. Rivas  
**Vicepresidente**

Dip. Nac. Esteban M. Samaniego  
**Presidente**

Dip. Nac. Marlene Ocampos  
**Secretario**  
**MIEMBROS**

Dip. Nac. Pastor Soria

Dip. Nac. Sebastián Villarejo

Dip. Nac. Marcelo Salinas

Dip. Nac. Sergio Rojas

Dip. Nac. Blanca Vargas

Dip. Nac. Fernando Ortellado

Dip. Nac. Royá Torres

Dip. Nac. Ever Juan Aricio

Dip. Nac. Jorge A. Britez

**PROYECTISTA**  
Dip. Nac. Néstor Ferrer

Dip. Nac. Carlos Portillo

Dip. Nac. Celso Maldonado

Dip. Nac. Vicente Rodríguez





HONORABLE CAMARA DE DIPUTADOS  
DIRECCION DE MEGA DE ENTRADA  
FECHA DE RECEPCION  
DIA MES AÑO  
12, Diciembre 2018-  
HORA: 12:40-  
Bianca González Vichini  
RESPONSABLE

- Continua 03 pág.

SESQUICENTENARIO DE LA EPOPEYA NACIONAL: 1864-1870”



Congreso Nacional  
Honorable Cámara de Diputados  
Comisión de Asuntos Municipales y Departamentales.

MISIÓN: “Legislar y controlar en representación del pueblo, mediante una gestión eficiente, eficaz y transparente”

VISIÓN: “Un poder Legislativo con compromiso ético y social, orientado a brindar un servicio de excelencia”

LEY N°...

“QUE DESAFECTA DEL DOMINIO PÚBLICO MUNICIPAL Y AUTORIZA A LA MUNICIPALIDAD DE SAN PEDRO DEL YCUAMANDYYÛ, A TRANSFERIR A TÍTULO GRATUITO A FAVOR DEL ESTADO PARAGUAYO – MINISTERIO DE TRABAJO, EMPLEO Y SEGURIDAD SOCIAL – SERVICIO NACIONAL DE PROMOCIÓN PROFESIONAL (SNPP), UN INMUEBLE INDIVIDUALIZADO COMO FRACCIÓN “C” PARTE DE LA FINCA N° 2885, CTA.CTE. CTRAL. N° 18-166-04, UBICADO EN LA CIUDAD DE SAN PEDRO DEL YCUAMANDYYÛ – DEPARTAMENTO SAN PEDRO, PARA ASIENTO DEL CENTRO TECNOLÓGICO”,

.....

EL CONGRESO DE LA NACION PARAGUAYA SANCIONA CON FUERZA DE

L E Y:

**Artículo 1º-** Desafectase del dominio público municipal y autorizase a la Municipalidad de San Pedro del Ycuamandyyù, a transferir a Título gratuito a favor del Estado Paraguayo – Ministerio de Trabajo, Empleo y Seguridad Social – Servicio Nacional de Promoción Profesional (SNPP), un inmueble individualizado como Fracción “C” parte de la Finca N° 2885 con Cta. Cte. Ctral. N° 18-166-04, ubicado en la ciudad de San Pedro del Ycuamandyyù Departamento de San Pedro, para asiento del Centro Tecnológico, cuyas dimensiones y linderos son los siguientes:

FRACCIÓN “C”

Línea 17 - 19: Mide 50 m (cincuenta metros), linda con Fracción B de este mismo fraccionamiento.

Línea 19 – 20: Mide 30 m (treinta metros), linda con Fracción B de este mismo fraccionamiento;

Línea 20 – 3: mide 62,08 m (sesenta y dos metros con ocho centímetros), linda con la Fracción A de este mismo fraccionamiento.

Línea 3 – 4: Mide 124 m (ciento veinticuatro metros), linda con la propiedad del Señor Juan Palacios;

Línea 4 – 5: Mide 97,65 m (noventa y siete metros con sesenta y cinco centímetros), linda con la propiedad del Señor Juan Palacios;

Línea 5 -21: Mide 99,12 m (noventa y nueve metros con doce centímetros), linda con la Fracción D de este mismo fraccionamiento;

Línea 21 – 16: Mide 53,90 m (cincuenta y tres metros con noventa centímetros), linda con la Fracción D de este mismo fraccionamiento; y,

Línea 16 – 17: Mide 53,29 m (cincuenta y tres metros con veintinueve centímetros), linda con la calle Teniente Adolfo Rojas Silva;

SUPERFICIE TOTAL: 1 ha 5.435m<sup>2</sup> 6.037 cm<sup>2</sup> (UNA HECTAREA, CINCO MIL CUATROCIENTOS TREINTA Y CINCO METROS CUADRADOS CON SEIS MIL TREITA Y SIETE CENTIMETROS CUADRADOS).

**Artículo 2º.-** De forma.





*Congreso Nacional  
Honorable Cámara de Diputados*

LEY N°.....

QUE DESAFECTA DEL DOMINIO PÚBLICO MUNICIPAL Y AUTORIZA A LA MUNICIPALIDAD DE SAN PEDRO DEL YCUAMANDYYÚ, A TRANSFERIR A TÍTULO GRATUITO A FAVOR DEL ESTADO PARAGUAYO - MINISTERIO DE TRABAJO, EMPLEO Y SEGURIDAD SOCIAL – SERVICIO NACIONAL DE PROMOCIÓN PROFESIONAL (SNPP), UN INMUEBLE INDIVIDUALIZADO COMO FRACCIÓN "C" PARTE DE LA FINCA N° 2885, CTA. CTE. CTRAL. N° 18-166-04, UBICADO EN LA CIUDAD DE SAN PEDRO DEL YCUAMANDYYÚ - DEPARTAMENTO SAN PEDRO, PARA ASIENTO DEL CENTRO TECNOLÓGICO

**EL CONGRESO DE LA NACIÓN PARAGUAYA SANCIONA CON FUERZA DE  
LEY:**

**Artículo 1º.-** Desaféctase del dominio público municipal y autorizase a la Municipalidad de San Pedro del Ycuamandyyú, a transferir a Título gratuito a favor del Estado paraguayo - Ministerio de Trabajo, Empleo y Seguridad Social - Servicio Nacional de Promoción Profesional (SNPP), un inmueble individualizado como Fracción "C" parte de la Finca N° 2885 con Cta. Cte. Ctral. N° 18-166-04, ubicado en la ciudad de San Pedro del Ycuamandyyú, Departamento San Pedro, para asiento del Centro Tecnológico, cuyas dimensiones y linderos son los siguientes:

**FRACCIÓN "C"**

**Línea 17 - 19:** Mide 50 m (cincuenta metros), linda con Fracción B de este mismo fraccionamiento;

**Línea 19 - 20:** Mide 30 m (treinta metros), linda con Fracción B de este mismo fraccionamiento;

**Línea 20 - 3:** Mide 62,08 m (sesenta y dos metros con ocho centímetros), linda con la Fracción A de este mismo fraccionamiento;

**Línea 3- 4:** Mide 124 m (ciento veinticuatro metros), linda con la propiedad del Señor Juan Palacios;

**Línea 4- 5:** Mide 97,65 m (noventa y siete metros con sesenta y cinco centímetros), linda con la propiedad del Señor Juan Palacios;

**Línea 5 - 21:** Mide 99,12 m (noventa y nueve metros con doce centímetros), linda con la Fracción D de este mismo fraccionamiento;

**Línea 21 - 16:** Mide 53,90 m (cincuenta y tres metros con noventa centímetros), linda con la Fracción D de este mismo fraccionamiento; y,

**Línea 16 - 17:** Mide 53,29 m (cincuenta y tres metros con veintinueve centímetros), linda con la calle Teniente Adolfo Rojas Silva;

**SUPERFICIE TOTAL: 1 ha 5.435 m<sup>2</sup> 6.037 cm<sup>2</sup> (UNA HECTÁREA, CINCO MIL CUATROCIENTOS TREINTA Y CINCO METROS CUADRADOS CON SEIS MIL TREINTA Y SIETE CENTÍMETROS CUADRADOS).**

**Artículo 2º.-** De forma.

*Lic. Néstor Ferrer Miranda  
Diputado Nacional*



*"Sesquicentenario de la Epopeya Nacional: 1864 - 1870"*



*Congreso Nacional  
Honorable Cámara de Diputados*

**Misión:** "Legislar y controlar en representación del pueblo, mediante una gestión eficiente, eficaz y transparente."

Asunción, 8 de agosto de 2018

Señor  
Dip. Nac. Miguel Jorge Cuevas Ruiz Diaz, Presidente  
Honorable Cámara de Diputados

H. CÁMARA DE DIPUTADOS	
SECRETARÍA GENERAL	
DIRECCIÓN DE PROYECTOS EN ESTUDIO	
Fecha de Entrada Asunción:	.....
Según Acta N°.....	Sesión.....
Expediente N°.....	

De mi consideración:

Tengo el agrado de dirigirme a **Vuestra Honorabilidad**, y por su digno intermedio a los demás colegas que componen este Cuerpo Legislativo, a los efectos de presentar el Proyecto de Ley **"QUE DESAFECTA DEL DOMINIO PÚBLICO MUNICIPAL Y AUTORIZA A LA MUNICIPALIDAD DE SAN PEDRO DEL YCUAMANDYYÚ, A TRANSFERIR A TÍTULO GRATUITO A FAVOR DEL ESTADO PARAGUAYO - MINISTERIO DE TRABAJO, EMPLEO Y SEGURIDAD SOCIAL – SERVICIO NACIONAL DE PROMOCIÓN PROFESIONAL (SNPP), UN INMUEBLE INDIVIDUALIZADO COMO FRACCIÓN "C" PARTE DE LA FINCA N° 2885, CTA. CTE. CTRAL. N° 18-166-04, UBICADO EN LA CIUDAD DE SAN PEDRO DEL YCUAMANDYYÚ - DEPARTAMENTO SAN PEDRO, PARA ASIENTO DEL CENTRO TECNOLÓGICO"**.

Este proyecto tiene como propósito que a comunidad cuente con un Centro de Capacitación Laboral para la formación en oficios a jóvenes y adultos, para disminuir el desempleo en estos sectores vulnerables y así mejorar la calidad de vida de los habitantes de la zona, mediante la capacitación.

En espera del acompañamiento de los colegas Diputados, hago propicia la ocasión para saludarlo atentamente.

  
**Néstor Fabián Ferrer**  
Diputado Nacional

Vjo/

HONORABLE CAMARA DE DIPUTADOS

DIRECCION DE MESA DE ENTRADA

FECHA DE RECEPCION

DIA MES AÑO  
08 / Agosto / 2018

HORA: 13:55

Marycarmen Tejera

RESPONSABLE

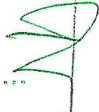



Congreso Nacional  
H. Cámara de Diputados

Misión: "Legislar y controlar en representación del pueblo, mediante una gestión eficiente, eficaz y transparente".

Asunción, 8 de agosto del 2018

Señor  
Miguel Jorge Cuevas Ruiz Díaz, Presidente  
Honorable Cámara de Diputados  
Presente

H. CÁMARA DE DIPUTADOS	
SECRETARÍA GENERAL	
DIRECCIÓN DE PROYECTOS EN ESTUDIO	
Fecha de Entrada Asunción:	
Según Acta N°	Según Sesión
Expediente N°	47909

e/s

De mi consideración:

Tengo el honor de dirigirme a Vuestra Honorabilidad, a los efectos de comunicarle, que me hago cargo del Proyecto de Ley, "De aprobación y autorización de transferencia a título gratuito Fracción "C" (1 ha. 5.435 m2. 6.037 cm2.) de la finca N° 2.885 CTA. CTE. CTRAL. N° 18-166-04 del distrito de San Pedro de Ycuamandyyú a favor del **Servicio Nacional de Promoción Profesional (SNPP)** que tendrá como destino exclusivo la construcción del Centro Tecnológico Sede – San Pedro de Ycuamandyyú", que encarna el mejoramiento de la calidad de vida y un sinfín de beneficios educativos para la población sampedrana; el petitorio obra de conformidad con el artículo 1 de la ley N° 4.947 que modifica el artículo 137 de la ley N° 3.966/10 "orgánica municipal", referente a los bienes del dominio privado municipal "Siempre y cuando sea para destinarlo a instituciones públicas de salud o educación, las Municipalidades podrán solicitar al Congreso Nacional la autorización correspondiente para transferir a título gratuito sus bienes de dominio privado municipal."

Esperando una respuesta favorable a esta petición, saludo a Vuestra Honorabilidad muy respetuosamente.

  
Néstor Fabián Ferrer Miranda  
Diputado Nacional



HONORABLE CAMARA DE DIPUTADOS  
DIRECCION DE MESA DE ENTRADA  
FECHA DE RECEPCION

DIA MES AÑO  
08 / Agosto / 2018

HORA: 13:55

Marycarmen Tejera  
RESPONSABLE

Contiene 95 Pag

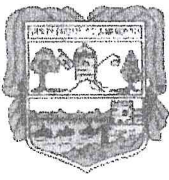

# Municipalidad de San Pedro de Ycuamandyyú

Avda. Braulio Zelada esq. Jóvenes por la Democracia

Teléf. - Fax 0342 222252

0342 222802

e-mail: [munispycumanddyu@gmail.com](mailto:munispycumanddyu@gmail.com)

San Pedro del Ycuamandyyú, 16 de julio de 2018.-

Diputado Nacional  
Miguel Jorge Cuevas Ruiz Díaz,  
Presidente de la Cámara de Diputados.

Presente

El Intendente municipal de la ciudad de San Pedro de Ycuamandyyú Prof. Gustavo Rodríguez Leguizamón tiene la complacencia de dirigirse a Vuestra Honorabilidad y por su intermedio a los demás miembros de éste alto cuerpo legislativo, en conocimiento de la ardua y proficua labor frente a la cámara baja, solicita respetuosamente sus buenos oficios para aprobar y autorizar la transferencia a título gratuito Fracción "C" ( 1 ha. 5.435 m2. 6.037 cm2. ) de la finca N°2.885 CTA. CTE. CTRAL. N° 18-166-04 del distrito de San Pedro de Ycuamandyyú a favor del Servicio Nacional de Promoción Profesional (SNPP) que tendrá como destino exclusivo la construcción del Centro Tecnológico Sede – San Pedro de Ycuamandyyú, que encarna el mejoramiento de la calidad de vida y un sinfín de beneficios educativos para la población sampedrana; el petitorio obra de conformidad con el artículo 1 de la ley N° 4.947 que modifica el artículo 137 de la ley N° 3.966/10 "orgánica municipal", referente a los bienes del dominio privado municipal "Siempre y cuando sea para destinarlo a instituciones públicas de salud o educación, las Municipalidades podrán solicitar al Congreso Nacional la autorización correspondiente para transferir a título gratuito sus bienes de dominio privado municipal."

Sin otro motivo y en espera de una pronta y favorable respuesta aprovecho la ocasión para reiterar mis saludos.

Atentamente.



ABG. HUGO EVER AQUINO VOGUERA  
SECRETARIO GENERAL.



PROF. GUSTAVO ADOLFO RODRÍGUEZ LEGUIZAMÓN  
INTENDENTE MUNICIPAL.

HONORABLE CAMARA DE DIPUTADOS  
DIRECCION DE MESA DE ENTRADA  
FECHA DE RECEPCION

DIA	MES	AÑO
17	07	2018

HORA: 13:35  
Agustina Salinas  
RESPONSABLE

→ ME 4141  
→ Pyt 4170.  
4157 -  
requiso  
de Carlos.



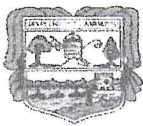

**RESOLUCIÓN J.M. N° 430/2018**

"POR LA CUAL SE AUTORIZA LA DESAFECTACION DE LA FRACCION "C" DEL PLANO DE FRACCIONAMIENTO DE LA FINCA N° 2.885 CTA.CTE.CTRAL. N° 18-166-04 PROPIEDAD DE LA MUNICIPALIDAD DE SAN PEDRO DE YCUAMANDYYU PARA ASIENTO DEL SERVICIO NACIONAL DE PROMOCION PROFESIONAL S.N.P.P.".-

**VISTO:** La Nota de fecha 03 de julio de 2018 remitida por el Ejecutivo Municipal a ésta Corporación por la cual pone a consideración una solicitud de autorización para la desafectación de la Fracción "C" (1 Ha. 5.435 m2. 6.037 cm2) del Plano de Fraccionamiento de la FINCA N° 2.885 CTA.CTE.CTRAL. N° 18-166-04 propiedad de la Municipalidad de San Pedro de Ycuamandyyú a ser transferida al Servicio Nacional De Promoción Profesional (S.N.P.P.) en el Distrito de San Pedro de Ycuamandyyú; y,

**CONSIDERANDO:**

QUE, según lo establecido en la Ley N° 3.966/10 Orgánica Municipal Artículo 36: La Junta Municipal tendrá las siguientes atribuciones Inc. a) sancionar ordenanzas, resoluciones, reglamentos en materias de competencia municipal.-----

QUE, la solicitud con los datos mencionados más arriba, ha tenido el dictamen favorable y aprobación sobre tablas de la Plenaria de la Junta Municipal, en Sesión Extraordinaria de fecha 04 de julio de 2018.-----

**POR TANTO;** LA JUNTA MUNICIPAL, DE LA CIUDAD DE SAN PEDRO DE YCUAMANDYYÚ, REUNIDA EN CONCEJO;

**RESUELVE**

**Art. 1°** AUTORIZAR, la desafectación de la FRACCIÓN "C" (1 Ha. 5.435 m2. 6.037 cm2) del Plano de Fraccionamiento de la Finca N° 2.885 Cta. Cte. Ctral. N° 18-166-04 del Distrito de San Pedro de Ycuamandyyú, propiedad de la Municipalidad de San Pedro de Ycuamandyyú para asiento del Servicio Nacional de Promoción Profesional (S.N.P.P.) en el Distrito de San Pedro de Ycuamandyyú.-----

**Art. 2°** NOTIFICAR, de esta Resolución a quienes corresponda; remitir copia de la misma a la Intendencia Municipal, y cumplido, archivar.-----

DADA EN LA SALA DE SESIONES DE LA JUNTA MUNICIPAL DE SAN PEDRO DE YCUAMANDYYU, A LOS CUATRO DIAS, DEL MES DE JULIO, DEL AÑO DOS MIL DIECIOCHO.-



Abg. Mabel Espinola Rodi  
Secretaria Junta Municipal



Abog. Pascual Campos Alonzo  
Presidente Junta Municipal

San Pedro de Ycuamandyyú, 05 de Julio de 2018.-  
Téngase por Resolución Municipal. Regístrese. Publíquese.



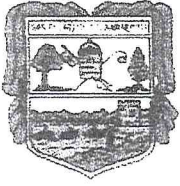

# Municipalidad de San Pedro de Ycuamandyyú

Avda. B. Zelada y Jóvenes por la Democracia / Teléf.: 042 222252 / Fax: 0422 22423  
San Pedro Paraguay e-mail: [municipalidadsp@hotmail.com](mailto:municipalidadsp@hotmail.com)  
Página web= [www.sanpedroycuamandyyu.org](http://www.sanpedroycuamandyyu.org)

## SOLICITUD DE ENAJENACION.

SAN PEDRO DE YCUAMANDYYÚ, 3 DE JULIO DE 2018-

SEÑOR:

INTENDENTE MUNICIPAL

PROF. GUSTAVO ADOLFO RODRIGUEZ LEGUIZAMON

PRESENTE



*[Firma manuscrita]*  
COPIA FIEL  
Abog. Hugo River Aquino N.  
Secretario General

El/la que suscribe MUNICIPALIDAD DE SAN PEDRO, mayor de edad, de  
estad civil.....de nacionalidad.....con C.I.N°.....y  
Registro Municipal de Contribuyente (RMC) N°..... domiciliado en la casa de la  
calle DR. LUIS M. ARGANA  
solicita en ENAJENACION una fracción de terreno de propiedad municipal, ajustándose a  
las normas legales vigentes, individualizado como Lote N°....., manzana.....,  
cuadrante....., correspondiente al año 2018

**FRACCION "C": a ser transferida al Servicio Nacional de Promoción Profesional SNPP**

**Cuyos datos son los siguientes.**

**Línea 17-19:** Mide cincuenta metros (50,00m) y linda con Fracción B de este mismo fraccionamiento.

**Línea 19-20:** Mide treinta metros (30,00m) y linda con Fracción B de este mismo fraccionamiento.

**Línea 20-3:** Mide sesenta y dos metros con ocho centímetros (62,08) y linda con las Fracciones A de este mismo fraccionamiento.

**Línea 3-4:** mide ciento veinte y cuatro metros (124,00m) y linda con la Propiedad de Juan Palacios

**Línea 4-5:** mide noventa y siete metros con sesenta y cinco centímetros (97,65 m) y linda con la Propiedad de Juan Palacios

**Línea 5-21:** mide noventa y nueve metros con doce centímetros (99,12 m) y linda con la Fracción D de este mismo fraccionamiento

**Línea 21-16:** mide cincuenta y tres metros con noventa centímetros (53,90 m) y linda con la Fracción D de este mismo fraccionamiento.

**Línea 16-17:** mide cincuenta y tres metros con veinte y nueve centímetros (53,29 m) y linda con la Calle Tte. Rojas Silva.

**Superficie Total:** Una hectárea con cinco mil cuatrocientos treinta y cinco metros cuadrados con seis mil treinta y siete centímetros cuadrados ( 1 Has 5.435 m<sup>2</sup> 6.037 cm<sup>2</sup>)

AERNO BUENO

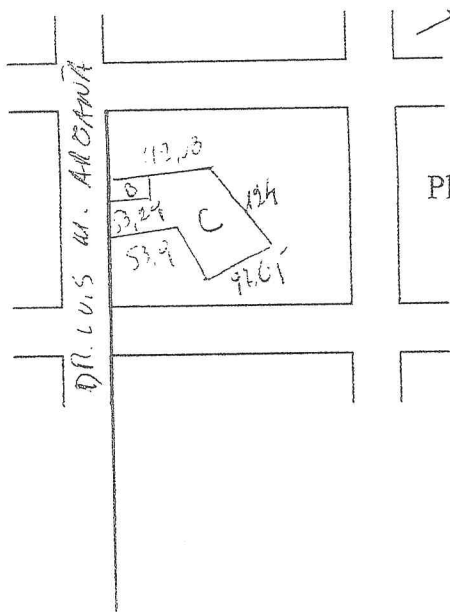

↗ NORTE

Plano de ubicación

ES JUSTICIA



*[Handwritten Signature]*  
**COPIA FIEL**  
Abog. Hugo Ever Aquino N.  
Secretario General

San Pedro, 06 de JULIO del 2018

Cumplo en Informarle al Señor Intendente Municipal, que el terreno solicitado se ajusta a la actualización de catastro; en medidas; superficie; linderos. Según indicado en el cuadro más abajo.-



JEFE DE CATASTRO



INTENDENTE MUNICIPAL

❖ A CONSIDERACION DE LA JUNTA MUNICIPAL



COPIA DEL  
Abog. Hugo L. Aquino  
Secretario General





**RESOLUCIÓN J.M. N° 175/2016**

"POR LA CUAL SE APRUEBA EL FRACCIONAMIENTO DE LA FINCA N° 2.885 – CTA. CTE. CTRL. N° 18-166-04 PERTENECIENTE A LA MUNICIPALIDAD DE SAN PEDRO DE YCUAMANDYYU".-

VISTO: La Nota de fecha 14 de noviembre de 2016 del Ejecutivo Municipal, por la cual solicita a la Corporación la aprobación del Fraccionamiento de la FINCA N° 2.885 – CTA. CTE. CTRL. N° 18-166-04 perteneciente a MUNICIPALIDAD DE SAN PEDRO DE YCUAMANDYYU; de acuerdo con los datos y pericia del inmueble en cuestión;

CONSIDERANDO:

QUE, según lo establecido en la Ley N° 3.966/2010 Orgánica Municipal CAPITULO IV DE LOS LOTEAMIENTOS establece en sus Art. 245: Procedimiento de Aprobación, inc. b) Aprobación definitiva o Ratificación de la Junta: y concordante con los Artículos 246 Obligaciones del propietario y 247 Contribución inmobiliaria obligatoria de la citada normativa legal.-----

QUE, la solicitud con los datos mencionados ha tenido el dictámen favorable sobre tablas de la Plenaria, en sesión ordinaria de fecha 14 de noviembre del 2016.-----

POR TANTO: LA JUNTA MUNICIPAL, DE LA CIUDAD DE SAN PEDRO DE YCUAMANDYYÚ, REUNIDA EN CONCEJO:

R E S U E L V E:

Art. 1° **APROBAR**, el Fraccionamiento de la FINCA N° 2.885 – CTA. CTE. CTRL. N° 18-166-04 perteneciente a la MUNICIPALIDAD DE SAN PEDRO DE YCUAMANDYYU, cuyas formas de Fraccionamiento se detalla a continuación: Fracción "A": 4.332 m2. 7.859 cm2, Fracción "B": 1.494 m2. 0620 cm2. Fracción "C": 1. Has. 5.435 m2. 6.037 cm2. Fracción "D": 9.883 m2. 1.215 cm2. Fracción "E": 5.129 m2. 6.112 cm2. Fracción "F": 389 m2. 3.157 cm2. **TOTAL Cta. Cte. Ctrl N° 18-0166-04: 3 Has. 6664 m2. 5.000 cm2.** Ubicado en el Municipio de San Pedro de Ycuamandyyu. Distrito de San Pedro de Ycuamandyyú. Segundo Departamento San Pedro.-----

Art. 2° **NOTIFICAR**, de esta resolución a quienes corresponda; remitir copia de la misma a la Intendencia Municipal, y cumplido, archivar.-----

**DADA EN LA SALA DE SESIONES DE LA JUNTA MUNICIPAL A LOS 14 DÍAS, DEL MES DE NOVIEMBRE, DEL AÑO DOS MIL DIECISÉIS.-**



  
Abg. Mabel Espínola Rodi  
Secretaría Junta Municipal

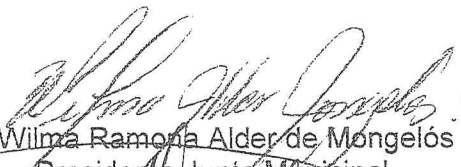

  
Lic. Wilma Ramona Alder de Mongelós  
Presidenta Junta Municipal

San Pedro de Ycuamandyyú, 15 de noviembre de 2016.-

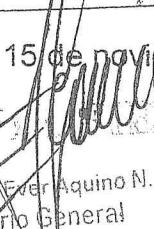

  
Abg. Hugo Ever Aquino N.  
Secretario General





**RESOLUCIÓN J.M. N° 175/2016**

**“POR LA CUAL SE APRUEBA EL FRACCIONAMIENTO DE LA FINCA N° 2.885 – CTA. CTE. CTRL. N° 18-166-04 PERTENECIENTE A LA MUNICIPALIDAD DE SAN PEDRO DE YCUAMANDYYU”.-**

**VISTO:** La Nota de fecha 14 de noviembre de 2016 del Ejecutivo Municipal, por la cual solicita a la Corporación la aprobación del Fraccionamiento de la FINCA N° 2.885 – CTA. CTE. CTRL. N° 18-166-04 perteneciente a MUNICIPALIDAD DE SAN PEDRO DE YCUAMANDYYU; de acuerdo con los datos y pericia del inmueble en cuestión;

**CONSIDERANDO:**

QUE, según lo establecido en la Ley N° 3.966/2010 Orgánica Municipal CAPITULO IV DE LOS LOTEAMIENTOS establece en sus Art. 245: Procedimiento de Aprobación, inc. b) Aprobación definitiva o Ratificación de la Junta: y concordante con los Artículos 246 Obligaciones del propietario y 247 Contribución inmobiliaria obligatoria” de la citada normativa legal.-----

QUE, la solicitud con los datos mencionados ha tenido el dictámen favorable sobre tablas de la Plenaria, en sesión ordinaria de fecha 14 de noviembre del 2016.-----

**POR TANTO:** LA JUNTA MUNICIPAL, DE LA CIUDAD DE SAN PEDRO DE YCUAMANDYYÚ, REUNIDA EN CONCEJO:

**R E S U E L V E:**

**Art. 1°** APROBAR, el Fraccionamiento de la FINCA N° 2.885 – CTA. CTE. CTRL. N° 18-166-04 perteneciente a la MUNICIPALIDAD DE SAN PEDRO DE YCUAMANDYYU, cuyas formas de Fraccionamiento se detalla a continuación: Fracción “A”: 4.332 m2. 7.859 cm2, Fracción “B”: 1.494 m2. 0620 cm2. Fracción “C”: 1. Has. 5.435 m2. 6.037 cm2. Fracción “D”: 9.883 m2. 1.215 cm2. Fracción “E”: 5.129 m2. 6.112 cm2. Fracción “F”: 389 m2. 3.157 cm2. **TOTAL Cta. Cte. Ctral N° 18-0166-04: 3 Has. 6664 m2. 5.000 cm2.** Ubicado en el Municipio de San Pedro de Ycuamandyyu. Distrito de San Pedro de Ycuamandyyú. Segundo Departamento San Pedro.-----

**Art. 2°** NOTIFICAR, de esta resolución a quienes corresponda; remitir copia de la misma a la Intendencia Municipal, y cumplido, archivar.-----

**DADA EN LA SALA DE SESIONES DE LA JUNTA MUNICIPAL A LOS 14 DÍAS, DEL MES DE NOVIEMBRE, DEL AÑO DOS MIL DIECISÉIS.-**



  
Abg. Mabel Espinola Rodi  
Secretaria Junta Municipal

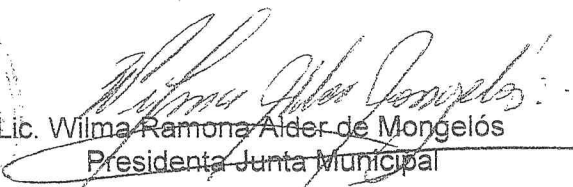

  
Lic. Wilma Ramona Alder de Mongelós  
Presidenta Junta Municipal

San Pedro de Ycuamandyyú, 15 de noviembre de 2016.-

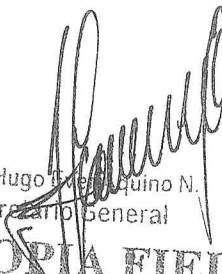

  
Abog. Hugo Trujillo Quino N.  
Secretario General  
**COPIA FIEL**

## INFORME PERICIAL

DEL FRACCIONAMIENTO DE UNA PROPIEDAD PERTENECIENTE A LA MUNICIPALIDAD DE SAN PEDRO DE YCUAMANDYYÚ CON FINCA N° 2.885, DISTRITO DE SAN PEDRO DE YCUAMANDYYÚ, (II DPTO SAN PEDRO)

FRACCIÓN "A": A SER TRANSFERIDO AL CUERPO DE BOMBEROS DE SAN PEDRO

Cuyos datos son los siguientes.

Línea 1-2: Mide treinta y nueve metros con noventa centímetros (39,90m) y linda con la Campo de aterrizaje.

Línea 2-3: Mide cien metros (100,00 m) y linda con derechos del Sr. Juan Palacios

Línea 3-18: Mide ciento doce metros con ocho centímetros (112,08m) y linda con las Fracciones B y C de este mismo fraccionamiento.

Línea 18-1: Mide cuarenta y siete metros (47,00 m) y linda con la Calle Tte. Rojas Silva.

Superficie Total: Cuatro mil trescientos treinta y dos metros cuadrados con siete mil ochocientos cincuenta y nueve centímetros cuadrados (4.332 m<sup>2</sup> 7.859 cm<sup>2</sup>)

Superficie Construida: Doscientos ochenta y cinco metros cuadrados (285 m<sup>2</sup>)

FRACCIÓN "B": A SER TRANSFERIDO AL MINISTERIO DE LA DEFENSA PÚBLICA

Cuyos datos son los siguientes.

Línea 18-20: Mide cincuenta metros (50,00m) y linda con Fracción A de este mismo fraccionamiento.

Línea 20-19: Mide treinta metros (30,00m) y linda con Fracción C de este mismo fraccionamiento.

Línea 19-17: Mide cincuenta metros (50,00m) y linda con Fracción C de este mismo fraccionamiento.

Línea 17-18: Mide treinta metros (30,00m) y linda con la Calle Tte. Rojas Silva..

Superficie Total: Un mil cuatrocientos noventa y cuatro metros cuadrados con seiscientos veinte centímetros cuadrados (1.494 m<sup>2</sup> 620 cm<sup>2</sup>)



Abog. Hugo I. Quijano N.  
Secretario General

**COPAFIEL**



Felix Osvaldo Benítez Valiente  
Ingeniero Civil  
Reg. Prof. M.O.P.C. 2213942



Edmundo Echeverri S.  
Ingeniero Civil

10



**FRACCIÓN "C": a ser transferida al Servicio Nacional de Promoción Profesional SNPP**

**Cuyos datos son los siguientes.**

**Línea 17-19:** Mide cincuenta metros (50,00m) y linda con Fracción B de este mismo fraccionamiento.

**Línea 19-20:** Mide treinta metros (30,00m) y linda con Fracción B de este mismo fraccionamiento.

**Línea 20-3:** Mide sesenta y dos metros con ocho centímetros (62,08m) y linda con las Fracciones A de este mismo fraccionamiento.

**Línea 3-4:** Mide ciento veinte y cuatro metros (124,00m) y linda con la Propiedad de Juan Palacios

**Línea 4-5:** Mide noventa y siete metros con sesenta y cinco centímetros (97,65 m) y linda con la Propiedad de Juan Palacios

**Línea 5-21:** Mide noventa y nueve metros con doce centímetros (99,12 m) y linda con la Fracción D de este mismo fraccionamiento.

**Línea 21-16:** Mide cincuenta y tres metros con noventa centímetros (53,90 m) y linda con Fracción D de este mismo fraccionamiento.

**Línea 16-17:** Mide cincuenta y tres metros con veinte y nueve centímetros (53,29m) y linda con la Calle Tte. Rojas Silva.

**Superficie Total:** Una hectárea con cinco mil cuatrocientos treinta y cinco metros cuadrados con seis mil treinta y siete centímetros cuadrados (1 Has 5.435 m<sup>2</sup> 6.037 cm<sup>2</sup>)

**FRACCIÓN "D": Resto de la Finca.**

**Cuyos datos son los siguientes**

**Línea 16-21:** Mide cincuenta y tres metros con noventa centímetros (53,90 m) y linda con Fracción C de este mismo fraccionamiento.

**Línea 21-5:** Mide noventa y nueve metros con doce centímetros (99,12 m) y linda con la Fracción C de este mismo fraccionamiento

**Línea 5-6:** Mide cuarenta y dos metros con cuarenta y cinco centímetros (42,45 m) y linda con la Propiedad de Juan Palacios

**Línea 6-15:** Mide noventa y siete metros con ochenta y uno centímetros (97,81 m) y linda con Fracción E de este mismo fraccionamiento.

**Línea 15-16:** Mide ciento dos metros con setenta y uno centímetros (102,71m) y linda con la Calle Tte. Rojas Silva.

**Superficie Total:** nueve mil ochocientos ochenta y tres metros cuadrados con un mil doscientos quince centímetros cuadrados (9.883 m<sup>2</sup> 1.215 cm<sup>2</sup>)



*[Handwritten signature]*  
Secretario General



*[Handwritten signature]*  
Profr. Gustavo A. Rodríguez L.  
INTENDENTE MUNICIPAL

*[Handwritten signature]*  
Felix Osvaldo Benítez Valiente  
Ingeniero Civil  
Reg. Prof. M.O.P.C. 2213942



*[Handwritten signature]*

**COPIA FIEL**



**FRACCIÓN "E": A ser transferido al M.E.C. - CENTRO DE RECURSOS PARA EDUCACIÓN PERMANENTE**

Cuyos datos son los siguientes.

Línea 15-6: Mide noventa y siete metros con ochenta y uno centímetros (97,81 m) y linda con Fracción D de este mismo fraccionamiento.

Línea 6-7: Mide ciento dos metros con setenta centímetros (102,70 m) y linda con Ex Campo Hípico.

Línea 7-13: Mide cuarenta y ocho metros con setenta y nueve centímetros (48,79 m) y linda con Fracción F de este mismo fraccionamiento.

Línea 13-14: Veinte y ocho metros con noventa centímetros (28,90) y linda con calle Tte. Rojas Silva.

Línea 14-15: Mide treinta y uno metros (31,00) y linda con calle Tte. Rojas Silva.

Superficie Total: Cinco mil ciento veinte y nueve metros cuadrados con seis mil ciento doce centímetros cuadrados (5.129 m2 6.112 cm2)

**FRACCIÓN "F": PARA CALLE**

Cuyos datos son los siguientes.

Línea 13-7: Mide cuarenta y ocho metros con setenta y nueve centímetros (48,79 m) y linda con Fracción E de este mismo fraccionamiento.

Línea 7-8: Mide ocho metros con treinta y nueve centímetros (8,39 m) y linda con Ex Campo Hípico

Línea 8-12: Mide cuarenta y seis metros con diez y seis centímetros (46,16m) y linda con Fracción transferida al Ministerio Público Cta. Cte. Ctral. N° 18-0166-05.

Línea 12-13: Mide ocho metros con veinte y cinco centímetros (8,25) y linda con calle Tte. Rojas Silva.

Superficie Total: Trescientos ochenta y nueve metros cuadrados con tres mil ciento cincuenta y siete centímetros cuadrados. (389 m2 3.157 cm2)

Superficie Total loteada:		3 Has 6.664 m2 5.000 cm2
Superficie transferida anteriormente	Cta Cte Ctral 18-0166-05	1.026 m2 5.000 cm2
Superficie transferida anteriormente	Cta Cte Ctral 18-0166-05	1.026 m2 5.000 cm2
<b>Superficie Total de la Finca</b>		<b>3Hás 8.813 m2</b>

Es mi informe

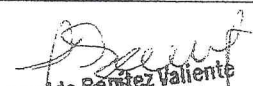
  
Felix Osvaldo Benitez Valiente  
Ingeniero Civil  
Reg. Prof. M.O.P.C. 2213942

Ing. Félix Osvaldo Benítez Valiente  
Reg. Prof. N° 2.213.942



  
Prof. Gustavo A. Rodriguez L.  
INTENDENTE MUNICIPAL



  
Ever A. Echeverri S.  
Municipal

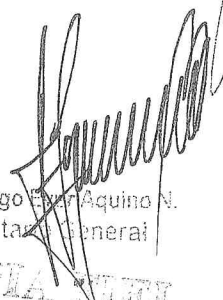

  
Abog. Hugo E. Aquino N.  
Secretaria General

COPIA FIEL

ESCALA 1:2.500 PLAN DE FRACCIONAMIENTO		COORDENADAS UTM	
FINCA Nº 2.885 CTA CTE Nº 18-186-04 DISTRITO: SAN PEDRO DE YCUAMANDYU DEPARTAMENTO: SAN PEDRO		URBICACION: SAN PEDRO DE YCUAMANDYU	
PROPRIETARIO: MUNICIPALIDAD DE SAN PEDRO DE YCUAMANDYU		DIRECCION: SAN PEDRO DE YCUAMANDYU	
PROFESIONAL: ING. FELIX OSVALDO BENITEZ VALIENTE MAT. Nº 2.213.942 TELF.: 0975-561776 E-MAIL: ing.osvaldobenitez@gmail.com		VERTICE ① N=7.336.254,00 E=491.110,00	VERTICE ② N=7.336.293,72 E=491.106,18
Nº PLANO 1	FECHA 07/11/2016	FIRMA DEL PROPIETARIO	
FIRMA DEL PROFESIONAL Ing. Felix Osvaldo Benitez Valiente Nº 2.213.942		FIRMA DEL PROPIETARIO	

FRACCIONAMIENTO	FRACCION A:	4.332 m <sup>2</sup>	7.859 cm <sup>2</sup>
	FRACCION B:	1.494 m <sup>2</sup>	0.620 cm <sup>2</sup>
	FRACCION C:	5.435 m <sup>2</sup>	6.037 cm <sup>2</sup>
	FRACCION D:	9.883 m <sup>2</sup>	1.215 cm <sup>2</sup>
	FRACCION E:	5.129 m <sup>2</sup>	6.112 cm <sup>2</sup>
	FRACCION F:	389 m <sup>2</sup>	3.157 cm <sup>2</sup>
TOTAL CTA CTE Nº 18-0166-04		3 has 6.664 m <sup>2</sup>	3.000 cm <sup>2</sup>
	CTA CTE Nº 18-0166-05	1.026 m <sup>2</sup>	5.000 cm <sup>2</sup>
	CTA CTE Nº 18-0166-03	1.122 m <sup>2</sup>	
SUPERFICIE TOTAL: 3 has 8.813 m <sup>2</sup>			

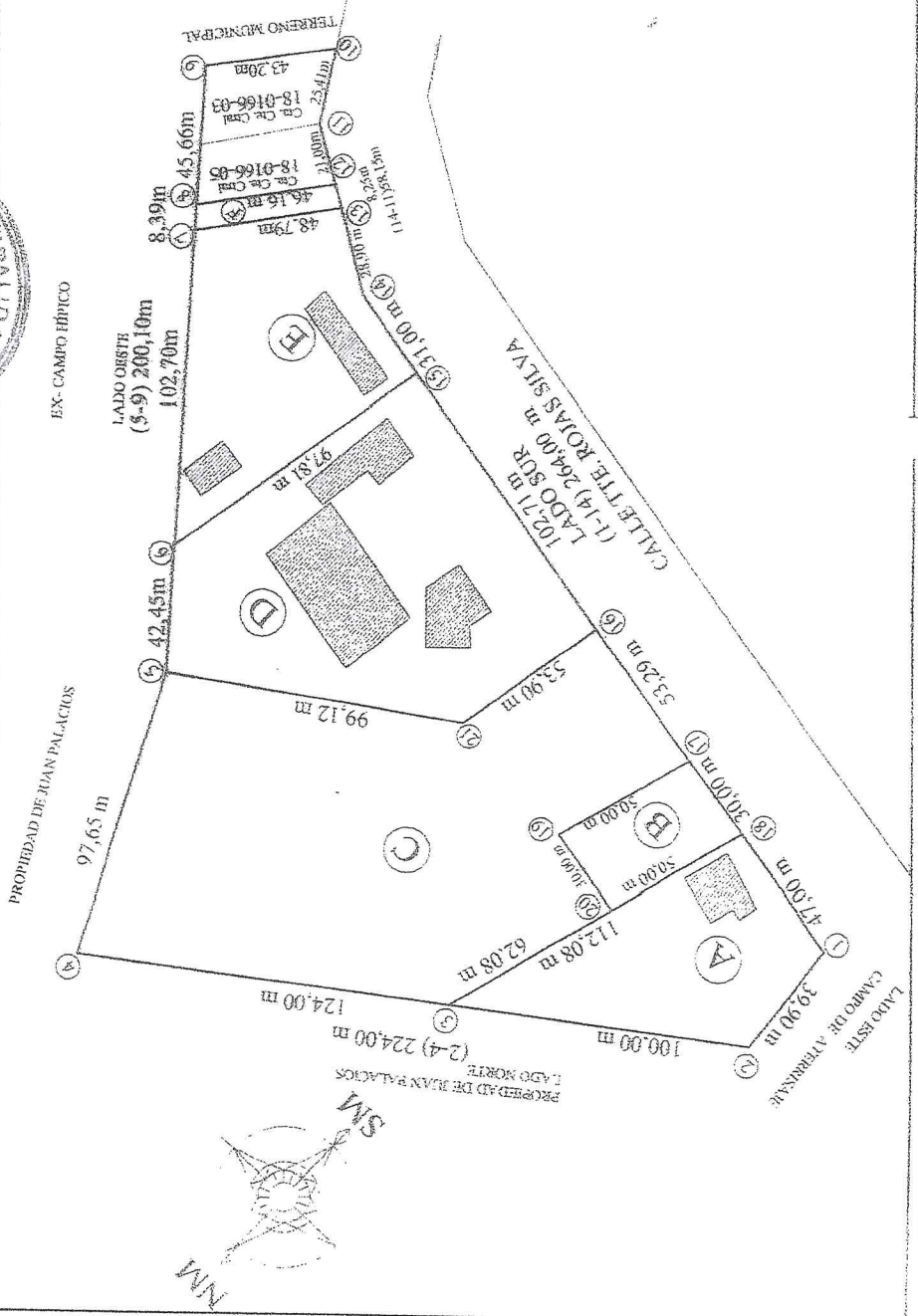

PARA MUNICIPALIDAD  
 Ing. Felix Osvaldo Benitez Valiente  
 Nº 2.213.942  
 Ing. Gustavo A. Rodriguez L.  
 INTENDENTE MUNICIPAL

COPIA FIEL  
 Abog. Hugo...  
 Secretario General  
 Abog. Aquino N.  
 Secretario General

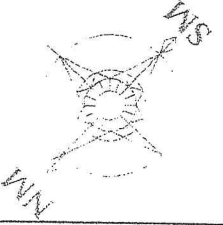
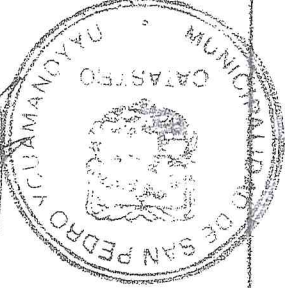



## INFORME PERICIAL

DEL FRACCIONAMIENTO DE UNA PROPIEDAD PERTENECIENTE A LA MUNICIPALIDAD DE SAN PEDRO DE YCUAMANDYÚ CON FINCA N° 2.885, DISTRITO DE SAN PEDRO DE YCUAMANDYÚ, (II DPTO SAN PEDRO)

FRACCIÓN "A": A SER TRANSFERIDO AL CUERPO DE BOMBEROS DE SAN PEDRO

Cuyos datos son los siguientes.

Línea 1-2: Mide treinta y nueve metros con noventa centímetros (39,90m) y linda con la Campo de aterrizaje.

Línea 2-3: Mide cien metros (100,00 m) y linda con derechos del Sr. Juan Palacios

Línea 3-18: Mide ciento doce metros con ocho centímetros (112,08m) y linda con las Fracciones B y C de este mismo fraccionamiento.

Línea 18-1: Mide cuarenta y siete metros (47,00 m) y linda con la Calle Tte. Rojas Silva.

Superficie Total: Cuatro mil trescientos treinta y dos metros cuadrados con siete mil ochocientos cincuenta y nueve centímetros cuadrados (4.332 m<sup>2</sup> 7.859 cm<sup>2</sup>)

Superficie Construida: Doscientos ochenta y cinco metros cuadrados (285 m<sup>2</sup>)

FRACCIÓN "B": A SER TRANSFERIDO AL MINISTERIO DE LA DEFENSA PÚBLICA

Cuyos datos son los siguientes.

Línea 18-20: Mide cincuenta metros (50,00m) y linda con Fracción A de este mismo fraccionamiento.

Línea 20-19: Mide treinta metros (30,00m) y linda con Fracción C de este mismo fraccionamiento.

Línea 19-17: Mide cincuenta metros (50,00m) y linda con Fracción C de este mismo fraccionamiento.

Línea 17-18: Mide treinta metros (30,00m) y linda con la Calle Tte. Rojas Silva..

Superficie Total: Un mil cuatrocientos noventa y cuatro metros cuadrados con seiscientos veinte centímetros cuadrados (1.494 m<sup>2</sup> 620 cm<sup>2</sup>)



Abog. Hugo E. Quino N.  
Secretario General

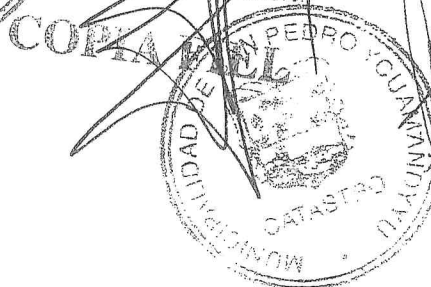

Feix Osvaldo Benítez Valiente  
Ingeniero Civil  
Reg. Prof. M.O.P.C. 2213942

**FRACCIÓN "C": a ser transferida al Servicio Nacional de Promoción Profesional SNPP**

**Cuyos datos son los siguientes.**

**Línea 17-19:** Mide cincuenta metros (50,00m) y linda con Fracción B de este mismo fraccionamiento.

**Línea 19-20:** Mide treinta metros (30,00m) y linda con Fracción B de este mismo fraccionamiento.

**Línea 20-3:** Mide sesenta y dos metros con ocho centímetros (62,08m) y linda con las Fracciones A de este mismo fraccionamiento.

**Línea 3-4:** Mide ciento veinte y cuatro metros (124,00m) y linda con la Propiedad de Juan Palacios

**Línea 4-5:** Mide noventa y siete metros con sesenta y cinco centímetros (97,65 m) y linda con la Propiedad de Juan Palacios

**Línea 5-21:** Mide noventa y nueve metros con doce centímetros (99,12 m) y linda con la Fracción D de este mismo fraccionamiento.

**Línea 21-16:** Mide cincuenta y tres metros con noventa centímetros (53,90 m) y linda con Fracción D de este mismo fraccionamiento.

**Línea 16-17:** Mide cincuenta y tres metros con veinte y nueve centímetros (53,29m) y linda con la Calle Tte. Rojas Silva.

**Superficie Total:** Una hectárea con cinco mil cuatrocientos treinta y cinco metros cuadrados con seis mil treinta y siete centímetros cuadrados ( 1 Has 5.435 m<sup>2</sup> 6.037 cm<sup>2</sup>)

**FRACCIÓN "D": Resto de la Finca.**

**Cuyos datos son los siguientes**

**Línea 16-21:** Mide cincuenta y tres metros con noventa centímetros (53,90 m) y linda con Fracción C de este mismo fraccionamiento.

**Línea 21-5:** Mide noventa y nueve metros con doce centímetros (99,12 m) y linda con la Fracción C de este mismo fraccionamiento

**Línea 5-6:** Mide cuarenta y dos metros con cuarenta y cinco centímetros (42,45 m) y linda con la Propiedad de Juan Palacios

**Línea 6-15:** Mide noventa y siete metros con ochenta y uno centímetros (97,81 m) y linda con Fracción E de este mismo fraccionamiento.

**Línea 15-16:** Mide ciento dos metros con setenta y uno centímetros (102,71m) y linda con la Calle Tte. Rojas Silva.

**Superficie Total:** nueve mil ochocientos ochenta y tres metros cuadrados con un mil doscientos quince centímetros cuadrados (9.883 m<sup>2</sup> 1.215 cm<sup>2</sup>)



Felix Osvaldo Benítez Valiente  
Ingeniero Civil  
Reg. Prof. M.O.P.C. 2213942



**FRACCIÓN "E": A ser transferido al M.E.C. - CENTRO DE RECURSOS PARA EDUCACIÓN PERMANENTE**

Cuyos datos son los siguientes.

Línea 15-6: Mide noventa y siete metros con ochenta y uno centímetros (97,81 m) y linda con Fracción D de este mismo fraccionamiento.

Línea 6-7: Mide ciento dos metros con setenta centímetros (102,70 m) y linda con Ex Campo Hípico.

Línea 7-13: Mide cuarenta y ocho metros con setenta y nueve centímetros (48,79 m) y linda con Fracción F de este mismo fraccionamiento.

Línea 13-14: Veinte y ocho metros con noventa centímetros (28,90) y linda con calle Tte. Rojas Silva.

Línea 14-15: Mide treinta y uno metros (31,00) y linda con calle Tte. Rojas Silva.

Superficie Total: Cinco mil ciento veinte y nueve metros cuadrados con seis mil ciento doce centímetros cuadrados (5.129 m2 6.112 cm2)

**FRACCIÓN "F": PARA CALLE**

Cuyos datos son los siguientes.

Línea 13-7: Mide cuarenta y ocho metros con setenta y nueve centímetros (48,79 m) y linda con Fracción E de este mismo fraccionamiento.

Línea 7-8: Mide ocho metros con treinta y nueve centímetros (8,39 m) y linda con Ex Campo Hípico

Línea 8-12: Mide cuarenta y seis metros con diez y seis centímetros (46,16m) y linda con Fracción transferida al Ministerio Público Cta. Cte. Ctral. N° 18-0166-05.

Línea 12-13: Mide ocho metros con veinte y cinco centímetros (8,25) y linda con calle Tte. Rojas Silva.

Superficie Total: Trescientos ochenta y nueve metros cuadrados con tres mil ciento cincuenta y siete centímetros cuadrados. (389 m2 3.157 cm2)

Superficie Total loteada:		3 Has 6.664 m2 5.000 cm2
Superficie transferida anteriormente	Cta Cte Ctral 18-0166-05	1.026 m2 5.000 cm2
Superficie transferida anteriormente	Cta Cte Ctral 18-0166-05	1.026 m2 5.000 cm2
<b>Superficie Total de la Finca</b>		<b>3Hás 8.813 m2</b>

Es mi informe

  
Felix Osvaldo Benítez Valiente  
Ingeniero Civil  
Reg. Prof. M.O.P.C. 2213942

Ing. Félix Osvaldo Benítez Valiente  
Reg. Prof. N° 2.213.942



Hugo E. ...  
Secretario General

**COPIA FIEL**



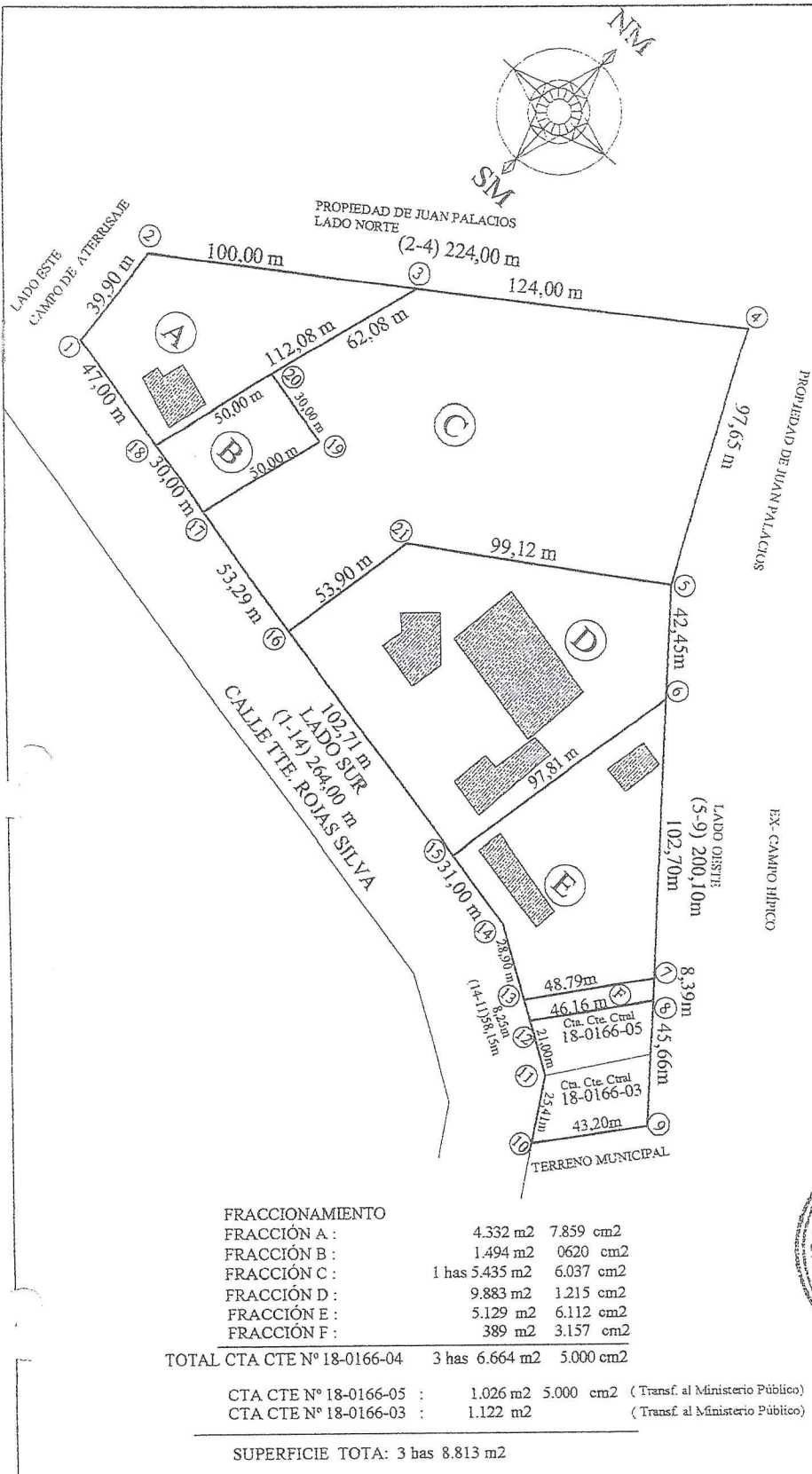

FRACCIONAMIENTO		
FRACCIÓN A :	4.332 m2	7.859 cm2
FRACCIÓN B :	1.494 m2	0620 cm2
FRACCIÓN C :	1 has 5.435 m2	6.037 cm2
FRACCIÓN D :	9.883 m2	1.215 cm2
FRACCIÓN E :	5.129 m2	6.112 cm2
FRACCIÓN F :	389 m2	3.157 cm2
<b>TOTAL CTA CTE N° 18-0166-04</b>	<b>3 has 6.664 m2</b>	<b>5.000 cm2</b>

CTA CTE N° 18-0166-05 : 1.026 m2 5.000 cm2 (Transf. al Ministerio Público)  
 CTA CTE N° 18-0166-03 : 1.122 m2 (Transf. al Ministerio Público)  
**SUPERFICIE TOTA: 3 has 8.813 m2**



Abog. Hernán Ver Aguirre N.  
 Director del Departamento de Catastro

PARA MUNICIPALIDAD



Eduardo A. Eibardi S.  
 Director del Departamento de Catastro



[Signature]

ESCALA 1\_2.500

PLANO DE FRACCIONAMIENTO

COORDENADAS UTM

FINCA N° 2.885 CTA. CTE. CENTRAL N° 18-166-04  
 DISTRITO: SAN PEDRO DE YCUAMANDYYÚ DEPARTAMENTO: SAN PEDRO  
 UBICACIÓN: SAN PEDRO DE YCUAMANDYYÚ  
 PROPIETARIO: MUNICIPALIDAD DE SAN PEDRO DE YCUAMANDYYÚ  
 DIRECCIÓN: SAN PEDRO DE YCUAMANDYYÚ  
 PROFESIONAL: ING. FELIX OSVALDO BENITEZ VALIENTE MAT. N° 2.213.942  
 TÍTULO: ING. CIVIL TELEF.:0975-561776 E-MAIL: ing.osvaldobenitez@gmail.com

VERTICE ①	N= 7.336.254,00 E= 491.110,00
VERTICE ②	N= 7.336.293,72 E= 491.106,18

N° PLANO  
1  
FECHA  
07/11/2016

FIRMA DEL PROPIETARIO

Felix Osvaldo Benitez Valiente  
 Ingeniero Civil  
 Reg. Prof. M.O.P.C. 2213942  
 FIRMA DEL PROFESIONAL



## INFORME PERICIAL

DEL FRACCIONAMIENTO DE UNA PROPIEDAD PERTENECIENTE A LA MUNICIPALIDAD DE SAN PEDRO DE YCUAMANDYYÚ CON FINCA N° 2.885, DISTRITO DE SAN PEDRO DE YCUAMANDYYÚ, (II DPTO SAN PEDRO)

**FRACCIÓN "A": A SER TRANSFERIDO AL CUERPO DE BOMBEROS DE SAN PEDRO**

Cuyos datos son los siguientes.

Línea 1-2: Mide treinta y nueve metros con noventa centímetros (39,90m) y linda con la Campo de aterrizaje.

Línea 2-3: Mide cien metros (100,00 m) y linda con derechos del Sr. Juan Palacios

Línea 3-18: Mide ciento doce metros con ocho centímetros (112,08m) y linda con las Fracciones B y C de este mismo fraccionamiento.

Línea 18-1: Mide cuarenta y siete metros (47,00 m) y linda con la Calle Tte. Rojas Silva.

Superficie Total: Cuatro mil trescientos treinta y dos metros cuadrados con siete mil ochocientos cincuenta y nueve centímetros cuadrados (4.332 m<sup>2</sup> 7.859 cm<sup>2</sup>)

Superficie Construida: Doscientos ochenta y cinco metros cuadrados (285 m<sup>2</sup>)

**FRACCIÓN "B": A SER TRANSFERIDO AL MINISTERIO DE LA DEFENSA PÚBLICA**

Cuyos datos son los siguientes.

Línea 18-20: Mide cincuenta metros (50,00m) y linda con Fracción A de este mismo fraccionamiento.

Línea 20-19: Mide treinta metros (30,00m) y linda con Fracción C de este mismo fraccionamiento.

Línea 19-17: Mide cincuenta metros (50,00m) y linda con Fracción C de este mismo fraccionamiento.

Línea 17-18: Mide treinta metros (30,00m) y linda con la Calle Tte. Rojas Silva..

Superficie Total: Un mil cuatrocientos noventa y cuatro metros cuadrados con seiscientos veinte centímetros cuadrados (1.494 m<sup>2</sup> 620 cm<sup>2</sup>)



Abog. Hugo Aquino N.  
Secretaría General



Felix Osvaldo Benitez Valiente  
Ingeniero Civil  
Reg. Prof. M.O.P.C. 2213942





**FRACCIÓN "C": a ser transferida al Servicio Nacional de Promoción Profesional SNPP**

**Cuyos datos son los siguientes.**

Línea 17-19: Mide cincuenta metros (50,00m) y linda con Fracción B de este mismo fraccionamiento.

Línea 19-20: Mide treinta metros (30,00m) y linda con Fracción B de este mismo fraccionamiento.

Línea 20-3: Mide sesenta y dos metros con ocho centímetros (62,08m) y linda con las Fracciones A de este mismo fraccionamiento.

Línea 3-4: Mide ciento veinte y cuatro metros (124,00m) y linda con la Propiedad de Juan Palacios

Línea 4-5: Mide noventa y siete metros con sesenta y cinco centímetros (97,65 m) y linda con la Propiedad de Juan Palacios

Línea 5-21: Mide noventa y nueve metros con doce centímetros (99,12 m) y linda con la Fracción D de este mismo fraccionamiento.

Línea 21-16: Mide cincuenta y tres metros con noventa centímetros (53,90 m) y linda con Fracción D de este mismo fraccionamiento.

Línea 16-17: Mide cincuenta y tres metros con veinte y nueve centímetros (53,29m) y linda con la Calle Tte. Rojas Silva.

**Superficie Total: Una hectárea con cinco mil cuatrocientos treinta y cinco metros cuadrados con seis mil treinta y siete centímetros cuadrados ( 1 Has 5.435 m<sup>2</sup> 6.037 cm<sup>2</sup>)**

**FRACCIÓN "D": Resto de la Finca.**

**Cuyos datos son los siguientes**

Línea 16-21: Mide cincuenta y tres metros con noventa centímetros (53,90 m) y linda con Fracción C de este mismo fraccionamiento.

Línea 21-5: Mide noventa y nueve metros con doce centímetros (99,12 m) y linda con la Fracción C de este mismo fraccionamiento

Línea 5-6: Mide cuarenta y dos metros con cuarenta y cinco centímetros (42,45 m) y linda con la Propiedad de Juan Palacios

Línea 6-15: Mide noventa y siete metros con ochenta y uno centímetros (97,81 m) y linda con Fracción E de este mismo fraccionamiento.

Línea 15-16: Mide ciento dos metros con setenta y uno centímetros (102,71m) y linda con la Calle Tte. Rojas Silva.

**Superficie Total: nueve mil ochocientos ochenta y tres metros cuadrados con un mil doscientos quince centímetros cuadrados (9.883 m<sup>2</sup> 1.215 cm<sup>2</sup>)**

*Felipe*  
Felix Osvaldo Benítez Valiente  
Ingeniero Civil  
Reg. Prof. M.O.P.C. 2213942



*[Handwritten signature]*  
Abog. Hugo...  
Secretaría General



**FRACCIÓN "E": A ser transferido al M.E.C. - CENTRO DE RECURSOS PARA EDUCACIÓN PERMANENTE**

Cuyos datos son los siguientes.

Línea 15-6: Mide noventa y siete metros con ochenta y uno centímetros (97,81 m) y linda con Fracción D de este mismo fraccionamiento.

Línea 6-7: Mide ciento dos metros con setenta centímetros (102,70 m) y linda con Ex Campo Hípico.

Línea 7-13: Mide cuarenta y ocho metros con setenta y nueve centímetros (48,79 m) y linda con Fracción F de este mismo fraccionamiento.

Línea 13-14: Veinte y ocho metros con noventa centímetros (28,90) y linda con calle Tte. Rojas Silva.

Línea 14-15: Mide treinta y uno metros (31,00) y linda con calle Tte. Rojas Silva.

Superficie Total: Cinco mil ciento veinte y nueve metros cuadrados con seis mil ciento doce centímetros cuadrados (5.129 m<sup>2</sup> 6.112 cm<sup>2</sup>)

**FRACCIÓN "F": PARA CALLE**

Cuyos datos son los siguientes.

Línea 13-7: Mide cuarenta y ocho metros con setenta y nueve centímetros (48,79 m) y linda con Fracción E de este mismo fraccionamiento.

Línea 7-8: Mide ocho metros con treinta y nueve centímetros (8,39 m) y linda con Ex Campo Hípico

Línea 8-12: Mide cuarenta y seis metros con diez y seis centímetros (46,16m) y linda con Fracción transferida al Ministerio Público Cta. Cte. Ctral. N° 18-0166-05.

Línea 12-13: Mide ocho metros con veinte y cinco centímetros (8,25) y linda con calle Tte. Rojas Silva.

Superficie Total: Trescientos ochenta y nueve metros cuadrados con tres mil ciento cincuenta y siete centímetros cuadrados. (389 m<sup>2</sup> 3.157 cm<sup>2</sup>)

Superficie Total loteada:		3 Has 6.664 m <sup>2</sup> 5.000 cm <sup>2</sup>
Superficie transferida anteriormente	Cta Cte Ctral 18-0166-05	1.026 m <sup>2</sup> 5.000 cm <sup>2</sup>
Superficie transferida anteriormente	Cta Cte Ctral 18-0166-05	1.026 m <sup>2</sup> 5.000 cm <sup>2</sup>
<b>Superficie Total de la Finca</b>		<b>3Hás 8.813 m<sup>2</sup></b>

Es mi informe

*Feliz*  
**Felix Osvaldo Benítez Valiente**  
Ingeniero Civil  
Reg. Prof. M.O.P.C. 2213942

**Ing. Félix Osvaldo Benítez Valiente**  
Reg. Prof. N° 2.213.942



Abog. Hugo E. ...  
Secretaría General

**COPIA FIEL**



*...*  
**...**  
...



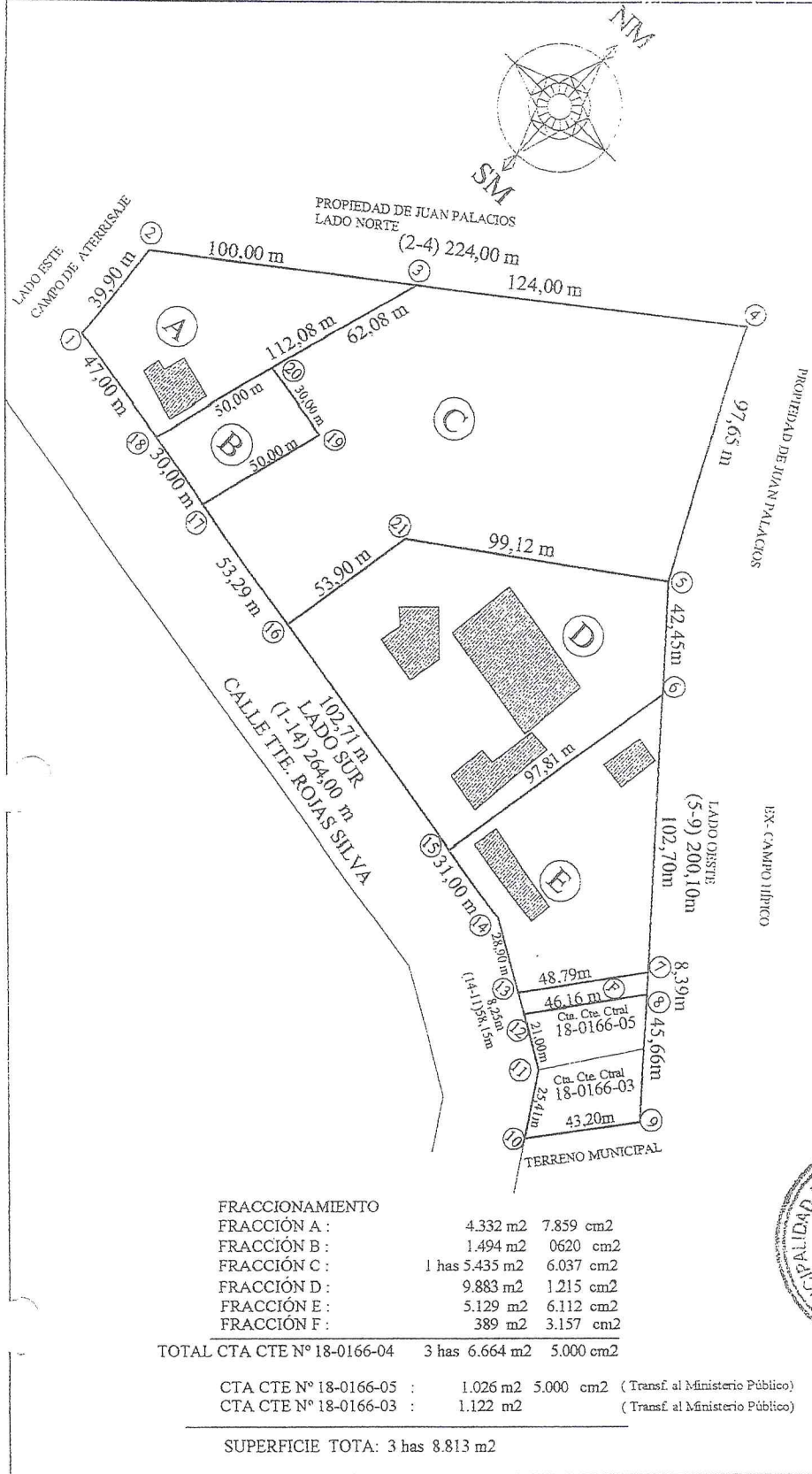

PARA SERVICIO NACIONAL DE CATASTRO

PROPIEDAD DE JUAN PALACIOS

SECRETARIA GENERAL  
 MUNICIPIALIDAD DE SAN PEDRO DE YCUAMANDYÚ  
 \* N.º 18-0166-04

Ing. Felix Osvaldo Benitez Valiente  
 General

**COPIA FIEL**

PARA MUNICIPALIDAD

MUNICIPIALIDAD DE SAN PEDRO DE YCUAMANDYÚ  
 CATASTRO  
 \* N.º 18-0166-04

Ing. Felix Osvaldo Benitez Valiente

MUNICIPIALIDAD DE SAN PEDRO DE YCUAMANDYÚ  
 CATASTRO  
 \* N.º 18-0166-04

<b>ESCALA 1_2.500</b>		<b>PLANO DE FRACCIONAMIENTO</b>	
COORDENADAS UTM		FINCA N° 2.885 CTA. CTE. CTRL. N° 18-166-04	
		DISTRITO: SAN PEDRO DE YCUAMANDYÚ DEPARTAMENTO: SAN PEDRO	
		UBICACIÓN: SAN PEDRO DE YCUAMANDYU	
VERTICE ①		PROPIETARIO: MUNICIPALIDAD DE SAN PEDRO DE YCUAMANDYÚ	
N= 7.336.254,00		DIRECCIÓN: SAN PEDRO DE YCUAMANDYÚ	
E= 491.110,00		PROFESIONAL: ING. FELIX OSVALDO BENITEZ VALIENTE MAT. N° 2.213.942	
VERTICE ②		TÍTULO: ING. CIVIL TELEF.:0975-561776 E-MAIL: ing.osvaldobenitez@gmail.com	
N= 7.336.293,72			
E= 491.106,18			
N° PLANO	1	FIRMA DEL PROPIETARIO	
FECHA	07/11/2016		
		FIRMA DEL PROFESIONAL	





... PROFESIONAL

IMPORTE Gs.:

60.000

PATENTE Nº: 42

FECHA HABILITACION: 27/05/2013

CATEGORÍA: Profesional Universitario

NOMBRE...: BENITEZ VALIENTE, FELIX OSVALDO R.M.C.:18741

DIRECCION: San Rafael

ACTIVIDAD PROFESIONAL: AGRIMENSOR

Correspondiente al Pago de Patente Profesional del Año: 2016

SON GUARANÍES: Sesenta mil----

De Conformidad a las Leyes y Ordenanzas Municipales Vigentes.

Lugar: San Pedro de Ycuamandyyu



JORGE FRANCO  
COMERCIAL

Felix Osvaldo Benitez Valiente  
Ingeniero Civil  
Reg. Prof. M.O.P.C. 221392



Abog. Hugo Ever Aquino N.  
Secretario General

COPY FILE



# CO.N.L.U.T.VI.

Coordinadora Nacional de Lucha por la Tierra y la Vivienda  
Luque - Paraguay

## PLANILLA de DECLARACION JURADA Comunidad HEROES DEL CHACO - Luque

Nº	Nombres y Apellidos	C.I. Nº	Nombre de Cónyuge	Nº de C.I.C.	Cdad. Hijos	Firma	Nº de Teléfono
31.	Ignacia. Paedres Almeida	5899476	Cueles-Eustavo Caballero	-	3.	<i>[Signature]</i>	0971 306832
32.	Claudia Janet Mercado	4579831	Javier Paulino Ruiz Diaz	3.627513	2.	<i>[Signature]</i>	0986.845553
33.	Juan Miguel Gomez	4660515	Javira Noguea	4671367	3	<i>[Signature]</i>	0971 992032
34.	Jose Manuel Fajita	4677757	Miana Nemi Gimenez	4634256	1.	<i>[Signature]</i>	0982 443513
35.	Patricia Carolina Toledo	1588.448	-	-	3	<i>[Signature]</i>	0942 650 962
36.	Mylene Carolina Meza	7966557	Victor Manuel Icaza	9278797	2.	<i>[Signature]</i>	0942 588040
37.	Ignacio Gabriel Casanel Domingo	921056	Mario Johana Figueroa Bravo	4488909	1	<i>[Signature]</i>	0984 489 378
38.	Benito Ramon Medina Mora	3789667	Angela Maidana	24765614	2	<i>[Signature]</i>	0981 307022
39.	Mariza Ramona Torres	4832408	Religio Purno Balbena Franco	1922724	1.	<i>[Signature]</i>	(91) 452 569



# CO.N.L.U.T.VI.

Coordinadora Nacional de Lucha por la Tierra y la Vivienda  
Luque - Paraguay

## PLANILLA de DECLARACION JURADA Comunidad HEROES DEL CHACO - Luque

Nº	Nombres y Apellidos	C.I. Nº	Nombre de Cónyuge	Nº de C.I.C.	Cdad. Hijos	Firma	Nº de Teléfono
	Mervelinda Gervasio Calvario de Mesa	38601651	Carlos Mesa	1.748981	dos	<i>M. Mesa</i>	0994.708105
	Irene Lopez de Sanabria	1899440	Jose Luis Sanabria	2.123.196	Tres	<i>I. Lopez</i>	0986408088
	Glacelina Benicio Alvarez del	2.471.158	Junto Perten Sanabria Mujica	1.340.044	uno	<i>G. Benicio</i>	0981.591993
	Nathalia Wisemi Godoy	4468326			1.	<i>N. Godoy</i>	0985327222
	Zulma Aguirre	4.617404			dos	<i>Zulma Aguirre</i>	0991.870473
	Jucia Godoy	4468325			4.	<i>J. Godoy</i>	0984851054
	Fabio Godoy	3689233				<i>F. Godoy</i>	0991370564
	Rodrigo Ramón Rivaschi	6.666.254	Dossana Elizabeth Forde	6516114	2.	<i>Rodrigo Rivaschi</i>	0971969274
	Beata Rosal Bardego Ponce	5.78567-	Juan Gabriel Ponce Ponce	4.436912	2.	<i>Beata Bardego</i>	09822661089
	Oscar Dario Ramirez V.	4.801563				<i>Oscar Ramirez</i>	0983510154
	Doña Esperanza Villasantí	3913513	Miguel Francisco Leon	2869982	3	<i>E. Villasantí</i>	0986722763

# CO.N.L.U.T.V.I.

Coordinadora Nacional de Lucha por la Tierra y la Vivienda  
Luque - Paraguay

## PLANILLA de DECLARACION JURADA Comunidad HEROES DEL CHACO - Luque

Nº	Nombres y Apellidos	C.I. Nº	Nombre de Cónyuge	Nº de C.I.C.	Cdad. Hijos	Firma	Nº de Teléfono
	José María Elizabeth Melgarejo	3.675.355			uno		0985 523248
	Agustín Romulo Arista Caballero	953.994	Maria Concepcion Arista Caballero	976.262	dos		0982.249222
	Arnoldo Amelto Cané Rojas	3.588.217	Benjamin Pedro Perera	510.227	cinco		0981.480066
	Meriwil Elizabeth Parody	3581.230			dos		0991.402872
	Guillermo Concepción Ortiz G.	5.797.206	Yselle Arriana Aparicio Pérez	3534.884	uno		0977.532658
	Valentín Arista Ayala	4.702.438	Lucy Mariana Fariña Arista	4.485.058	dos		0992.587183
	Lucy Flaminia Toranzo	4.303.041	Adriana Rene Aceituna	4.817.699	cuatro		0994.672109
	Patricia Cecilia Aranda	4.830.741			tres		0984.824922
	Yustanvoluber Gómez Cabana	7.632.90			uno		
	Margarita Francisca Ortiz Aranda	3.869.699	Victor Manuel Toranzo Aranda	2.856.766	tres		984.293092
	Guillermo Flores Cabana	4.271.437	Teresa Gilete Benítez	2.470.065	dos		0986.681.862
	Lucy Mercedes Rolon Suarez	4.741.730	Guillermo Toranzo Aranda	3.715.344	tres		0982.941.068
	Delby Carlos Ayala Flores	3.645.470	Adriana Francisca Toranzo	5.400.666	tres		0982.647603
	Marcela Regina Martínez Martínez	4.607.700			uno		0992.908008
	María Trinidad Benítez Gómez	4.995.975			uno		0985.568136



# CO.N.L.U.T.VI.

Coordinadora Nacional de Lucha por la Tierra y la Vivienda  
Luque - Paraguay

## PLANILLA de DECLARACION JURADA Comunidad HEROES DEL CHACO - Luque

Nº	Nombres y Apellidos	C.I. N°	Nombre de Cónyuge	Nº de C.I.C.	Cdad.Hijos	Firma	Nº de Teléfono
	Arnaldo Andres Amanika A.	4.305.016			1		0986.24015
	Irma Rojas Benitez	4.022.587			3		0994.501019
	Rossana Haber Benitez	2.568.547	Elvio Gustavo Sanchez	2.177.869	5		0983.364.175
	Zulma Ramona Vera A.	4.510.580	Dario Agjero	3.675.178	2		0982.744.087
	Manu Roque Otazú A.	4.871.353			3		0971.869.537
	Juan Pablo Crucil	1.430.348			1		0983.163.839
	Mano Alfredo Joxaunalde	3.395.396	Lorena Medina Mora	4.302.994	2		0986.701426
	Silvia Ocampo Lopez	4.098.048			3		0981.490.385
	Alicia Magalena Mareca	5.048.951	José Daniel Galeano	5.175.293	5		0983.760.053
	Yolanda Beatriz Recalde	1.514.482	Delfo Benitez Estigambia	3.270.373	2		0984.232.531
	Laura Ysabel Benitez A.	4.429.515			2		0986.240018
	Blas Antonio Jarama A.	4.896.981	Dahiana Andrea Leiva	4.976.276.			0972.402781
	Artoliano Ovelar	3.627.044	Cinthia Concepción Bogado	3.019.425	3.		0985.290066
	Joel Sebastian Medina Ruiz	4.446.758.	Carolina Aguero	4.725.232.	1		0992.883.721.
	Laura Soledad Nordjersano	5680772.	Sergio Alcides Brito	2.379.554.	3.		0981.265809.



# CON.LU.T.VI.

Coordinadora Nacional de Lucha por la Tierra y la Vivienda  
Luque - Paraguay

## PLANILLA de DECLARACION JURADA Comunidad HEROES DEL CHACO - Luque

Nº	Nombres y Apellidos	C.I. N°	Nombre de Cónyuge	Nº de C.I.C.	Cdad. Hijos	Firma	Nº de Teléfono
01	Miguelina Norma Navarro Cruzola	3.376.960.	Jorge Hermán Rolón		uno.		0995 676583.
02	José Salvador Gosa González	4.146.252.	Belen Arce.	1.698.890.	puerto.		0986 909342.
03	María Beatriz Beal de Rauso.	3.797.619.	Manoé Puzho baboñico	5.454.799	tres		0984 101 255.
04	Gladys Francisca Cruzola Ferrer	1.480.023.	Benjamin Manero.	4.291.774.	uno.		0994-107875.
05	Natlie Rosal Uredo Bustamante	4.302.663.	Uredo Punguito, Srta. Uredo	4.700.686.	Tres		0982 276 589.
06	Cynthia Ramona Gómez Sabano	5.758.740.	Rene Japuz Urdino.	3.812.912.	uno.		0981 570053.
07	Blanca Viviana Torres	1.784.929.	Cedeno Rafael Torricola Valmueda	4.734.318.	ocho.		0985 301952.
08	Cintia Carmelina Trala	5.586.522.	Jorge David Caballero prolos.	3.831.789.	dos.		0991 377593.
09	Mileci Elizabeth Bordes Arce	4.375.181.			cuatro		0992.582.176.
10	María Nedie Gómez Yonay	5.214.784.			uno		0971.595.261.
11	Luz Mirelda Corvelo Alvarez	6.077.454.			uno.		0986.193.398.
12	Dora Rosalina Negura Treche	4.112.708.			uno.		0994.704.998.
13	Alejandra Johanna del Huzala	4.538.029.	Miguel Ángel Ebrañez González	5.111.986.	uno.		5944.66.30.78.
14	Trina Concepción Urdino Cruzola	1.615.371.	Julian Franco.	6.70.000.	uno.		0994.895.544.
15	Julia Albornoz Cruz	4.251.148.	Oscar Ortizgonzalez	3.589.019.	uno.		0983.913.880.



# CON.L.U.T.VI.

Coordinadora Nacional de Lucha por la Tierra y la Vivienda  
Luque - Paraguay

## PLANILLA de DECLARACION JURADA Comunidad HEROES DEL CHACO - Luque

Nº	Nombres y Apellidos	C.I. N°	Nombre de Cónyuge	Nº de C.I.C.	Cdad. Hijos	Firma	Nº de Teléfono
1	Maria Perla de Benegas	4349269	Mauricio Benegas		4	Maria Perla Benegas	84. 800-619.
2	Cecilia B. Per Ozuna	3807458	Eduardo Sbarrota	4.006763	4	CCO:	92 285 221
3	Sara Elizabeth Anzures	2168529			4	SARA ANZURES	82-336371
4	Laura Lorena Baez E.	44386620 443	Cesar Santa Cruz		4	Laura Lorena Baez	84 879 803
5	M. Elena Puerco Espinosa	3224823	-		2	U. VENTOSE	83369630
6	M. Mercedes Delgado	4997969	-		1	Maria Mercedes Delgado	92340536
7	M. Magdalena Piccolin	4.576.333	Edoan Martinez		2	Maria Magdalena	85379579
8	Estelina Martinez	5185897	-		6	Estelina Martinez	0994505746
9	Paola Suarez	4879449	Mario Gonzalez		4	Paola Suarez	0986188059
10	Estela Mari Bernal	2122440	Daniel Ortiz	2.122440	6	Estela Mari Bernal	81767245
11	Benancia B. Martinez	3477672	-	-	3	Benancia B. Martinez	84215757
12	Maria del Carmen Suarez	5595187	Oswaldo Lara Baez	4590877	1	Maria del Carmen Suarez	0982541418
13	Lidia Nabel Gonzalez	5041219			1	Lidia Nabel Gonzalez	0994 506746
14	Maria Natalia Figueroa A	4890858	-	-	1	Maria Natalia	0981-883-920
15	Cynthia G. Silva de Caceres	3513300	Hector Caceres	3197994	4	Cynthia G. Silva	0994688866



# CO.N.LU.T.VI.

Coordinadora Nacional de Lucha por la Tierra y la Vivienda  
Luque - Paraguay

## PLANILLA de DECLARACION JURADA Comunidad HEROES DEL CHACO - Luque

Nº	Nombres y Apellidos	C.I. Nº	Nombre de Cónyuge	Nº de C.I.C.	Cdad. Hijos	Firma	Nº de Teléfono
1	Blanca E. Ramirez	3449613	-	-	1		0981695810
	Matolia Arce	5410227	-	-	2	Matolia AC	0992213507
	Rosalva Villagra	2840012	-	-	7	M.F.	82572406
	Bucina Belen Garay A.	6615968	-	-	1	Bucina Belen Garay	8592351
	Andrea Soledad Pazini	4871079	-	-	1	Andrea Soledad Pazini	81966408
	Aureliana Garay	1324868	-	-	7	Aureliana G.	-
	Meliza Daniela Ortiz	5649308	Edgar Martinez	H. 648.608	1	Meliza Ortiz	86-894.627
	Lucia G. Romero	3300607	-	-	3	Lucia G. Romero	-
	Lidia Martinez	4535532	-	-	5	Lidia Martinez	0987779845
	M. Elizabeth Brites V	4364693	Floreis Oave	-	2	M. Elizabeth Brites V	0992633392
	Tomasa Villalba	4298309	Alfredo Gonzalez	-	3	Tomasa Villalba	84811167
	Nadua A Gomez	4662421	-	-	3	Nadua Gomez	83326752
	Maria M. Cuellar	3982956	-	-	2	Maria M. Cuellar	95662924
	Nidia Marilyn Banda	4359071	-	-	2	Nidia Marilyn Banda	0972-508830
	Catalina Brites	4310767	Fsicho Martinez	4237813	4	Catalina Brites	0921315435

# CO.N.L.U.T.V.I.

Coordinadora Nacional de Lucha por la Tierra y la Vivienda  
Luque - Paraguay

## PLANILLA de DECLARACION JURADA Comunidad HEROES DEL CHACO - Luque

Nº	Nombres y Apellidos	C.I. Nº	Nombre de Cónyuge	Nº de C.I.C.	Cdad. Hijos	Firma	Nº de Teléfono
1.	Rafael Vazquez U.	597 5243	-	-	2		0984 404 528
2.	Francisco Ferreira	528 9557	-	-	1		0911 859 646
3.	Juan R. Arca Sorcia	489 451	Estela Ferreira	-	4.		0984 415 429
4.	José del Socorro Britos B.	2323 508	-	-	2		0984 215 628
5.	Cesar Merlo	2223 909	-	-	3		0981 630 921
6.	Esteban Villalba Ortiz	4 682 048	-	-	1		0902 645 342
7.	Robert J. Ferreira. Vera	486 7365	Corina Ramirez	-	3		0194. 674. 238
8.	Denis Francisco Aguilera	6293 550	-	-	Hijos: 2		0983 362 78
9.	Mirion E. Duartez L.	3530 376	Juan A. Sugasti	2 921 650	3		0982 215 485
10.	Aniel Rojas Ortiz	5988004	Dorolina Parre	-	-		0981 492 340
11.	Rafael Ruiz caballero	5174496	tanara iriarte	-	3		0971 884 282
12.	Enrique E. Lopez G.	5018 157	-	-	-		0986 225 685
13.	Regilia Pacheco Rojas	3708 620	Lucrecia Brites	H. 418 827	2		0994. 83 094
14.	Eliseo Brites Oca	4924 157	-	-	1		0993. 54 262
15.	Monica Villalga	510 8834	Mario A. Ortega	-	3		0984 361 058



# CO.N.LU.T.VI.

Coordinadora Nacional de Lucha por la Tierra y la Vivienda  
Luque - Paraguay

## PLANILLA de DECLARACION JURADA Comunidad HEROES DEL CHACO - Luque

Nº	Nombres y Apellidos	C.I. Nº	Nombre de Cónyuge	Nº de C.I.C.	Cdad. Hijos	Firma	Nº de Teléfono
1	Arnoldo David Martínez	7.66596	Maria Luz Della Garcia	6.596-266	1	Arnoldo Martínez	0886179330
2	Claudio Fernandez	2688316	Beatriz Aguero	11.458.590	7	Claudio Fernandez	0984 949553
3	Zunilda Ester Cabañas H.	728.748	-	-	1	Zunilda Ester Cabañas	0976 78048
4	Edgar Raul Tesme C.	380.1874	Maria del Pilar Barreto G.	210.2406	1	Edgar Raul Tesme	0985 758205
5	Manoel S. Garaño Ruiz	526.4628	-	-	-	Manoel S. Garaño Ruiz	0984 749.950
6	Luis Romon Velasquez G.	406.5477	Rafaela R. Barreto	3819.200	4	Luis Romon Velasquez	0991 441 183
7	Ramon G. Nacoda A.	2.846.295	Monica M. Lopez U.	3476801	2	Ramon G. Nacoda	0976 962133
8	Luciano Osmar González P.	5979756	Cynthia C. Lugo Gonzalez	6058285	2	Luciano Osmar González	0985 184 227
9	Rodolfo G. Gimenez Pastillo	6963423	Tatiana V. Medina R.	563.2739	1	Rodolfo G. Gimenez	0944 336214
10	Bonifacio Fernandez	1328.168	-	-	4	Bonifacio Fernandez	0984 365 746
11	Rolando R. Sanchez L.	4325945	Narcia L. Leguizamón A.	362.9004	3	Rolando R. Sanchez	0975 940 792
12	Agustín H. Le desma	HH.648.26	-	-	1	Agustín H. Le desma	0944 707287
13	Sergio Melgarejos Silva	639955	-	-	-	Sergio Melgarejos Silva	0985 916 541
14	Celso R. Valdes L.	4538.333	Archer Moran	-	1	Celso R. Valdes	0986. 915 462
15	Rodrigo E. Franco	5.173.741	Silvia E. Franco	5.525.444	1	Rodrigo E. Franco	0982.762.662



# CO.N.L.U.T.VI.

Coordinadora Nacional de Lucha por la Tierra y la Vivienda  
Luque - Paraguay

## PLANILLA de DECLARACION JURADA Comunidad HEROES DEL CHACO - Luque

Nº	Nombres y Apellidos	C.I. Nº	Nombre de Cónyuge	Nº de C.I.C.	Cdad. Hijos	Firma	Nº de Teléfono
	Arcelia Toledo Castellani	4.888.791.					
	Georgina Jimenez Villan Suarez	4.095.708.	Benito Alberto Lopez	3.983.696.	uno	<i>[Firma]</i>	0971.5913.732
	Elizabeth Alvarez Acevedo	4.396.798.			uno	<i>[Firma]</i>	0983.202.850.
	Ana Maria Palacios Solar	5.048.669.	Brilian Eugenio Paredes Jimenez	5.795.594.	dos	<i>[Firma]</i>	0983.787.405.
	Luz Adriana Orzuna	4.917.480.	Victor Pablo Gelman Truina	5.070.476.	uno	<i>[Firma]</i>	0991.223.070.
	Tran Ansel Treche Yovilon	5.001.303.			dos	<i>[Firma]</i>	0981.735.009.
	Diana Elizabeth Cantandelman	4.413.275.	Rodriguez Adilson Caniza	4.389.986.	uno	<i>[Firma]</i>	0971.565.556.
	Maria Victoria Balduino Truina	4.363.873.	Daniel Ramon Ortiz Almeida	4.930.680.	dos	<i>[Firma]</i>	0981.668.250.
	Francisco Javier Macula Aquilina	3.407.898.	Lore Noemi Ramirez Davalos	4.163.860.	dos	<i>[Firma]</i>	0985.413.665.
	Pablina Anita Ana	4.203.641.	Heitor Ramon Apolabraming		uno	<i>[Firma]</i>	0981.558.715.
	Soledad Elizabeth Benitez Sanchez	5.564.076.			cuatro	<i>[Firma]</i>	
	Felisa Gutierrez	3.868.687.	Vidal Yovony	3.374.777.	tres	<i>[Firma]</i>	0986.205.911.
	Arthor Gomez	3.378.669.	Rogelio Acevedo		tres	<i>[Firma]</i>	0984.132.471.
	José Gabriel Miró Galano	4.906.749.	Unio Semelle Caniza Diaz	6.910.755.		<i>[Firma]</i>	0992.317.126.
	Ana Rosa Bernal Semuelo	4.122.074.	Mano Antonio Lopez	3.650.800.	cuatro	<i>[Firma]</i>	0994.395.222.



# CO.N.L.U.T.VI.

Coordinadora Nacional de Lucha por la Tierra y la Vivienda  
Luque - Paraguay

## PLANILLA de DECLARACION JURADA Comunidad HEROES DEL CHACO - Luque

Nº	Nombres y Apellidos	C.I. Nº	Nombre de Cónyuge	Nº de C.I.C.	Cdad. Hijos	Firma	Nº de Teléfono
	Trinidad J. Mandiari	5.722076	Pedro Anibal María Vera	4.344672	Tres	Trinidad J. Mandiari	0983 815626
	Dora Diana Fachebugo	4.846052	Jorge Antonio Gómez	6773077	dos	Jorge Antonio Gómez	0991.264628
	Aneliz Juvenal Solano Romero	5.170.929	Hector Arturo Quintana Ferrero	5.174.535		Aneliz Juvenal Solano Romero	0984624949
	Nidia Victoria Ruiz de Saubín	1.160.812			uno	Nidia Victoria Ruiz de Saubín	0991.451047
	Amelia Giménez Florentín	4.603050	Soledad Román Banderas Román	2.872.344	uno	Amelia Giménez Florentín	0991.437725
	María Beatriz Romero Ampel	5.838965	Jorge Ilario Ayala Romero	4.368.097	dos	María Beatriz Romero Ampel	0992.985881
	Nadela Victoria Candazo Ampel	3.813284			uno	Nadela Victoria Candazo Ampel	0991.356335
	María Flores Jara	4.363.712	Nilda			María Flores Jara	0983.16168
	Robert Dante Banderas Jara	4.161.116	Johana Bellen Banderas Jara	7.899.105	uno	Robert Dante Banderas Jara	0992.288867
	Arnelis Tadeo Campos Romero	4.911904			uno	Arnelis Tadeo Campos Romero	0961.639149
	Pedro Leopoldo Navarro	683.753			dos	Pedro Leopoldo Navarro	69
	Genilda Mercedes Trujillo Fonseca	7359.395	Fabian Panisguo		uno	Genilda Mercedes Trujillo Fonseca	0991.589401
	Ramona Telésforo Pedron Romero	4.169.748			dos	Ramona Telésforo Pedron Romero	0991.630070
	Emelce Rosalinda Perillo Manopples	4.425.948			dos	Emelce Rosalinda Perillo Manopples	0986.678909
	Roberto Francisco Romero Ferrero	4.687494	Marta Vega Romero		dos	Roberto Francisco Romero Ferrero	0991.506936



# CO.N.L.U.T.V.I.

Coordinadora Nacional de Lucha por la Tierra y la Vivienda  
Luque - Paraguay

## PLANILLA de DECLARACION JURADA Comunidad HEROES DEL CHACO - Luque

Nº	Nombres y Apellidos	C.I. Nº	Nombre de Cónyuge	Nº de C.I.C.	Cdad. Hijos	Firma	Nº de Teléfono
	Démio Apuino De Candia	9 86977	Raúl Roberto Candia	8 14569	uno	Luca	0991.700797
	Belen Beatriz Ornel	6.095.427	Mauricio Andrés Belmont	6.095.427	dos	Beatriz Belmont	0992.368046
	Nelson Darío Norstín Begado	4050953			uno		09
	Karen Sepia Bárdenas Jurdito	5.085.918	Ernesto Puroyo	4.371713	uno	<del>Karen</del>	0972.118255
	Dahiana Romina Vera	5.591.158	Nedesto Vidal Norstín Cardozo	5.324.400	uno	Nedesto	0991.359616
	Natalia Carolina Espinola Lynch	5.179.708	Hugo Ruben Hrañez Romáez	9.896201	dos	Natalia Espinola	0904.592039
	Carolina Guadalupe Aquilera	5.364.314			dos	Carolina Aquilera	0994.610.204
	Ignacio Roque Norstín Felenti	5.130.608			tres	Raquel M. Felenti	0982.633.615
	Mirna Alejandra Rivera La Villalta	4.279.037	Monelino Ramón Candia	4.700.325	uno	Monelino	0985.30299
	Maria Elena Suso Yareira	4.730.214	Artilal Fernández	4.558.510	cinco	Maria Elena Luque	0991.666.106
	Carerra Simeuz Yalcuano	5.068.009			uno	Carerra Simeuz	0971.356575
	Marcela Magdalena Tava Aguayo	5.834.664	Diego Antonio Mann	4.490.228	uno	Marcela	0994.982936
	Carerra Rafael Bárdenas Ornel	5.785.567	Juan Gabriel Bárdenas Ornel		dos	Juan Gabriel	0981.322738
	Valeria Verónica Junciel de Piquero	3.879.895	Marcelina Juliana Pico	5.399.602	cuatro	Marcelina Pico	0994.138787
	Genelle Marcela Jara Tabara	4.783.156	Feliciano Villarreal	5.399.181	uno	Genelle	0994.625.211



# CO.N.LU.T.VI.

Coordinadora Nacional de Lucha por la Tierra y la Vivienda  
Luque - Paraguay

## PLANILLA de DECLARACION JURADA Comunidad HEROES DEL CHACO - Luque

Nº	Nombres y Apellidos	C.I. Nº	Nombre de Cónyuge	Nº de C.I.C.	Cdad. Hijos	Firma	Nº de Teléfono
	Cristina Marcos	6.482.511.	Sra Paola Alvarado Beja	6.259.101.	uno.		0982-946.844.
	Marta Elizabeth Ramos	3.491.680.	Francisco Javier Martínez Ferreira	3.896.556.	dos.		0991.501.398.
	Juan Manuel Valente Hugo.	3.303.665.	Valeria Mercedes Ferreira	32.965.077.	cuatro.		0982-680.490.
	Rosario Torres Bennett	2.450.349.	Miriam Concepción Ferrnandez	4.077.395.	Tres		0985.205.750.
	Roberto Ortiz	2.240.476	.		uno.	Roberto Ortiz	0986.625.482.
	Rocio Nelia Truche Fernandez	4.365.407.	.		cuatro		0988.386.627.
	Enrique Gonzales Delgado	4.652.920.	Carmin Mercedes Beja	5.307.949.	dos.	Enrique	0982.413.500.
	Haidirmino Fernandez	6.050.378	Alberto Mena.	4702.863.	Tres	Enrique	0992.889.022
	Maria Teresa	6.938.700.	Roberto Villalba Yoneig	2.212.130.	cuete	Enrique	0992.333.555.
	Miguel Angel Frances Aguilera	4.693.635.	Ana Yvelda Cabaco.	3.487.626.	dos.		0982.70.1022.
	Silvia Patricia Gonzalez Durati	5.624.105.	Menees Augusto Terrella Cueiro	5.241.472.	dos	Maria Patricia	0982.611.291
	Lucina Gloria Jodoy	4.468.325.	.		cuatro		0984.851.059
	Rosa Coroneo Ustia Olmedo.	2.486.090.	.		cinco		0992.429.324.
	Sra Alicia Gonzales Apurro	4.986.965.	Raimundo Gonzales	5.189.664.	dos.		0984.360.657.
	Julma Apurro	4.617.404.	Carlos Puyas.	.	dos.	Julma Apurro	0991.874.473.



# CO.N.L.U.T.VI.

Coordinadora Nacional de Lucha por la Tierra y la Vivienda  
Luque - Paraguay

## PLANILLA de DECLARACION JURADA Comunidad HEROES DEL CHACO - Luque

Nº	Nombres y Apellidos	C.I. Nº	Nombre de Cónyuge	Nº de C.I.C.	Cdad. Hijos	Firma	Nº de Teléfono
	María Dolores Pinto	3.877.912	Oscar Pereira	2.10459.	dos.	Maria D. Pinto	0986.752.996.
	María Leticia Vera Cardozo	4.966.300			dos.	Maria Leticia	0985.16.2057
	Pedro Lorenzo Vera	1.816.312.			dos.		0982.982.041.
	Andrea Natalia Romero Galvino	4.500.646.			uno	Andrea Romero	0991.927.884.
	Roberto Ortiz Flato	3.483.913.	Carolina Cecilia Ortiz Galvino	4.437.821.	varios		0986.20.72.75
	Patricia Carolina Palma Sosa	4.756.932			ninguno	Patricia Palma	0991.47.16.38
	Doña Mariana Mendez Vera	6.582.384.			uno	Doña Mariana	0975.397.541
	María Stella Cecilia Orjuela	959.346.			dos.	Stella Cecilia	0
	Georgina Ferrera Bautista	4.597.216.	Juan Manuel Ferrera Fontana	5.507.867.	dos.	Georgina	0992.678.117
	Patricia Julia Ferrera	6.578.817.			uno	Patricia	0994.242.869
	María Teresa Ferrera Fontana	4.683.795.			ninguno	Maria T. Ferrera	0994.10020.
	David Alejandro Ortiz	4.372.489.	María Alejandra Ferrera	6.736.064.		David	0983.427.650.
	Pedro Apolinar Arce	5.769.472	Bernardo Ferrera	7376.235.	uno	Pedro Apolinar Arce	0971.36.3661
	Alejandra Cecilia Medina Arce	5.001.070	Richard Ferrera		ninguno	Alejandra Medina	0991.972.299
	Patricia Isabel Ortega Coronel	5.036.454			dos.	Patricia Ortega	0981.761.189



# CO.N.L.U.T.V.I.

Coordinadora Nacional de Lucha por la Tierra y la Vivienda  
Luque - Paraguay

## PLANILLA de DECLARACION JURADA Comunidad HEROES DEL CHACO - Luque

Nº	Nombres y Apellidos	C.I. Nº	Nombre de Cónyuge	Nº de C.I.C.	Cdad. Hijos	Firma	Nº de Teléfono
	Violeta Anibal Romérez Flores	3.262.357	Nadia Naomi María Villalba	6.098.634	uno		0986 3 22 456
	Amplidue Amos	1.483.323	Julio Cesar Sanchez		uno		0991 250679
	Virginia Buntido	4.551.180	Roberto Espinola		uno		0982 850522
	Mirna Ferrero Omar Peña	3.652.379			dos		0983 76098
	Mileidas Muros	4.266.912	Yadira Perez	4173055	dos		0978883 378
	Rocio Concepción Rosaly Gonzales	4.225.346			uno		0986 477 267
	Lorena Elizabeth Beletto Milina	4.363.201			uno		0971 970 252
	Augusto José Samuel Gonzales Torres	1.378.574	Agueda Condeval Baiz	3.795.471	uno		0982 466 750
	Reyco Marlon Pantoja Torres	4.555.689	Diego Armando Pareda	6.327.667	uno		0991 626 966
	Yolvi Trinidad Lombardi Villalba	4.493.155	Argemiro Ramón Villalba Villalba	4.484.160	uno		0982 428 381
	Winnaborey Concepción Gonzales	2.547.011	Milón Antonio Allaruga	301.3079	dos		0990 573 663 0992 717 040
	Liborio Román Barrios	2.944.965			tres		0986 966 624
	Alenir Aquino Amancio	3.807.071			uno		0994 357553
	Rosula Acosta Perilla	4.641.481			tres		0985 13 693
	Rafael María del Socorro Flores de los	4.188.411			dos		0982 607 201



# CO.N.L.U.T.VI.

Coordinadora Nacional de Lucha por la Tierra y la Vivienda  
Luque - Paraguay

## PLANILLA de DECLARACION JURADA Comunidad HEROES DEL CHACO - Luque

Nº	Nombres y Apellidos	C.I. Nº	Nombre de Cónyuge	Nº de C.I.C.	Cdad. Hijos	Firma	Nº de Teléfono
1.	Felicia Teclik, <sup>Guaylora</sup> <del>Neira</del>	848957	-	-	2.	<i>Felicia</i>	0994949648.
2.	Fredy Cabeza	5897759	Ale Analía Jugo	5291902	-	<i>Fredy</i>	0991442168
3.	María Felicitá Aguirre	3385895	Gerardo Baéz.	-	3	<i>María Felicitá</i>	0994300764
4.	Deissy Dahiana Tzeitich.A.	4538644.	Alberto Mavepegee.	4489230.	1.	<i>Deissy</i>	0991843666
5.	Tereasa Villa.	2366503	Ciello Gabriel Feanco	-	1.	<i>Tereasa</i>	697001 0986.661661
6.	Dahiana Teche.	6.006089.	Christian Fleitos	-	2.	<i>Dahiana</i>	0982921361
7.	Fanny Juana Arce.	4738994.	Elias Gonzalez.	-	1.	<i>Fanny</i>	0991393379
8.	Renaldo Rafael Moza	1956350.	-	-	1.	<i>Renaldo</i>	0983902133.
9.	Lidia Zoedon.	5.045122.	-	-	2.	<i>Lidia</i>	0984355625
10.	Liz Vanesa Mercedes	5.201282	-	-	1.	<i>Liz Vanesa</i>	0986.466018.
11.	Ady Portecia Villalba.	5.794205.	Juan Carlos Jago.	-	2.	<i>Ady</i>	0986548740.
12.	Salma Peвила. BeedonB.	4.019399.	-	-	5.	<i>Salma</i>	0981412038
13.	Benancia Estez Rojas.	1525011	-	-	1.	<i>Benancia</i>	
14.	Arcades Ojeda	<del>7413</del> 417.	-	-	1.	<i>Arcades</i>	
15.	Blanca Otazo Almeida.	6.024217	-	-	6.	<i>Blanca</i>	0992744900. 0982353919.



# CO.N.L.U.T.VI.

Coordinadora Nacional de Lucha por la Tierra y la Vivienda  
Luque - Paraguay

## PLANILLA de DECLARACION JURADA Comunidad HEROES DEL CHACO - Luque

Nº	Nombres y Apellidos	C.I. Nº	Nombre de Cónyuge	Nº de C.I.C.	Cdad. Hijos	Firma	Nº de Teléfono
16.	Dolores Elana Mercedes	5028332	-	-	1.	Lambert E. Mercedes	0984253209
17.	Shirley Leticia Paredes P.	5013902	-	-	1.	Shirley Leticia Paredes	0985893445
18.	Cynthia Leonilda de Guzman	3960519	-	-	5.	[Firma]	0994946510
19.	Sonia Elizabeth Crieda	4721665	-	-	1.	[Firma]	0992401354
20.	Lidia Asunción Cardielin	3482729	-	-	9.	Leobardo Cardielin	0985312092
21.	Fátima Baez Jaes	4682961	Hugo Lezcano	3861602	1.	José María Paredes	0991672044
22.	María Guinevinda Baez	1141397	-	-	1.	[Firma]	0991415297
23.	Rodriguez Gonzalez Benitez	6291881	-	-	-	Rodriguez Gonzalez Benitez	0991193911
24.	Antonia E. Picolin E.	3475611	-	-	1.	[Firma]	0983902688
25.	Antonia Saez de Baez	1435831	Eustaquio Baez	-	1.	Antonia Baez	-
26.	Elva Dominga Peatilla	3930894	-	-	1.	Elva Peatilla	0991184114
27.	Baebaez de Juan Medina	5925112	Oswaldo Fecioña Maetina	4677807	2.	Baebaez de Juan Medina	0983484679
28.	Edgardo Zelada Verdor	4792227	Viviana Celeste Caedoro	5024909	1.	[Firma]	0971960996
29.	Saez Fabiana Gonzalez	4382777	-	-	3.	[Firma]	0994822578
30.	Emilce Ramona Gonzalez	4779957	Ruben Dominguez	-	3.	Emilce Ramona Gonzalez	0984622020

# CO.N.L.U.T.V.I.

Coordinadora Nacional de Lucha por la Tierra y la Vivienda  
Luque - Paraguay

## PLANILLA de DECLARACION JURADA Comunidad HEROES DEL CHACO - Luque

Nº	Nombres y Apellidos	C.I. N°	Nombre de Cónyuge	Nº de C.I.C.	Cdad. Hijos	Firma	Nº de Teléfono
	Antonia Nieves Caballero Valdez	6.595.452.			1.	<i>Antonia Caballero</i>	0983 531086
	José Fernández Ferreira	5.935.158.	Nilsa Inala béñez	3.593.35.	3.	<i>[Signature]</i>	0991 902606
	Rebeca Anibal Britiz Vera	4.064.673.			3.	<i>[Signature]</i>	0980 935028
	Carvelina Zelazko. m. o. a. s.	4.364.606.			5.	<i>Carvelina Zelazko</i>	0992 413236
	Alicia Jara	2.647.784.			5.	<i>Alicia Jara</i>	0994.633120
	Rocio Emilia Grasso Barreto	3.86.2369			3.	<i>Rocio Emilia F.B.</i>	0984 675045
	Lorena Rogel Barreto Quintana	5.213.537			2.	<i>[Signature]</i>	0982 946044
	Viviana Rocío Samiréz de Sosa	3.546.534	Bruno Osvaldo Sosa y Janet	1966903	3.	<i>[Signature]</i>	0985 872403
	Mariana Patricia Fleitas	5.507.488	Marcos Alejandro Gones Bregón		1.	<i>Mariana P. Fleitas</i>	0986 789598
	Agustina Ruiz Diaz clante	5.426.637	Julio Bassele	2.380.887	2.	<i>[Signature]</i>	0983 744278



# CO.N.L.U.T.VI.

Coordinadora Nacional de Lucha por la Tierra y la Vivienda  
Luque - Paraguay

## PLANILLA de DECLARACION JURADA Comunidad HEROES DEL CHACO - Luque

Nº	Nombres y Apellidos	C.I. Nº	Nombre de Cónyuge	Nº de C.I.C.	Cdad. Hijos	Firma	Nº de Teléfono
	Felix Alberto Figueredo Cabrera	3424751			1		0983 928237
	Maria Adelina Godoy Estigarribia	4786501	Alfredo Domingo Sabadilla Sabadilla	4358142	3		0994 450449
	Uscar Domingo Ramirez Vera	4807563					0983 510451
	Katherine Pamela Leguizamón Arce	4202026			1		0994 796047
	Ara Kimberly Colman	6754629	Jose Alberto Acosta Ibarra	6754629	3	Ana t. c.	0983 639044
	Norma Beatriz Sarabia Ruiz	4255025			3	Norma Sarabia	0981 869925
	Andrea Celeste Meza Ruiz	6337618	Cesar Adelin Carrera Carrera		0	Andrea C. M.R.D.	972 518 621
	Ardenia Soara Lugo	3645842	Cesar Acosta Lopez	3274828	3	Ardenia Soara Lugo	0994 817050
	Fonck Dos Dominguez	3305785	Florentina Jara Dominguez		0		0994 951464
	Pedro Benigno Vera	1826312	Urbte Mercedes Candery de Vera	670318	1		0981 981041
	Augustin Arce	3439359	Petrona Ruiz Cuervos	3927547	3	Arce P	0985 394 741
	Francisco Guatare Cabral	4656036			Madre	Francisco M	0993 578 778
	Carla Juana Sarabia Campello	4669827	Edwendo Chema Campello	367560	1	Carla Sarabia	0986 246 879
	Leticia Gimena Rocabato	5784206	Jose Luis Marquez	5541995		Leticia Gimena Rocabato	0984 629 980
	Tadeo Leonardo Sagardo Yudi	3646315				Tadeo Yudi	0991913401



# CON.LU.T.VI.

Coordinadora Nacional de Lucha por la Tierra y la Vivienda  
Luque - Paraguay

## PLANILLA de DECLARACION JURADA Comunidad HEROES DEL CHACO - Luque

Nº	Nombres y Apellidos	C.I. N°	Nombre de Cónyuge	Nº de C.I.C.	Cdad. Hijos	Firma	Nº de Teléfono
	Maria De Jesus Prieto Comara	4.666.536	Buaido Javier Villalba Tristán	4.307.530	5		95.664.123
	Arcadio Venayo Realde	3.446.019			2		83.79.2363
	Debara Johana Rosa Bayardo	3.652.018	Cristian Emilio Espinoza Lezama	4.696.659	1		83.233.888
	Victor Hugo Muñoz Centurión	4.382.041	Mona Ester Gomez Villagra	3.877.673	2		92.365.166
	Rodrigo René Leguizamón	4.690.569	Anna Hubel Galeano		1		81.731.089
	Sofía Belen Pedrosa Sanchez	5.725.689	Wilberto Sanguinetti Aquiles	6.356.919	1		85.221.755
	Marta G. Sanchez Sanchez	2.215.465	Francisco Pedrozo Baveiro		01		82.651.736
	Néida Carlina Muñoz Centurión	5.099.781	Cesar Tequino Gimenez		2		84.694.648
	Luis David Muñoz Centurión	5.860.906	Susan Patricia Fernandez Spioz		3		82.705.600
	Cesar Rosa Ortega	5.602.937	Manuel Torres Oreste Quintana	5.501.969	2		84.429.120
	Cristhian Javier Muñoz Centurión	5.099.741	Maria Mercedes Invernizzi Comares	4.167.933	1		12.677.668
	Francisco Guzman Esquivel	3.359.991	Alicia Rojas Gimenez	2.515.817	4		92.788.913
	Gregorio Eduardo Biezob Gimenez	4.999.196	Holg Susan Palacios Dominguez	4.704.265	1		92.786.119
	Esteban Arcualos Molino	4.917.475	Jessica Hanna Flores	6.952.842	2		72.112.123
	Lucia Beatriz Godoy	4.468.269	Joel Antonio Beatez Castillo	4.210.015	2		97.606.802



# CO.N.L.U.T.V.I.

Coordinadora Nacional de Lucha por la Tierra y la Vivienda  
Luque - Paraguay

## PLANILLA de DECLARACION JURADA Comunidad HEROES DEL CHACO - Luque

Nº	Nombres y Apellidos	C.I. N°	Nombre de Cónyuge	Nº de C.I.C.	Cdad. Hijos	Firma	Nº de Teléfono
	Yoelma Ed. Florenciano Dornal	4418.830.	Patricia Liliana Acayo Arce.	4.527.237.	1.		86.22.73.82.
	Sanny Mize Espinosa Gomez.	5840.840.	Ricardo Florenciano Dornal.	706.2071.	1.		84.504.182.
	Ambrosio Ramon Quiñones Facias.	35509.00.	Estefania Estigarribia Duarte.	4.877.801.	3.		82.881.833.
	Lorenza Sanchez Galeano	500.8005			1.		71.35.65.75
	Digna Carolina Rogasin.	4360.233.			2.		82.820.052.
	Clara Delina Romana Ortiz.	2194267.			3.		91.69.77.49
	Barbeto Mesa Ruiz Diaz.	2207851.	Estelina Lopez Sanabria	230.0389	0.		86.389.623.
	Darinessa María Sandoval Florentin.	2402884.			1.		82.28.14.31.
	Alfonso Pedrosos Sanchez	4.843.736.	Deyni Gimino Cecilio Cabrera	4.866.320.	1.		82.28.68.69.
	Redra Gonzalez Navarro	6.837.53.	Diana Dario Ramirez Vera.	4.801.563.	1.		83.510.154.
	Jessica Evelyn Cendoy	4773086.			1.		81.50.85.61
	Martha Lina Noemi Godoy.	446.632.6.			1.		85.327.222.
	Yvanna Constanza Gonzalez Alvarado	2517.011.	Nelson Antonio Alvarado.	3018779.	2.		81.585.259
	Silvia Graciela Gomez	5040778			1.		81955630

# CO.N.LU.T.VI.

Coordinadora Nacional de Lucha por la Tierra y la Vivienda  
Luque - Paraguay

## PLANILLA de DECLARACION JURADA Comunidad HEROES DEL CHACO - Luque

Nº	Nombres y Apellidos	C.I. Nº	Nombre de Cónyuge	Nº de C.I.C.	Cdad. Hijos	Firma	Nº de Teléfono
	Ana Maria Aponte	2336365	Hector Gregoria	3690855	2	Ana Maria Aponte	0986505212
	Luisa Villalba de R	1291553	Pedro Rivasola	1291553	3	Luisa Villalba de R	0986550299
	Edgar Espinola M.	4944299	Veronica Peralta Louso	7175134	1	Edgar	0986229526
	Miriam Salinas	3541605	Diego J. Gonzalez	4494639	2	Diego J. Gonzalez	0981679261
	Felix Salinas	4175028			2	Felix Salinas	0983915547
	Victor Herman Degado	364682	Evelin Delgado	5020726	9	Victor Herman Degado	0976190257
	Elana Vane Sa Espinola	4845635	Alexis Ortega	4976647	1	Elana Vane Sa Espinola	0985437522
	Liliana Hechsa Baez Martinez	4844204	Enrico Ferrer Borras Ojeda	4930434	2	Liliana Hechsa Baez Martinez	0994268416
	Jessica Naomi Rios Pardo	520074			1	Jessica Naomi Rios Pardo	0985365489
	Liliana Uelac	1915096			1	Liliana Uelac	0972653232
	Juan Gabriel Baez Vargas	4538500	Cristina Rivas Poblet	5836235	1	Juan Gabriel Baez Vargas	0981339450
	Maria Helen Solima Martinez	4175052	Tomas Antonio Torres Pardo	5632675	0	Maria Helen Solima Martinez	0994149700
	Bernardina Brites Gilera	5980863			3	Bernardina Brites Gilera	0984161711
	Francisco Daniel Martinez	6362993			4	Francisco Daniel Martinez	0994621652
	Maria Soledad Brites Vera	5890757	Hugo Antonio Ricardotares	6259355	1	Maria Soledad Brites Vera	0982733151



# CO.N.L.U.T.V.I.

Coordinadora Nacional de Lucha por la Tierra y la Vivienda  
Luque - Paraguay

## PLANILLA de DECLARACION JURADA Comunidad HEROES DEL CHACO - Luque

Nº	Nombres y Apellidos	C.I. Nº	Nombre de Cónyuge	Nº de C.I.C.	Cdad. Hijos	Firma	Nº de Teléfono
16	Aureliana Gonzalez.	3985679.	Marcelo Flecha.		1.	AURELIANA GONZALEZ	(26) 302.293.
17	Sofia Delgado.	5709925.	Juis Prieto.	5862597	1.	Andra Delgado	(94) 942489.
18	Stela May. Martinez.	1373520.			2.	Silvia Martinez	(94) 395640.
19	Sara Isabel Farina.	2027454.			5.	Sara Farina	(81) 576.822.
20	Hugo Adrian Sevín.	2.325.139.	Angelica. Yakisich.		2.	Hugo Sevín	(81) 966.261.
21	Angel Ramon Caniza	4.936.299.	Jarissa. Ojeda.	4865979	1.	Angel Ramon	(81) 892.448.
22	Antonia. Isabel Sanchez.	409.0809.	Maribel Palacios.	5.347314.	2.	Antonia Sanchez	(72) 338.560.
23	Carlos Daniel Torres.	5405752.			1.	Carlos Torres	(94) 717980.
24	Angel David Torres.	4.873.473.	Paola. Bissell Rojas.		1.	Angel David	(981) 611404
25	Mauricio Fernandez.	4.558527.	María Cristina Benitez.	5.323135.	2.	Mauricio S	(981) 928385.
26	Patricia. Martinez.	4902667.			1.	Patricia Martinez	(72) 773846.
27	Fátima Mavecos.	5299497.	Gabriel Cabrera.		1.	Fátima	(61) 520.146.
28	Ladislada Ferreira.	5029827.			5.	Ladislada Ferreira	(81) 474.266.
29	Luz Marina. Delgado.	4982686.	Carlos Almada.	3.655955.	1.	Luz Marina	(71) 947164
30	Gabriela Badón Rojas.	5.015121.			4.	Gabriela Badón	(82) 985408

# CO.N.L.U.T.VI.

Coordinadora Nacional de Lucha por la Tierra y la Vivienda  
Luque - Paraguay

## PLANILLA de DECLARACION JURADA Comunidad HEROES DEL CHACO - Luque

Nº	Nombres y Apellidos	C.I. Nº	Nombre de Cónyuge	Nº de C.I.C.	Cdad. Hijos	Firma	Nº de Teléfono
1	Dora Fecina Gimenez	4.728.804	Enrique Lopez	289.104	4	Dora Fecina	(99) 602.964
2	Melinda Diaz de Bordon	4.009.298	Gerardo Bordon		6	Herminilda Diaz B	(84) 544.272
3	Ada Villae Martinez	656.8059			2	Ada Villae Martinez	(75) 417.116
4	Claudia Lorena Medina R.	3.572.707	Pablo Dario Insuaresalde	3949714	1		(912) 777.175
5	Luis Alberto Duarte Lopez	3.479.222	Sebastiana Benitez Valverde	3.600.493	2		(72) 681.722
6	Laura Patricia Medina Mora	3.572.479	Juan Bautista Insuaresalde	3.552.326	2	Juan Bautista Insuaresalde	(72) 826.985
7	Victor David Ferreira Ortiz	3207394			1		(92) 109.815
8	Patricia Carolina Santomere	2.518.525			3	Patricia D Santomere	(93) 835.240
9	Gustavo Sosa Haedo	4.959.087	Manuela Gimenez	4.792.476	1		(86) 938.749
10	Asterio Sosa Florentin	2.140.188	Dalbina Concepcion Haedo Baez	1217465	3	FLORENTIN SOSA	(84) 732.186
11	Sixta Beisuela	2830522			5		0994 329159
12	Franco Ramon Ollambae	4584365	Mirtha Aquino	4472286	1		(85) 814.924
13	Jessica E. Nuñez Beisuela	5967920			1		(91) 6085 99
14	Sixto Ramon Benitez M.	2.736.113			1	Sixto RB	(86) 316.819
15	Luisa Benitez Rivarola	4.276.496	Angel Adecian Roman Martinez	3512627	3	Angel Adecian Roman Martinez	(71) 757-706



# CO.N.L.U.T.VI.

Coordinadora Nacional de Lucha por la Tierra y la Vivienda  
Luque - Paraguay

## PLANILLA de DECLARACION JURADA Comunidad HEROES DEL CHACO - Luque

Nº	Nombres y Apellidos	C.I. Nº	Nombre de Cónyuge	Nº de C.I.C.	Cdad. Hijos	Firma	Nº de Teléfono
	Johana Gabriela Chavez Nereida	3 510 052.			uno.		0981 673 703.
	Almira Neo Tris Nuñez Domercio	4 349 028.	José Julio Caballero Barber	3 825 635.	uno.		0985 34 1777
	Andrés Esteban Pires Moral	3 813 833.	Jorge Adalberto Guerra.	26 289 712.	tres		0984. 145 852.
	Fanny Ilonnia Beute	3 701 889.	Manoel Pitero Mariano Piquero	1 262 119.	dos.		0981. 357 956
	Justina Aquino vs de Penta	5 4366.			tres		0982 397 359.
	Jose Natividad Aquino.	2 011 517.	bertha Gáez De Poma.	1 855 235.	uno		0981 760088.
	Dario Alberto Moran Boudle.	4 105 832.	Rita Elizabeth hanta	3 798 250.	tres		0986 818589.
	Maney Tamara Villa.	4 319 977.			dos.		0971. 673 996
	Samira Elizabeth Belete Medina	4 363 701.			uno.		0971 970 252.
	Selenina Samudio Delgado.	2 277 177.	Manoela Amarilla Mungo.	1 326 491.	Tres		0971. 465 413.
	berunga Bagan Valdecarante	1 424 690.			Don.		0984. 644949.
	Guaynir Juania Ibarra Rocio Fernandez	4 610 196.	Manoel Daniel Cabrera Vega.	4 392 665.	Don.		0991. 244. 711
	Orlando Romaina Basso Basso Jimenez	4 548 857.			uno.		098. 313 287.
	Rodrigo Amadeo Miranda Delgado	3 801 517.	Manoela Belina Boreano	3 683 972.	Tres		098. 0451046.
	Carman Paola Antonia Pavao Pavao	6 144 302.	Carlos Herman Aguero de Pavao.	4 542 146.	uno.		71- 5565 19.

# CO.N.L.U.T.VI.

Coordinadora Nacional de Lucha por la Tierra y la Vivienda  
Luque - Paraguay

## PLANILLA de DECLARACION JURADA Comunidad HEROES DEL CHACO - Luque

Nº	Nombres y Apellidos	C.I. Nº	Nombre de Cónyuge	Nº de C.I.C.	Cdad. Hijos	Firma	Nº de Teléfono
	Aurelia Gomez Otteya	2341.954			1		0984.207.769
	Arcelio Manosalva Coronel	4639721			1		81.12.75.28
	Pedro Salvador Campo Sonia	2925087	Rosalia Ojeda Marzón	3.551.356	3		76.683.121
	Jorge Alfredo Rejedo	3913889	Cintia Muela Romero Galeano	3.981.488	3		82.656.996
	Dulcinea Elizabeth Espirita Sosa	4.784.200			3	Dulcinea Elizabeth Sosa	81.567.410
	Patricia G. Botillo Valdez	7.531.931	Oscar David Santander	5.139.956	3	Patricia Botillo	81-348.664
	Juan Ignacio Lopez Cuevas	4.547.848	Alma Celeste Cardozo Soto	4.946.965	1	Juan Ignacio	85.831308
	Melviades Flores Cardozo	1.496.325			1	Melviades	85.972046
	Deysi Patricia Audos	4.704.804	Ricardo David Gimenez Mangels	4.465.590	1	Deysi	81.432638
	Elizabeth Alexandra Lopez Medina	4.160.229			2	Elizabeth...	991.487.126
	Nilda Gabriela Jara Lopez	5.420.625	Cristian Briter	5.220.677	3	Nilda Jara	82.55.6109.
	Jose Gabriel Duarte Duarte	5.380.225			1	Jose Duarte	83.808.721.
	Elizabeth Arroyo Ferrera	5209467			1	Elizabeth Arroyo F.	91.234.998
	Mercedes Silveira Cabresa de Meza	3860169	Carlos Meza	1.748.981	2	Mercedes	0994.708705



# CO.N.L.U.T.VI.

Coordinadora Nacional de Lucha por la Tierra y la Vivienda  
Luque - Paraguay

## PLANILLA de DECLARACION JURADA Comunidad HEROES DEL CHACO - Luque

Nº	Nombres y Apellidos	C.I. Nº	Nombre de Cónyuge	Nº de C.I.C.	Cdad. Hijos	Firma	Nº de Teléfono
	Carlos Fabian Pereira.	6747401.			2.		(94) 944 783.
	Hector Gregorio Gadem.	3635085.	Ana Maria Pente.		2.	Roberto Salano	(86) 505 262
	Liz Mariela Gonzalez Padin	4707093.	Casiano Espindola Villalba.	4.280.909	1.		(92) 486 395.
	Carlos Miguel Chavez.	4878880.	Alba Cabrera.		2.		(83) 569621.
	Maria Isabel Chavez.	3.227.922.	Cristian Figueredo.	226.8357.	5.	Maria Isabel Chavez	(83) 4627-24.
	Silvia Juana Barrios Walker.	3.779925				Julio B. Barrios M.	(82) 257078.
	Pedro Javier Fleitas.	4.372.396.	Carolina Ortiz.		1.		(24) 289588.
	Alexis Javier Ortiz Gonzalez.	4.467.725.	Analia Amalia Amalia.	5.799.005.	1.	A.	(24) 9747-11.
	Liz Daniela Pereira Cabero.	6.559844.			1.	Liz Daniela Pereira Cabero	(94) 502227.
	Ederson Berboza Payá.	5.027.962.	Alexandria Mercedes Gimenez M.	7.627.569	1.	Ederson	(85) 522066
	Abraham Mares Inarte. baby	6.261.576.	Elizabeth Morinigo.	39318862	1.	Abraham Mares Inarte	(92) 997236
	Ruth Noelia Inarte. baby.	6.321.449.	Guillermo Fiano.		3.	Ruth Noelia Inarte	(71) 995651.
	Juliana de Jesus baby Vda. Inarte.	(890.953)			1.	Juliana de Jesus Vda. Inarte	(85) 425 421.
	Maria Urbada Jerezno Jerezno.	681.2208.	Alexis Ariel Ortega	5.376.581.	2.	Maria Urbada Jerezno	(92) 867-442.
	Julio Ramón Gonzalez Caero	4709021.	Justa Habel Gonzalez Caero.	4.908247.	1.	Julio Ramón Gonzalez	(84) 750 490.

# CO.N.LU.T.VI.

Coordinadora Nacional de Lucha por la Tierra y la Vivienda  
Luque - Paraguay

## PLANILLA de DECLARACION JURADA Comunidad HEROES DEL CHACO - Luque

Nº	Nombres y Apellidos	C.I. N°	Nombre de Cónyuge	Nº de C.I.C.	Cdad. Hijos	Firma	Nº de Teléfono
	Maria Elena Caballero A.	5.285.204.	Jorge Daniel Suarez Martinez	36.714/19	2.	Maria Elena Caballero A.	(82) 939105.
	Laura Soledad Soria.	6.570.274.	Cristian David Cáceres		-	Laura Soria.	(84) 712 680.
	Roberto Carlos Maidana, Jara.	5767405.			1.	Roberto	(94) 306 747.
	Sabrina Vera Maidana.	1.251704.	Edgely Ramona Ruiz Mesa	2265531	6.	Sabrina Vera Maidana	(82) 934369
	Norma Beatriz Sanchez Cobos	5720276.	Christian David Escobar Fleitas	6558099.	1.	Norma Beatriz	(82) 934369
	Delia Estela Berdun.	3212516.	Felipe Santiago Colman.	4835451.	3.	Delia	(82) 635 711.
	Julio Abelardo Martinez.	1548982.	Marta Bracela Medina Mora.	2286485.	2.	Julio	(72) 134 350.
	Maria Estela Calderin Mareo	1287965.	Pedro Sarsa Medina.	639489.	2.	Maria Estela	(93) 500 469.
	Juan Alberto Gimenez.	6219922.	Marta Gloria Martinez Roldan.		2.	Juan	(92) 492845.
	Cecilia Alejandra Ira Tares	4886007.	Pernacio Auster Gonzalez	6.166.111.	4.	Cecilia	(82) 117 664.
	Limpia Concepcion Medina.	2340933.	Ricardo Fernandez.		4.	Limpia	(82) 251664.
	Felix Salina Martinez	4.175 028			2.	Felix	(83) 915547.
	Norma Beatriz Ramirez Jara.	4.478.452.			7.	Norma	(82) 824635.
	Jorgelina Osorio Partho.	4624800.			7.	Jorgelina	(91) 966 931.
	Victor Javier Vega Ramirez.	5862207.			2.	Victor	(72) 561 285.



# CO.N.LU.T.VI.

Coordinadora Nacional de Lucha por la Tierra y la Vivienda  
Lugue - Paraguay

## PLANILLA de DECLARACION JURADA Comunidad HEROES DEL CHACO - Luque

Nº	Nombres y Apellidos	C.I. Nº	Nombre de Cónyuge	Nº de C.I.C.	Cdad. Hijos	Firma	Nº de Teléfono
	Ruth Anahi Diana	6283505			1 hijo	Ruth Anahi Diana	0984 971563
	Reidy Teresita Caro Pezo	5054384			2 hijos	Reidy Teresita Caro Pezo	0993 258194
	Valentin Gomez Cabeza	4842643	Arctes Ernesto Gomez	280999		Arctes Ernesto Gomez	0985 738124
	Jorge Augusto Paredes	4336812	Glady's Lorenza Martinez	3.300.089	2 hijos	Jorge Augusto Paredes	0983 249223
	Hector Jose Benitez Ortega	5032258	Maria Esilda Cabeza		1 hijo	Hector Jose Benitez Ortega	0994 279042
	Huiesordando Degado Sanguay	3478614	Midia Carolina Franco	4954102	2 hijos	Huiesordando Degado Sanguay	0989 445942
	Osmar Alberto Ortega	3.544912	Maria Caballero		1	Osmar Alberto Ortega	0994 818656
	Veronica Olive Benitez	5455380			2	Veronica Olive Benitez	(91) 772 662
	Adolfo Martinez Bogado	4658877				Adolfo Martinez Bogado	
	Miriam Soledad Ramirez	3.495921			3	Miriam Soledad Ramirez	94-627-900
	Cynthia Pezala	5.378315			3	Cynthia Pezala	(82) 309748
	Lilian Ester Silvero Arevalo	50781087	Ramon Gonzalez Ibana	5078108	2	Lilian Ester Silvero Arevalo	(86) 297120
	Alicia Catalina Egredes	4.629121			2	Alicia Catalina Egredes	(86) 581748
	Ana de Jesus Gonzalez	4.509.898	Arnaldo Ruben Caballero	3.645.397	4	Ana de Jesus Gonzalez	(84) 921 446
	Nair. Gabriela Gonzalez	6.588571			1	Nair. Gabriela Gonzalez	(91) 383879



# CO.N.LU.T.VI.

Coordinadora Nacional de Lucha por la Tierra y la Vivienda  
Luque - Paraguay

## PLANILLA de DECLARACION JURADA Comunidad HEROES DEL CHACO - Luque

Nº	Nombres y Apellidos	C.I. Nº	Nombre de Cónyuge	Nº de C.I.C.	Cdad. Hijos	Firma	Nº de Teléfono
	Carlos Saul Barreiro Gonzalez	573702		5	1 var	Carlos Barreiro	0985 323843
	Marcos Ester Yegres Blandi	6342281	Antonio Lopez Perez	6072.584	3 tres	Marcos Ester Yegres	0986 260 185
	Ursula Acosta Moresel	4103.328			5 cinco	Ursula Acosta Moresel	0982 743 976
	Jesamin silva Medina	5937460			3 tres	Jesamin Silva	0984 758866
	Silvio Daniel Davalos	5065059			1 una	Silvio Davalos	0983 383132
	Alcides silvano Gonzalez	3856675	Graciela Nalos Roda	4041717	4 cuatro	Alcides Gonzalez	0994 618 825
	Sandra Mariscal Gonzalez	4833743			1 una	Sandra Mariscal Gonzalez	0986414482
	Patronila Ace de Aquino	3386.807			3 tres	Patronila Ace	0992 745246
	Cardina Aquino Ace	6046483	Florentin Vera	3.328.527	1 una	Cardina Aquino	0985 344 779
	Norma Dada Alfonso	6247526	Mario Glicer Sanchez	6.506.884	1 una	Norma Dada Alfonso	0994 957286
	Concepcion Elizabeth Huelsbeck	4612883			3 tres	Concepcion Huelsbeck	0981 65 3868
	Zenilda Alvarez de Aguiar	3.39.000	Virgilio Aguiar	3 557 523	2 dos	Zenilda Alvarez de Aguiar	0994 690575
	Johana Andrea Ayala Leguizamón	3.793.461			3 tres	Johana Andrea Ayala Leguizamón	0991 765 443
	Alicia Paquet Ramirez Nunez	3.533.989			2 dos	Alicia Paquet Ramirez Nunez	0994 448777
	Jessica codque Dure	5378156	Ruben Leiva	5.042.649	2 dos	Jessica codque Dure	0981 604553



# CON.LU.T.VI.

Coordinadora Nacional de Lucha por la Tierra y la Vivienda  
Luque - Paraguay

## PLANILLA de DECLARACION JURADA Comunidad HEROES DEL CHACO - Luque

Nº	Nombres y Apellidos	C.I. N°	Nombre de Cónyuge	Nº de C.I.C.	Cdad. Hijos	Firma	Nº de Teléfono
	Fidelicia Moreira Vera	4301368	Francisco González	1863650	5 años	<i>Fidelicia Moreira Vera</i>	0971 963 062
	Adelfina Lugo Ferreira	6694698			2 años	<i>Adelfina</i>	0985 270957
	Rebecca Marlen Guilan Dusi	6336602	Christian Emmanuel Cepeda	4864474	4 años	<i>Rebecca</i>	0992 270 220
	Liz Petrasia Oyeda	2937346	Diego Javier Aguero Barasso	5247300	1 año	<i>Liz</i>	0981 726 217
	Gustavo Antonio Lopez Mesario	3496245	Wilma Patricia Romero Galeano	2.530.214	4 años	<i>Gustavo</i>	0985 944 773
	Margarita M Patricia Dominguez	4709270	Gabriel Enrique Lopez Fornelli	6530634	1 año	<i>Margarita</i>	0971 963 943
	Belgida Ortiz Ferkasder	4633015	Aldo Valerio Alvarez Gpdy	4668834	2 años	<i>Belgida</i>	0994 251 056
	Liz Yobana Oyeda Baraso	4807052	Hauricio Roberto Baraso	5001295	2 años	<i>Liz</i>	0986 325 837
	Daniilo Florescio Cabral	2988569	Fulvio Valez		1 año	<i>Daniilo</i>	0984 148 846
	Bruna Josefina Aguilera Naveira	674439	Encarna Ulaza Naveda (niada)	5351544		<i>Bruna</i>	0976 962 133
	Gustavo Rocco Gimenez S	1487158	Cosoline Aquino de Gimenez	5993401	1 año	<i>Gustavo</i>	0986 175 909
	Maria Petrasia Peseira Ortiz	4747688	Hector Sanduar Barredo	4398954	3 años	<i>Maria</i>	0986 539 567
	Serbastian Gomea Cabral	3344782	Catalino Alvez Martinez	3840042	2 años	<i>Serbastian</i>	0984 220 297
	Francisca G. Ugozio Galeano	4633202			2 años	<i>Francisca</i>	0982 423 720
	Maria Claudia Virginia Galeano	4651992			2 años	<i>Maria</i>	0986 806 152



# CO.N.LU.T.VI.

Coordinadora Nacional de Lucha por la Tierra y la Vivienda  
Luque - Paraguay

## PLANILLA de DECLARACION JURADA Comunidad HEROES DEL CHACO - Luque

Nº	Nombres y Apellidos	C.I. N°	Nombre de Cónyuge	Nº de C.I.C.	Cdad. Hijos	Firma	Nº de Teléfono
	José N. Dom. Flecha Albarca.	5.994.182	Virgilio Ramón Espada Fariña.	5.447.292	2.	José N Flecha	(85) 228 020
	Sara Noemi Inchausti Endrey	6.194.931.			3.	Sara Inchausti	(81) 382523
	Biddina García Pereira.	4206490			1.	BP	(81) 743951.
	Soledad Apolonia Pomeroy	3481291			8.	Pomeroy	(81) 732304
	Onoria Acosta.	2.555.986.	Esteban. Garea.		1.	Monerita Acosta	(86) 405237
	Enrique Jacquet. Caballero.	4.204.163.	Pablo Leguizamón.		3.	Enrique Jacquet	(71) 308188.
	Pedro Adrian Sanabria.	3570097			2.	Pedro Sanabria	(86) 279472.
	Andrés Antonio Cardoso Fariña.	3.548.570.	Nancy Elizabeth Clari Aguirre.	2.366.661.	1.	Andrés Cardoso	(84) 555 318.
	Ana Beatriz Leguizamón de Paiva	4.810.483.	Hector Javier Paiva Ruiz.	4.507.437.	2.	Ana Beatriz Leguizamón	(84) 683833.
	Milvia Lorena. Vargas. Gargales.	6.7744.13.			1.	Milvia Vargas	(81) 353 012.
	Liz Marlene Brites Añasco.	4.538.318.			5.	Liz Marlene A.	(85) 45 1208.
	Jessica Belem Clari Aguirre.	5911262.	Julio Antonio Rodriguez	5.290807.		Jessica Belem Clari Aguirre	(86) 808.166.
	Miguel Solís. Palma.	4.361.175.	Milthina Elizabeth Esteche Rojas.	5.233731.	3.	Miguel Solís Palma	(84) 174630
	Nelson Darío Ojeda Valdez.	3.412.374.			1.	Nelson Darío Ojeda Valdez	(84) 495 393
	Freddy Polanco. Ojeda Valdez	3.885.444.	Glady. bail.			Freddy Polanco	(82) 754 313.



# CO.N.L.U.T.VI.

Coordinadora Nacional de Lucha por la Tierra y la Vivienda  
Luque - Paraguay

## PLANILLA de DECLARACION JURADA Comunidad HEROES DEL CHACO - Luque

Nº	Nombres y Apellidos	C.I. N°	Nombre de Cónyuge	Nº de C.I.C.	Edad. Hijos	Firma	Nº de Teléfono
	Isabel Vera Meza.	3.638.759.			3.		(86) 873 924.
	María Manuela Martínez Bdoña	5.243.675.			1.		(92) 531 506
	Fliz Carolina Pérez Lopez.	4.374.297.			2.		(62) 442 880.
	María Estefana Gonzalez de la Cruz	3.669.934.	Juan Carlos. Rotela. Godoy.		3.		(85) 578 917.
	Antonia Castillo de Arce.	2.171.097.	Carlos Florentin Arce. Pereira.		1.		(84) 265 456.
	Domingo Beatriz Arce. Pereira.	3.547.774.	Edgar. Magdalena Medina Núñez	2.287.729.	1.		(84) 971 237.
	Felicita Espinola Samaniego	1.107.814.			1.		(82) 251 764.
	Cynthia Lorenza Espinola Sosa.	8.838.417.			2.		(86) 202. 899.
	Sergio Duarte	5444102	Yesenia Fernandez Figarola	5432305	1		84 590 209
	Luz Marina Rogado Maciel	5294683			2		(83) 7684 729
	Nancy Habel Leguizamón	5474348	Silvio Silvero Marke	4.299.169	1		(83) 844 849
	Estadio Velazquez Fronte	5497246	Victoria Parrera. Nara Parrera	4999502	1		72 672 452
	Romy Martene Sosa Villamayor	3694225			4		95 621 389
	Dionisio Regalado Galano	211960	María Zulma Barreto	2.372.460	1 (nieta)		92 476137
	Diego Andres Espinola Rotela	4857740	Vanessa Soledad Gonzalez de la Cruz	2.323.468	2		0986 209403



# CO.N.L.U.T.VI.

Coordinadora Nacional de Lucha por la Tierra y la Vivienda  
Luque - Paraguay

## PLANILLA de DECLARACION JURADA Comunidad HEROES DEL CHACO - Luque

Nº	Nombres y Apellidos	C.I. N°	Nombre de Cónyuge	Nº de C.I.C.	Cdad. Hijos	Firma	Nº de Teléfono
	Elaine Alejandra Diaz	4947785			4	Elaine Alejandra Diaz	84 856082
	Gloria Carolina Sarsobria Ruiz	4600934	Fredy Cuevas		5	Fredy Cuevas	81 341 332
	Rogel Rafael Lopez Jimenez	5940137	Javier Aquino Arce	7393396	1	Rogel Rafael Lopez Jimenez	72 494 373
	Wlso Velazquez Villagra	4693780	Micaela Ruiz	44248243	1		94 742 334
	Nicolas Diana Rosas	3865590	Miriam Roseli Gonzalez Padilla	3518565	1	Miriam Roseli Gonzalez Padilla	84 472 734
	Lorena Gimenez Zarate	4599480			1		85 33 16 47
	Celestina Ruiz Diaz de Mena	3467972			2	No Firma	81 145 304
	Sonia Eli Zschott Mendez Perea	5538615	Juan Ramón Chave	4944093	1	Jonia Eli Zschott Mendez Perea	81 725677
	Jessica Karmin Flor Olvera	4676857	Jose Maria Babadilla Cubilla	4937223		Jessica Karmin Flor Olvera	94922706
	Hugo Celso Iglesias Villejas	4736080	Cristina Acosta Gonzalez	6570253	2	Hugo Celso Iglesias Villejas	92 358 370
	Miguel Angel Vilalba Mendez	2270749	Liliana Velasquez de V	764975	1	Miguel Angel Vilalba Mendez	84 772968
	Nancy Carolina Let Com Medina	685221	Edgar Milcades Franco	9309300	3	Nancy Carolina Let Com Medina	94 828 494
	Rodolfo Ramón Ibarra	2.178.674	Alfaminada Alma de Irlanda	2429703	1	Rodolfo Ramón Ibarra	94 763 326
	Juan Carlos Benitez Leguignon	5026611	Carmen Romina Fernandez Pires	3648310	1	Juan Carlos Benitez Leguignon	92 888 376
	Cynthia Magda Gonzalez	4372520			2	Cynthia Magda Gonzalez	961308287



# CO.N.L.U.T.VI.

Coordinadora Nacional de Lucha por la Tierra y la Vivienda  
Luque - Paraguay

## PLANILLA de DECLARACION JURADA Comunidad HEROES DEL CHACO - Luque

Nº	Nombres y Apellidos	C.I. Nº	Nombre de Cónyuge	Nº de C.I.C.	Cdad. Hijos	Firma	Nº de Teléfono
	Maria Magdalena Saldaña Benítez	6965246	Alejandro Ramón Meidetta Espinosa	326886	3	Maria Magdalena Saldaña Benítez	0971 857042
	Mimí Catalina Ujaque Valdez	2991519			3	Mimí Catalina Ujaque	0981 366183
	Patricia Roque Chellado Martínez	4816668	Ujaque Ramón Benítez	5024760	3	Patricia Roque	0982 665 607
	Jessica Belén Sánchez López	4677671			2	Jessica Belén Sánchez	0984 590 872
	Flavia Echeverría Isaac Martínez	4127771			2	Flavia Echeverría	0971 885949
	Barca Beatriz Corrales	3977613			4	Barca Beatriz	0981 24 5438
	Wilma Elizabeth Posa delas	4.205.359			3	Wilma Elizabeth Posa delas	0972 699570
	Eloí Brites	2.468.529			2	Eloí Brites	0986 77 7507
	Maria Tomasa Prieto Cardop	4274198	Ubaldo Enrique Villalba Infante	4307531	5	Maria Tomasa Prieto	0977 862691
	Franco Javier Chaves de Arce	1846376	Mariana Pacheco Rojas	2577688	0	Franco Javier Chaves de Arce	0984 938975
	Jean Gabriel Nuñez Centurión	5149258	Zuri Borragel Gomez	5290606	3	Jean Gabriel Nuñez Centurión	0984 830153
	Lisardi Izamin Rojas Sanchez	5111174			1	Lisardi Rojas	0994 672918
	Marina Stefana Sanchez de Arce	4257784			3	Marina Stefana	0981 282490
	Viviana Carolina Muñoz Espina	4344444	David Enrique Segura Valiente	3873344	1	Viviana Muñoz	0972 896833
	Marcos Anibal Cubilla Mora	4848477				Marcos Anibal Cubilla Mora	0981 242 307



**PROYECTO, CONJUNTO HABITACIONAL**

**& PTO- ZONA VARIOSA**

**LISTADOS DE Asociados benefactores CONDIS-ACER.py.**

ZONA O COMUNIDAD, *Heroe del Chaco* DISTRITOTO: *Luque*

50040  
①

N° 476 - 500

N°	Nombres Y Apellidos	N° de C.I	Hijos	Est. CIVIL	Ocupación	N° Teléfonos	Ap.V
1	Diego Antonio Gomez	5.689.843	2	Concubina	Jornalero	91-777237	91-777237
2	Juan Marcelo Alvarez	8.516.882	3	Concubi	Jornalero		IMC
3	Felix Salinas Martinez	4.775.028	2	Soltero	Jornalero	83-915 547	902
4	JUAN A. Guimenez.	6.219.922	2	Soltero	Costura.	92.492848	
5	Blanca E. Otazu	6.024.217	6.	Soltero.	Empleado	81-345 098	6.16
6	Enrique Jacquet.	4.204.763	3	Soltero	VENDEDOR	71308188	
7	Jose Dante	9.100.848	4	Soltero	Mozo	93.536014	
8	Gustavo Jacquet.	3.436.861	5	"	Carpintero	82.414199	R
9	Jose M. Dominguez	4.584.596	-	"	Estudiante	93.536.94	R
10	Ricardo Velazquez	4.903.507	1	"	Empleado	85.628.571	R-
11	Miguel A. Riob	2.317.042	2	Casado	Pionero	85.919.425	07/2
12	Dorelio Colman	6.054.032	2	Soltero	Albañil	82.146.979	AGA
13	Cesar Benitez Hueno	4.650.722	1	"	Carpintero	81.290.388	
14	Luis R. Velazquez	4.065.477	4	"	Empleado	91.441.183	
15	Daniel Ortiz Perez	1.556.817	-	"	GRAFICO	81.371.320	EG
16	Carlos Almada	3.655.955	1	"	Empleado	71.947.346	
17	Fredio Zotele	7.932.663	-	"	VENDEDOR	91.910.922	Fred
18	SIXTO Zotele	5.862.254	-	"	VENDEDOR		Sixto
19	Enrique Zotele	2.329.416	M	Casado	VENDEDOR		
20	Augusto Gonzalez	1.378.574	1	Soltero	Gomero	91.984.430	Augusto
21	Carlos R. Alcosta	3.324.770	1	"	Albañil	75.419.810	
22	Alberto Dominguez	1.481.926	3	Casado	Comisero	81.961.038	
23	Dario Moran	4.105.832	3	Soltero	Empleado	86.918.589	
24	Gustavo A. Coronel	5.295.872	2	"	VENDEDOR	72.962.143	
25	RAMON C. NOCEDA	2.846.295	3	Casado	Taxista	76.96.2133	

.....  
Responsable del Proyecto

.....  
Promotor del Proyecto.

**"CAMPAÑA" SOY 10-ML Y JUNTOS SOMOS 50-ML**

59



**PROYECTO, CONJUNTO HABITACIONAL**

& PTO- ZONA VARIOS &

**LISTADOS DE Asociados benefactores CONDIS-ACER.py.**

ZONA O COMUNIDAD: Heroe del Chaco DISTRITO: Luque

2

N° 476 - 500

N°	Nombres Y Apellidos	N° de C.I	Hijos	Est. CIVIL	Ocupación	N° Teléfonos	Ap.Volt
1	Lorenzo Coronel	5296231	3	soltero	VENDEDOR		Evangelista
2	Julio Gonzalez	4709021	1	"	"	84750490	Evangelista
3	Christian Jara	4695990	1	"	ALBAÑIL		Evangelista
4	Eugen Mori	6583061	1	"	Empleado	62 100595	Evangelista
5	Pedro Casue	2925087	3	CASADO	CHOFER	76 623121	Evangelista
6	JUAN A. OLIVERA	2816484	6	soltero	ALBAÑIL	92 383671	Evangelista
7	Robert Ferreira	4807365	.	"	"	85 278 244	Evangelista
8	Gustavo Lezcano U.	3712069	2	CASADO	HERRERO	86 361267	Evangelista
9	Eri G. Gonzalez.	4787099	.	soltero	dominico	92 728018	Evangelista
10	Dario R. Ojeda	4930880	2	soltero	Costurero	85 696730	Evangelista
11	Justo L. Berdebe	6054245	.	"	ALBAÑIL	91 90 7895	Evangelista
12	Eugenio R. Buitrago	5267650	.	"	"	92 996072	Evangelista
13	Cesar Menlo	2223909	3	"	Pintor	81 630921	Evangelista
14	SANTIGAO MORAN M.	7207880	.	"	ALBAÑIL	84 363146	Evangelista
15	Luis Noñez	5860936	3	"	VENDEDOR	82 792763	Evangelista
16	CHRISTIAN G. URRUTIA	6772884	1	"	ALBAÑIL	71 373209	Evangelista
17	Gustavo R. Gomenet	1484158	1	CASADO	VENDEDOR	86 115403	Evangelista
18	Eugen Villalba	5100753	.	soltero	EMPLEADO	85 482178	Evangelista
19	Jose Ferrnandez	5435158	3	"	CASADO	76 906272	Evangelista
20	Walter Insfran	4168328	1	"	VENDEDOR	91 504715	Evangelista
21	RODOLFO G. GIMENEZ	6963423	1	"	HERRERO	91 376214	Evangelista
22	Julio D. MARTINEZ	1548982	2	CASADO	GUARDIA	72 134350	Evangelista
23	Inesee Rojas.	1858363	10	VIUDA	dominico		Evangelista
24	teofilo Rojas	2088416	4	soltero	VENDEDOR		Evangelista
25	Gustavo Hinojo	4859087	1	soltero	HERRERO	84 732186	R.

Responsable del Proyecto

Promotor del Proyecto.



**PROYECTO, CONJUNTO HABITACIONAL**

**& PTC-ZONA VARIOS&**

**LISTADOS DE Asociados benefactores CONDIS-ACER.DY.**

ZONA O COMUNIDAD, Heroe del Chaco DISTRITOTO: Luque



N°	Nombres Y Apellidos	N° de C.I	Hijos	Est. CIVIL	Ocupación	N° Teléfonos	Ap.Volt
1	Antemio Sosa	2140188	3	soltero	Herrero	84732186	Antemio
2	Wernado Gonzalez	5479756	1	"	EMPLEDO	85184227	Wernado
3	FRANCISCO GUZMAN	3359991	6	Soltero	Refrigeracion	92788913	R.
4	Francisco J. Guzman	6545636	.	"	"	92788913	Francisco
5	Hector G. Gonzalez	3635085	2	"	SEGURO	86505269	Hector
6	Jose S. Sosa	4146252	3	"	Casero	86909343	Jose
7	Cristian D. Nuñez	5899741	1	"	Reciclador	72647668	Cristian
8	Juan Nuñez	5149258	3	"	Herrero	84830153	Juan
9	Gustavo R. Gomez	763290	1	"	ALBAÑIL	81496224	Gustavo
10	Pablo D. Romero	2838273	.	"	Chofer	72793087	Pablo
11	Vicente B. Valdez	2304096	2	"	Jardinero	85689917	Vicente
12	Dante Cardozo	3406714	.	"	Verdedor	93545154	Dante
13	Silvio J. Duarte	4971208	.	"	VIDRIERO	94109709	Silvio
14	Dino Duarte	5962693	.	"	ALBAÑIL	85653728	Dino
15	Eloi Briel	2468524	10	CASADO	Verdedor	93547672	R.
16	Diego B. Barrera	5221007	2	soltero	Pintor	92905389	Diego
17	Dagoberto Gonzalez	2450349	5	"	ALBAÑIL	85205750	Dagoberto
18	Nelson A. Zetelo	6578442	.	"	Verdedor	94569924	Nelson
19	José Enrique	5193300	.	Casado	DIJERO	85368136	R.
20	Vernando Espinola	1714530	4	CASADO	GUARDIA	83992590	R.
21	Antonio Jose Montiel	4430069	2	Soltero	GUARDIA	72419433	R.
22	Nelson Gimenez	7518663	1	"	GUARDIA	72495419	R.
23	Jose B. Nuñez	5860905	1	"	Verdedor	86707767	Jose
24	Waldo B. Bordon	5045122	2	"	OMA-CASSO	84355025	Waldo
25	Hermelindo Boez	4009298	6	CASADO	Verdedor	84355605	H.B.

Responsable del Proyecto

Promotor del Proyecto.

**"CAMPAÑA" SOY 10-ML Y JUNTOS SOMOS 50-ML**



**PROYECTO, CONJUNTO HABITACIONAL**

**& PTO- ZONA VARIOS&**

**LISTADOS DE Asociados benefactores CONDIS-ACER.py.**

ZONA O COMUNIDAD, Heroe del Chaco DISTRITO: Luque

N°	Nombres Y Apellidos	N° de C.I	Hijos	Est. CIVIL	Ocupación	N° Teléfonos	Ap.Volt
1	Marcelo Gonzalez	7.127.139	—	soltero	Albañil	(0991) 805671	Margel
2	Nimio Roman	608.5127	1	soltero	Albañil	(0984) 425315	NB
3	Carlos Franco	5292.298	1	soltero	Herrero	(0992) 361570	Carlos
4	Ysidro Mongelos	3284586	3	soltero	carpintero	(0964) 485918	Ysidro
5	Juan de Dios Dominguez	3305785	4	soltero	Albañil	(0984) 451464	Juan de Dios
6	Oswaldo Farina	4677804	2	soltero	Albañil	(0983) 738670	Oswaldo
7	(Javier Gonzalez)	0655091	1	concubino	Albañil	(0992) 574688	Javi P
8	Carlos Daniel Torrez	5405752	1	soltero	Vendedor	(0994) 718980	Carlos
9	Dahiana Trache	6006089	2	concubinato	Vendedora	(0987) 927367	D.F.
10	Marian Villalba	4188760	2	casada	Amo de casa	(0971) 626948	Marian
11	Graciela Paez	4185900	5	soltera	cosinera	(0986) 439130	Graciela
12	Nair Gonzalez	6588577	1	soltera	Vendedora	(0971) 383871	Nair
13	Alicia Ramirez	3533989	2	soltera	Vendedora	(0971) 448477	Alicia
14	Ana Gonzalez	4509898	4	casada	Amo de casa	(0984) 721746	Ana
15	Barbara Medina	5925.112	2	concubinato	Amo de casa	(0983) 484679	Barbara
16	Andrea Rios Steves	5526.494	2	soltera	Domestica	(0971) 337325	Andrea
17	Maria Bonitez	3483309	5	casada	Amo de casa	(0982) 684254	Maria
18	Jose Miño	4906749	—	Casado	Limpador	(0991) 347426	Jose
19	Nancy Letcano	6852221	3	concubinato	Limpadora	(0974) 628491	Nancy
20	Rodrigo Franco	3173374	1	casado	Vendedor	(0981) 558718	Rodrigo
21	Domingo Gary Delgado	4513768	1	soltero	Herrero	(0994) 635344	Domingo
22	Liz Yohana Ojeda	4807052	1	concubinato	Vendedora		Liz
23	Rodrigo Radon Martiel	4731112	1	soltero	Empleado		Rodrigo
24	Dora Diana Trachio	4.846.052	2	concubinato	Peluquera	(0992) 264678	Dora
25	Liz Paola Lave	4950911	3	soltera	Amo de casa	(0971) 329286	Liz

Responsable del Proyecto

Promotor del Proyecto.

**"CAMPAÑA" SOY 10-ML Y JUNTOS SOMOS 50-ML**



**PROYECTO, CONJUNTO HABITACIONAL**

**& PTO- ZONA VARIOS&**

**LISTADOS DE Asociados benefactores CONDIS-ACER.py.**

ZONA O COMUNIDAD, Héroe del Chaco DISTRITOTO: Luque

N° 476 - 500

N°	Nombres Y Apellidos	N° de C.I	Hijos	Est. CIVIL	Ocupación	N° Teléfonos	Ap. Volt
1	Abel Sosa Instra	3376.935	1	Soltero	chofer	(994) 870.977	[Signature]
2	José del Socorro Buitas	2323.580	2	Casado	Vendedor Ambulante	(994) 725.678	[Signature]
3	Roberto Ortiz	2240.976	1	Casado	Guardia Seguridad	(996) 625.482	[Signature]
4	* Fredy Ramon Paez Zerde	4671290	2	Soltero	Playero	(994) 330.321	[Signature]
5	Fabio Daniel Dominguez	6.432.419	3	Concubinato	Albañil	(992) 313.325	[Signature]
6	Mario Alberto Perez	3844046	1	Casado	comersionte	(994) 921.036	[Signature]
7	Jorge Manuel Farina Morth	4677757	1	concupinato	Tobalatero	(982) 443.573	[Signature]
8	Alfredo Gabriel Jara Ojeda	4743.924	1	concupinato	Albañil	(994) 104425	[Signature]
9	Martín Colman Morel	715.245	3	concupinato	Albañil	(982) 288.300	MC.
10	Florencio Cabrera Colman	4.754.616	2	Soltero	Albañil	(985) 920.631	[Signature]
11	Gen Gabriel Aveiro Ruiz Diaz	7438814	-	Casado	Carnicero	(992) 783.480	[Signature]
12	Francisco Javier Ferreira	5289557	2	concupinato	Vendedor Ambulante	(991) 859.646	[Signature]
13	Juan Luis Centurión Rivas	5373313	2	Soltero	Albañil	(992) 914.201	[Signature]
14	Sergio Melgarejo Silva	639955	6	Casado	Albañil	(985) 916.541	[Signature]
15	Rafael Ruiz Coballero	5144496	3	Soltero	Albañil	(971) 884.287	[Signature]
16	Roberto Contrera Paredes	4000729	2	Soltero	Albañil	(981) 751.962	[Signature]
17	Vidal Jara Pelozo	1629342	5	Casado	Herrero	(986) 574.762	[Signature]
18	César Valeriano Patiño	7849111	1	Soltero	Albañil	(983) 773.574	[Signature]
19	Jesús Gustavo Galeano	6207762	1	Soltero	Plomero	(983) 120.679	[Signature]
20	Antonio Arturo Meza	3218664	8	Soltero	Albañil	[Signature]	[Signature]
21	Aldo Alexis Diaz	5741737	-	Soltero	Plomero	(991) 366.044	[Signature]
22	Aldo Damian Palacios	65752.54	1	Soltero	Albañil	[Signature]	[Signature]
23	Mateo Raul Ucedo	4342.643	3	Casado	Electricista	(984) 296.589	[Signature]
24	Aldo Daniel Espinola	4791236	2	Soltero	Albañil	(983) 992.590	[Signature]
25	Silvio Daniel Davalos (Arg.)	5065.659	2	Soltero	Vendedor Ambulante	(983) 383.132	[Signature]

.....  
Responsable del Proyecto

.....  
Promotor del Proyecto.



**PROYECTO, CONJUNTO HABITACIONAL**

80045

**& PTO- ZONA VARIOS&****LISTADOS DE Asociados benefactores CONDIS-ACER.py.**ZONA O COMUNIDAD, Herce del Chaco DISTRITOTO: *Luque*

N°	Nombres Y Apellidos	N° de C.I	Hijos	Est. CIVIL	Ocupación	N° Teléfonos	Ap.Volt
1	Nelson Darío Olazar	3412379	2	soltero	constructor	(0984)495303	<i>[Signature]</i>
2	Eulalio Andes Benitez	6345.479	1	soltero	Albañil	(0984)284922	<i>[Signature]</i>
3	Carlos Redas Coronel	3039051	2	soltero	Albañil	(0982)977900	<i>[Signature]</i>
4	Mauricio Fernandez	4.558.529	2	soltero	Albañil	(0981)928085	<i>[Signature]</i>
5	Pedro Rolon	3900475	2	casado	Repartidor	(0982)299224	<i>[Signature]</i>
6	Venancio Garayo	5264628	—	soltero	Albañil	(0984)744951	<i>[Signature]</i>
7	Dario Franco (Pagado)	8293.550	—	soltero	Mecanico	(0983)736275	<i>[Signature]</i>
8	Eder Ibañez	4784344	1	soltero	Chapista	(0984)267558	<i>[Signature]</i>
9	Alexis Ortiz	4467725	1	soltero	Cebador	(0984)974711	<i>[Signature]</i>
10	Arturo Nicolas	6595452	—	soltero	Mecanico	(0983)531096	<i>[Signature]</i>
11	Armando Arias	5664543	—	soltero	Albañil	(0986)506787	<i>[Signature]</i>
12	Javier Flores	4363712	1	soltero	Albañil	(0983)161096	<i>[Signature]</i>
13	Francisco Irigoyen	4.222654	4	soltero	Albañil	(0981)747320	<i>[Signature]</i>
14	Marcos Abilla	4848417	—	soltero	Taxista	(0981)242301	<i>[Signature]</i>
15	Ariel Ortega	4348499	1	soltero	Jardinero	(0972)587115	<i>[Signature]</i>
16	Diego Acosta	6091280	2	soltero	Albañil	(0984)698570	<i>[Signature]</i>
17	Fredy Olazar	3835444	—	convivido	chofer	(0982)75433	<i>[Signature]</i>
18	Alejandro Rios	5434516	—	soltero	Albañil	(0982)349127	<i>[Signature]</i>
19	Arnaldo Rios	2034286	—	soltero	Albañil	(0982)379078	<i>[Signature]</i>
20	Pedro Panigra	3447.227	4	convivido	Reciclador		<i>[Signature]</i>
21	Walter Rios	6251681	—	convivido	Albañil	(0985)638655	<i>[Signature]</i>
22	Sergio Farina	4996132	2	convivido	cozinero	(0984)589316	<i>[Signature]</i>
23	Ignacio Benitez (Pagado)	7889570	1	convivido	Albañil	(0984)590357	<i>[Signature]</i>
24	Cristian Escobar	6170287	2	soltero	Albañil	(0985)261315	<i>[Signature]</i>
25	Ignacio Coronel	4211056	1	convivido	Funcionario publico	(0984)489311	<i>[Signature]</i>

Responsable del Proyecto

Promotor del Proyecto.

**"CAMPAÑA" SOY 10-ML Y JUNTOS SOMOS 50-ML**



**PROYECTO, CONJUNTO HABITACIONAL**

00946

**& PTO- ZONA VARIOS &**

**LISTADOS DE Asociados benefactores CONDIS-ACER.py.**

ZONA O COMUNIDAD, Herce del Chaco DISTRITOTO: Luque.

N°	Nombres Y Apellidos	N° de C.I	Hijos	Est. CIVIL	Ocupación	N° Teléfonos	Ap.Volt
1	Leobis Cruzadas	3.708.547	4	soltero	chofer	0984.715.913	
2	Diego Andres Jimenez Ayala	5.924.738	1	concebiuado	Uendador	0985.27.2888	P
3	Juan Isidro Janteneruz Amadio	4.226.467	5	casado	Constructor	0982.555.611	P.
4	Juan Ignacio Bejokano	4.547.890	2	concebiuado	Arquitecto	0985.831.205	P.
5	Vicente Antonio Aguero Reyes	3.587.135	3	concebiuado	electricista	0984.895.532	P.
6	Esteban Amador Herminio	4.917.475	2	concebiuado	electricista	0972.112.113	P.
7	Marcelo Elias Diaz Ormigo	4.368.750	5	concebiuado	chofer	0984.9.7884	P.
8	Aldo May Lopez	4.755.642		concebiuado	Revisor	0985.773.999	P.
9	Edgardo Rafael Legorio O.	4.623.513		soltero	terapeuta	0912.787.377	
10	Ricardo Christian Ortiz Oyeda	2.431.575	5	casado	costurero	0992.54.271	P.
11	Leobis Domingo Portillo	3.900.894	3	soltera	Empleado	0994.112.415	P.
12	Carlos Ines General Villalba	3.688.614	4	casado	independiente	0984.606.102	P.
13	Marcelina Gimenez Ortega	2.34.998	5	soltera	Uendadora	0984.30.7169	P.
14	Adriana Isabel Corrales Villalba	4.223.715	5	soltera	Uendadora	0986.831.658	P.
15	José Roberto Ormigo	4.930.434	2	concebiuado	Albañil	0982.374.561	P.
16	Rosa Luz	5.27.3618	5	concebiuado	Uendadora	0984.489.900	P.
17	Armando Hernando Ormigo Herdanz	3.999.540	5	casado	Pinter	0985.692.373	P.
18	Gustavo Adolfo Lopez	4.346.083	2	acompañado	Empleado		P.
19	Erasmia Taccares Herce	6.935.323	1	concebiuado	Amada casa	0993.583.536	P.
20	Roxana Elizabeth Jaidana Jaidano	3.477.692	6	casada	Amada casa	0994.117.102	P.
21	Gustavo Antonio Lopez Janteneruz	3.496.245	4	concebiuado	chofer	0985.911.113	P.
22	Los Varela Herce	5.201.282	1	soltera	Empresaria	0986.466.018	P.
23	Juan Ramon Janteneruz	4.89.451	4	casado	Albañil	0981.415.429	P.
24	Mariposa Annick Ortiz Herce	2.869.679	3	casada	Amada casa	0984.373.512	P.
25	Juan Carlos Ortiz Echazuri	5.797.266	1	concebiuado	Empleado	074.53.2658	P.

Responsable del Proyecto

Promotor del Proyecto.

**"CAMPAÑA" SOY 10-ML Y JUNTOS SOMOS 50-ML**

65





**PROYECTO, CONJUNTO HABITACIONAL**

**& ZONA VARIOS &**

**LISTADOS DE Asociados benefactores CONDIS-ACER.py.**

ZONA O COMUNIDAD, Herce del Chaco DISTRITOTO: Luque

Nº	Nombres Y Apellidos	Nº de C.I	Hijos	Est. CIVIL	Ocupación	Nº Teléfonos	Ap.Volt
1	Lucila F. Flores D'Zuna	3.807458	4	concepción	Domestica	92-285227	Mel
2	Andrea B. Armo Maidana	6.012708	1	soltera	ama de casa	84-833297	Andrea
3	Liz Mariela Escobar	6.618.073	1	soltera	ama de casa	83-120769	Liz Escobar
4	Termino Benitez Vera	4.585.832	3	acompañada	ama de casa	84-330324	Termino
5	Jessica Paola Nuñez Garai	4.879.449	4	acompañada	ama de casa	86-188054	Jessica
6	Sandra Anahi Bogarin Barria	5.772432	2	acompañada	ama de casa	44-307887	Sandra
7	Mirna Leticia Barela	5.834666	2	acompañada	ama de casa	72-459097	Mirna
8	Melicia Victoria Poiz de Sanabria	1.160.812	13	casada	ama de casa	94-451087	Melicia
9	Maria Magdalena Soliver B.	6.9655276	3	acompañada	ama de casa	86-183866	Maria Magdalena
10	Raquel Benitez	5.680754	1	acompañada	ama de casa		Raquel
11	Antonia Silva	6.693726	1	soltera	ama de casa	82-224873	Antonia
12	Alicia Gonzalez	4.629.121	2	soltera	ama de casa	86-581148	Alicia
13	Brigida Ortiz	4.633.015	2	acompañada	ama de casa	94.251056	Brigida
14	Patricia Carolina Palma Sosa	4.756932	5	acompañada	vendedora	92-471638	Patricia
15	Gloria Asuncion Samaniego	3.847071	1	soltera	vendedora	94-359553	Gloria
16	Moni R. Vera Cardozo	4.966200	2	soltera	ama de casa	85-162051	Moni
17	Gloria Patricia Politti Santacruz	4.654210	2	acompañada	ama de casa	86-746572	Gloria
18	Nidia Carolina Nuñez	5.899.781	2	soltera	ama de casa	84-694648	Nidia
19	Priscila Monica Adorno	6.386674	2	soltera	ama de casa	85-513441	Priscila
20	Ada Villar Martinez	6.568054	2	acompañada	ama de casa	75-917116	Ada
21	Emilce Rayuel Portillo Mongeloz	4.425.948	2	soltera	costurera	86-678909	Emilce
22	Maria Cristina Galeano	3.789.283	1	acompañada	Domestica	92-342043	Maria
23	Julia Martinez Barreto	4.535532	5	soltera	Domestica	84.779845	Julia
24	Rocio Benitez	5.186.976	2	soltera	costurera	84.304340	Rocio
25	Claudia Silva Medina	4.481763	2	casada	ama de casa	91-681444	Claudia

Responsable del Proyecto

Promotor del Proyecto.

**"CAMPAÑA" SOY 10-ML Y JUNTOS SOMOS 50-ML**

66



9

**PROYECTO, CONJUNTO HABITACIONAL**

**& P.T.O. ZONA VARIOSA**

**LISTADOS DE Asociados benefactores CONDIS-ACER.py.**

ZONA O COMUNIDAD, Heroe del Chaco DISTRITO: Luque.

N°	Nombres Y Apellidos	N° de C.I	Hijos	Est. CIVIL	Ocupación	N° Teléfonos	Ap.Volt
1	Jarmin Silva	5.231.460	3	soltera	amade casa	84-758866	Jarmin
2	Cynthia Silva de Caleres	3.513.350	4	casada	comerciante	81-784124	Cynthia
3	Cynthia Carolina Frala	5.586.522	2	acompañada	amade casa	91-377593	Cynthia
4	Yanina Amarilla Ozuna	5.680.748	1	acompañada	amade casa	84-789360	Yanina
5	Soledad Romero Barrios	3.481.291	8	acompañada	amade casa	81-732304	Soledad Romero
6	Jessica Rios Romero	5.200.074	1	soltera	cañera	83-197029	Jessica
7	Zunilda Santacruz Armoa	6.649.933	1	casada	amade casa	86-867023	Zunilda
8	Fatima Mareo Fernandez	5.299.497	1	soltera	amade casa	61-520146	Fatima
9	Luz Marilda Boveda	6.077.454	1	soltera	empleada	86-193398	Luz Marilda
10	Julia Alvarez Ortiz	4.951.148	1	acompañada	empleada	83-933880	Julia
11	Maria Cristina Delvalle	4.932.054	4	acompañada	amade casa	81-715335	Maria Cristina
12	Karen Caballero Jara	6.110.946	1	soltera	amade casa	71-620136	Karen
13	Maria Gonzalez de Benegas	4.349.269	4	casada	amade casa	84.800619	Maria
14	Hermes Larrosa Silvero	3.732.008	2	acompañada	Mecánico	94.899.285	Hermes
15	Celestina Ruiz Diaz de Mesa	3.467.972	8	casada	vendedora	84145304	Celestina
16	Lorenza Sánchez	5.068.009	1	soltera	amade casa	71-356575	Lorenza
17	Esther Blanco	3.378.664	3	acompañada	amade casa	84-132431	Esther
18	Maria de la Jara Jara	7.298.977	1	acompañada	amade casa	91-909895	Maria de la Jara
19	Adriana Elizabeth del Valle	4.370.477	1	acompañada	amade casa	84-845242	Adriana
20	Alicia Mareos Medina	5.048.951	5	acompañada	amade casa	83-760053	Alicia
21	Maria Lezcano Lezcano	6.812.208	2	acompañada	amade casa	92-867.442	Maria Lezcano
22	Daisy Patricia Avalos	4.704.809	1	acompañada	amade casa	81-432638	Daisy
23	Maria Sita Canele Espinda	9.59.346	7	soltera	vendedora		Maria Sita
24	Graciela Asunción Villar	4.095.708	1	acompañada	amade casa	83-202.850	Graciela
25	Yanina Nicento Lezcano	5.059.501	2	soltera	amade casa	85-385-176	Yanina

Responsable del Proyecto

Promotor del Proyecto.

**"CAMPAÑA" SOY 10-ML Y JUNTOS SOMOS 50-ML**



# PROYECTO, CONJUNTO HABITACIONAL

## & PTD-ZONA VARIOS &

70

### LISTADOS DE Asociados benefactores CONDIS-ACER.py.

ZONA O COMUNIDAD, Herce del Chaco DISTRITOTO: Luque

Nº	Nombres Y Apellidos	Nº de C.I	Hijos	Est. CIVIL	Ocupación	Nº Teléfonos	Ap.Volt
1	Maria Yeimi Texano	2.321.206	4	Soltera	ama de casa	83-8.11628	[Signature]
2	Estela Torres Gonzalez	2.191.108	2	divorciada	docente	71-562793	[Signature]
X 3	Jessi co Soledad Mendez	4.837.148	1	acompañada	empleada D.	92.339.336	[Signature]
4	Andrea Caballero Aguir	6.040.525	1	acompañada	niñera	84.774.410	[Signature]
5	Mirna Roxana Orve Avila	3.652.379	2	acompañada	empleada D.	44.827.759	[Signature]
6	Mariana Patricia Fleitas	5.501.488	1	acompañada	ama de casa	86-789.598	[Signature]
7	Miriam Feiva Landia	3.173.994	2	Soltera	vendedora	85.247.502	[Signature]
8	Jucina Duarte	6.362.993	4	Soltera	empleada D	94.621.652	[Signature]
9	Rosalba Villagra	2.84.00.12	7	acompañada	ama de casa	82-572.406	[Signature]
10	Monico Villagra	5.108.884	3	Soltera	ama de casa	84.361.038	[Signature]
11	Maria Dolores Jara Ybarnes	5.221.114	1	Soltera	estudiante	85.569.538	[Signature]
12	Gloria Carolina Sanabria	4.600.954	6	acompañada	domestica	81.341.332	[Signature]
13	Liz Nabel Torres Estigarribia	3.545.094	2	acompañada	Limpiadora	72.613.177	[Signature]
14	Nathalia Bareiro de Nuñez	6.654.534	3	acompañada	ama de casa	81-97.2630	[Signature]
15	Emmercienda Torres Estigarribia	2.230.215	5	separada	ama de casa	94.297.049	[Signature]
16	Diana Paola Galeano	5.223.676	1	Soltera	ama de casa	92.75.7035	[Signature]
17	Luziana Garey Acosta	6615968	1	Soltera	Limpiadora	85.923.751	[Signature]
18	Dayvi Paola Sanabria	3638875	3	acompañada	ama de casa	95.617.741	[Signature]
19	Mariela Leguizamón Aquino	4.378.573	3	Soltera	ama de casa	86-376.273	[Signature]
20	Toribio Jara Aranda	4.278.124	3	Casado	pintor	81-596928	[Signature]
21	Joaquín Jara	3.896.199	5	Soltera	ama de casa	86.315.187	[Signature]
22	Yolanda Recalde Nuñez	1.514.482	2	Casada	trabajadora Inci	84.288.531	[Signature]
23	Aurelia Santa Cruz Martinez	2.481.878	3	acompañada	ama de casa	81.744.933	[Signature]
24	Carolina Zarate	4.830.922	-	Casada	ama de casa	86-58.1212	[Signature]
25	Hugo Javier Jara	4.806.636	3	acompañada	Reparitor	91.539.562	[Signature]

Responsable del Proyecto

Promotor del Proyecto.

68



**PROYECTO, CONJUNTO HABITACIONAL**

**& PTO- ZONA VARIOS&**

**LISTADOS DE Asociados benefactores CONDIS-ACER.py.**

ZONA O COMUNIDAD, Herce del Chaco DISTRITOTO: Luque

N°	Nombres Y Apellidos	N° de C.I	Hijos	Est. CIVIL	Ocupación	N° Teléfonos	Ap.Volt
1	Felipe Jotelo Errero	5.225.744.	3.	casado	Medicador	0991 820605	Felipe
2	Fidelisio Floriano Vera	4.301.368.	5.	concebiendo	Empleado	0981 337077	Fidelisio
3	Priscila Baneque Olayo Veloz	2.991.519	3.	concebiendo	Empleado	0981 30188	Priscila
4	Luciana Johel Jotelo Samet	6.578.446.					
5	Daniel Florencio Cabral	2.988.569	2.	concebiendo	Costurero	0984 148876	Daniel
6	Pedro Haroldo Candia Candia	4.359.071	2.	soltero	Empleado	0972.5843	Pedro
7	Delipon Gonzalez Torres	4.402.772.	1.	casado	Medicador	0983 287798	Delipon
8	Marino Victorio Caballero F.	4.363.373	2.	concebiendo	Costurero	0985-413605	Marino
9	Shirley Esther Pico Pico	3.813.833.	3.	concebiendo	Medicador	0984 145552	Shirley
10	Luciana Esther Rojas	1.525.011.		casado	Amante casa	09	Luciana
11	Daniel Alexander Ortiz	4.372.489		concebiendo	Reciclador	0983 427456	Daniel
12	Joselito Nazca Ruiz Diaz	5.3076.78.	2.	soltero	Medicador	0984.725673.	Joselito
13	Pedro Javier Flato	4.372.296.		concebiendo	Mecanico	0984.289588	Pedro
14	Leonidas Natalio Oyola Paredes	7.413.413.	1.	concebiendo	Amante casa	0992470017.	Leonidas
15	Jessica Zenithina Villalva Oyuna	5.680.750.	1.	concebiendo	Amante casa	0985 589555	Jessica
16	Dionisio Florencio Florencio F.	2.918.610.		concebiendo	Jardinero	0981.943.516.	Dionisio
17	Luz Marina Trevina	4.263.041.	4.	concebiendo	Amante casa	0994.672.109	Luz Marina
18	Jessica Marcela Forcales Caballero	6.466.831.		casado	Cajero	0983 184108.	Jessica
19	Pedro Adrian Zambrana	3.570.027	2.	casado	Obrero	0986.779472.	Pedro
20	Florencia Vera	3.328.527	4.	concebiendo	Albana	0985-161482	Florencia
21	Edgardo Paul Bume Cremer	3.801.817.	1.	concebiendo	Obrero	0971.501638.	Edgardo
22	Carlos Saul Sainza Gonzalez	5.737.020.	1.	concebiendo	Heviano	09	Carlos
23	Patricia Lorena Interandin	2.518.523.	4.	soltera	Costurera	0993 535.252	Patricia
24	Luciana Johel Buita Alvarado	4.424.515.	2.	soltera	Funcionaria	0986.240018.	Luciana
25	Elizabeth Andon Aguirre	4.396.798.	2.	soltera	Independiente	0983.787425.	Elizabeth

Responsable del Proyecto

Promotor del Proyecto.



# PROYECTO, CONJUNTO HABITACIONAL

## & PTO. ZONA VARIOS &

### LISTADOS DE Asociados benefactores CONDIS-ACER.py.

ZONA O COMUNIDAD, Nombre del Chaco: DISTRITO: Luque

30051

N° 476 - 500

N°	Nombres Y Apellidos	N° de C.I	Hijos	Est. CIVIL	Ocupación	N° Teléfonos	Ap.Volt
1	Beaude Maria	3797649	3	Solter	Amadeca	019410123	Beaude
2	Sonia Amalia	3323146	4	Casada	Amadeca	91-516154	
3	Carpetana Tiraso	6941480	3	Episodio	Amadeca	91-313325	
4	Madra Gomez	4066244	3	Casado	Amadeca	93 326752	
5	Maria Coellar	3952956	3	Soltera	Amadeca	95 82332	
6	Ramona Buites	453074	3	Soltera	Amadeca	91-24282	
7	Elizabeth Brites	4364693	2	Soltera	Amadeca	72-633332	
8	Natividad <sup>Laura</sup> Mercedes	5314775	4	Casada	Amadeca	86-111721	
9	Suzelia Yegros	5312275	2	Casada	Amadeca	96-260135	
10	Maria Yegros	6372181	3	Casada	Amadeca	96-260135	
11	Andrea Romero	4500646	2	Soltera	Amadeca	91-921204	
12	Carolina Aquino	6046483	1	Soltera	Amadeca	95-344174	Carolina
13	Katerina Ferreira	3296554	2	Soltera	Amadeca	881-70806	
14	Graciela Avalos	4044717	4	Soltera	Amadeca	91-344439	
15	Rosalba Mendieta	7289847	2	Casada	Amadeca	94-958178	Rosalba
16	Verancia Terina	3477672	3	Soltera	Amadeca	94 215752	
17	Maria Martinez	3648305	6	Soltera	Amadeca	95 555835	
18	Sandra Armoa	657096	2	Soltera	Amadeca	82293 002	
19	Sugenia Rios	467019	2	Soltera	Amadeca	94-244248	
20	Tania Gabano	7498307	3	Soltera	Amadeca	94 614 478	
21	Paula Martinez	6636794	1	Soltera	Amadeca	94 502959	
22	Liz Armoa	8092505	2	Soltera	Amadeca	94 721827	
23	Maria Mendieta	7415311	1	Soltera	Amadeca	7	
24	Maria Figueroa	4896858	1	Casada	Amadeca	93 716781	
25	Sukilia Casado	2467892	5	Casada	Amadeca	92 464565	

Responsable del Proyecto

Promotor del Proyecto.

70



**PROYECTO, CONJUNTO HABITACIONAL****& PTO- ZONA VARIOS &**

60052

**LISTADOS DE Asociados benefactores CONDIS-ACER.py.**ZONA O COMUNIDAD, *Heroe del Chaco* DISTRITOTO: *Lugue*

N°	Nombres Y Apellidos	N° de C.I	Hijos	Est. CIVIL	Ocupación	N° Teléfonos	Ap.Volt
1	Natalia Beatriz Ferreira	4.975.207	3	Concubinada	Amada Casa	0985606225	Natalia B.F.
2	Rosario Pomarini Campos	4.365.234	1	Soltero	trabajadora	0485252783	Rosario C.
3	Mario del Carmen Arana	3.339.525	4	Soltero	Amo de casa	0487706290	M. Arana
4	Zorilda Alvarez de Aguer	3.309.060	2	Casado	AMA de casa	0991690575	Zorilda A.
5	Gabriel Benitez	5.047.755	2	Soltero	Empleado D.	0993.530174	Gabriel B.
6	Marciana de Jesús González	6.042.667	2	Soltero	Empleado D.	0985 877342	Marciana G.
7	Luz Mariana Reyde Maciel	5.297.683	2	Conu	trabajadora	0986681862	Luz M. Reyde
8	Maria Felicitá Aguirre Cruz	2.385.895	3	Casado	Amo de casa	0994200764	Maria F. Aguirre
9	Natalia Pomarina Arce Ginesim	5.410.227	2	Soltero	Amada Casa	0142 213501	Natalia A.
10	Nathalia Brites Vera	5.680.796	1	Soltero	Amo de casa	0986742779	Nathalia B.
11	Antonina Velozca Estrella	3.383.177	2	Soltero	Empleado	0992464910	Antonina V.
12	Andrea Celeste Mezo	6.337.618	3	Soltero	trabajadora	0972518621	Andrea M.
13	Maria Guimercinda Benitez	4.141.341	3	Soltero	Amo de casa	0992415297	Maria G. Benitez
14	Jessica Yosmin Flor Ocaso	4.676.894	1	Soltero	trabajadora	0461904409	Jessica F.
15	Fotima Boez Josa	4.682.961	1	Soltero	Costurera	0991672044	Fotima B.
16	Sandra Marisol González	4.833.143	1	Soltero	Empleado	0986414482	Sandra G.
17	Diana Aguirre de Concha	986477	1	Casado	Enfermera	0991700797	Diana A.
18	Maria Isabel Chavez	3.227.922	5	Soltero	Decidena	0983762724	Maria I. Chavez
19	Liz Sclodot Irala G.	6935311	2	Soltero	Amo de Casa	0991400272	Liz Sclodot
20	Ucelio Aurora Figuereda	2.252.745	2	Soltero	Empleado	0994343120	Ucelio A.
21	Diana Glizabet W Arce.	5.008.701	3	Soltero	Amo de Casa	0984557768	Diana G.
22	Justa Restina Mora	2.604.507	13	Casado	Amo de casa	09912470045	Justa R.
23	Miriam Miguelina Cabrera	3.905.821	2	Soltero	Amo de Casa	0994440693	Miriam C.
24	Antonina Castillo de Arce	2.171.077	7	Casado	AMA de casa	0484557768	Antonina C.
25	Maria Mercedes Melzquez	4.797.964	1	Soltero	Empleado	0992720 099234053	Maria M.

Responsable del Proyecto

Promotor del Proyecto.

**"CAMPAÑA" SOY 10-ML Y JUNTOS SOMOS 50-ML**

71



**PROYECTO, CONJUNTO HABITACIONAL**

14  
00053

**& PTO- ZONA VARIOS &**

**LISTADOS DE Asociados benefactores CONDIS-ACER.py.**

ZONA O COMUNIDAD, Mato Del Charco DISTRITOTO: Lugue

N°	Nombres Y Apellidos	N° de C.I	Hijos	Est. CIVIL	Ocupación	N° Teléfonos	Ap.Volt
1	Salinas Maria Perez	4177502	—	Soltera	Cobrador	94 148100	
2	Clara Espinola	4845633	4	Soltera	Empleada	85 937522	Clara Espino
3	Merma Brites	2921476	7	Soltera	Vendedora	84.725025	Merma Brites
4	Maria Nuñez	5595487	1	Concubina	Empleada	82544448	Maria Nuñez
5	Karen Cardozo	5085915	1	Soltera	Reloquera	72 148233	Karen Cardozo
6	Sonia Gauto	4134813	1	Casado	Ama de casa	84.15772	Sonia Gauto
7	Blanca Ramirez	3449613	4	Soltera	Empleada	84464314	Blanca Ramirez
8	Liz Ozuna	4027480	5	Soltera	Vendora	82 735249	Liz Ozuna
9	Bruna Aguilera	644139	8	Viuda	Ama de casa	86 676144	Bruna Aguilera
10	Violeta Gamarra	4660716	2	Casado	Ama de casa	83 605221	Violeta Gamarra
11	SARA F. GONZALEZ S.	4.382.777	3	SOLTERO	LIMPIADORA	94.820378	SARA F. GONZALEZ S.
12	NANCI V. MARTINEZ	1481424	1	SOLTERO	AMA DE CASA	82-755194	NANCI V. MARTINEZ
13	BERNADINA BRITES GALIANO	5980863	3	SOLTERO	AMA DE CASA	84.16411	BERNADINA BRITES GALIANO
14	MARILIA T. VARGAS ROMERO	4911904	1	SOLTERO	UNEMPLOADA	61-439149	MARILIA T. VARGAS ROMERO
15	CATALINA BRITES BERNARDINI	4.310767	4	CASADO	AMA DE CASA	92-315435	CATALINA BRITES BERNARDINI
16	SAMIRA V. ROLON	4848586	1	SOLTERO	AMA DE CASADA	71-124796	SAMIRA V. ROLON
17	CINTIA ESPINOLA	3838417	1	SOLTERO	AMA DE CASA	86-202871	CINTIA ESPINOLA
18	GLADYS M. ROLON S.	4.741730	3	SOLTERO	AMA DE CASA	82-941068	GLADYS M. ROLON S.
19	SONIA MENDEZ	5.026132	2	SOLTERO	AMA DE CASA	84.578409	SONIA MENDEZ
20	RAQUELA A LOSA BORNILLO	4.641481	3	SOLTERO	VENDEDORA	84-573693	RAQUELA A LOSA BORNILLO
21	RUTH MARINA BENVENISTE	6.843662	1	SOLTERO	AMA DE CASA	71-735266	RUTH MARINA BENVENISTE
22	MARITA CONTRERA PAREDES	5.048.653		CONCUBINA SOLTERO	AMA DE CASA	84-849855	MARITA CONTRERA PAREDES
23	LETICIA GISEL RIOS C.	5.784.204		CONCUBINA SOLTERO	AMA DE CASA	84-629980	LETICIA GISEL RIOS C.
24	MARIA ESTERA ZAYA	4.466.212	7	SOLTERO	AMA DE CASA	85.706558	MARIA ESTERA ZAYA
25	LAURA SOLEDAD SORIA	6.573274		CONCUBINA	AMA DE CASA	84.712680	LAURA SOLEDAD SORIA

.....  
Responsable del Proyecto

.....  
Promotor del Proyecto.

72



**PROYECTO, CONJUNTO HABITACIONAL**

**& ZONA VARIOS &**

60954

**LISTADOS DE Asociados benefactores CONDIS-ACER.py.**

ZONA O COMUNIDAD, Heroe Del Chaco DISTRITOTO: Luque

N°	Nombres Y Apellidos	N° de C.I	Hijos	Est. CIVIL	Ocupación	N° Teléfonos	Ap.Volt
1	ROSA AMANDA CUEVA <sup>DE ESPINOLA</sup>	2.103.224	4	CASADO	AMATE CASA	82-674606	Rosa
2	ALEJANDRA MONSERRAT AYALA	4.588.029	1	SOLTERA	AMATE CASA	94.662038	Alejandra
3	DORA FARINA GIMÉNEZ	1.738824		CONCUBINATO SOLTERA	AMATE CASA	94.602964	Dora F
4	Melinda <sup>ORTIZ</sup> Daniela	5649308	1	Soltera	Amate de casa	84.161958	
5	Carolina Boer	4364606	5	Plombrera	Amate de casa	09924323	Carolina
6	Moni Flores	4138411	2	Soltera	E. domestica	82,60721	Moni Flores
7	Felicita Semanajer	1107814	<del>2</del> <sup>NO</sup>	Soltera	E. domestica	82,251664	Felicita
8	Monica Harde	8008362	1	Soltera	Limpiadora	91,936971	Monica
9	Flore Estela Ibarra	1621796	3	separada	Amate de casa	81.311328	Flore
10	Natalia Gonzalez	360.1396	4	Soltera	Amate de casa	NO	Natalia
11	Inglis Vera	363.8759	3	Separada	Empleada	86.373924	Inglis
12	Sara Forini	2027454	5	Separada	Amate de casa	81.576822	Sara
13	Sixta Brinuela	2230522	8	Separada	Amate de casa	994.329159	Sixta
14	Lore Felicit	9574270	3	Separada	Empleada	85.166387	Lore
15	Nuñez Ligela Noemi	3378960	1	Soltera	Amate de casa	92.772533	Ligela
16	Nuñez Jessica	5967820	1	Soltera	Amate de casa	95.676583	Jessica
17	Paulina Colman	1287378	2	Soltera	Amate de casa	72.894211	Paulina
18	Fani Aceperino	4733894	1	Soltera	Amate de casa	92.786463	Fani
19	Monica Florentin	3884134	5	Casada	Amate de casa	991.564015	Monica
20	Benito Medina	3488664	2	concurrido	Chofer	84.307022	Benito
21	Patricio Ortegado	4946668	3	Soltero	Amate de casa	84.	Patricio
22	Sonia Glizabe Ortega	464593	3	Soltera	Amate de casa		Sonia
23	Leticia Cueva	5276290	1	concurrido	Amate de casa	84.536430	Leticia
24	Cesar Cueva	5276294	-	Soltero	Super	41586430	Cesar
25	Sonia Moreira	3244360	2	Soltera	Amate de casa	74.714465	Sonia

Responsable del Proyecto

Promotor del Proyecto.

73



**PROYECTO, CONJUNTO HABITACIONAL**

00955

**& PTO- ZONA VARIOS &**

**LISTADOS DE Asociados benefactores CONDIS-ACER.py.**

ZONA O COMUNIDAD, Heredia Del Chaco DISTRITOTO: Luz

N° 476 - 500

N°	Nombres Y Apellidos	N° de C.I	Hijos	Est. CIVIL	Ocupación	N° Teléfonos	Ap.Volt
1	Primo, M. Mendieta	5722036	3	SOLTERA	EMPLEADA	83895626	Jem
2	Laura Patricia Medina	3.572477	2	CASADA	EMPLEADA	0972 826 985	20. Pol
3	Lia Paola Gonzalez LLANES	4990617	4	SOLTERA	EMPLEADA	0983 1555958	Pol
4	Guillermo Fernando	6050373	3	CONCUBINA	AMACASA	0992 889 022	20 Pol
5	Claudio Lorenzo Medina	3572707	1	CASADA	AMACASA	0972 777 175	20 Pol
6	Jessica Laura Gonzalez	4.309685	1	SOLTERA	EMPLEADA	0992 428658	
7	Maria Mercedes Barrios	5343664	1	CONCUBINA	AMACASA	0992 218 953	María
8	Sandra Elizabeth Melgarejo	3.675355	1	SOLTERA	EMFERMERA	85 523 248	Seg
9	Mercedes Agosto	4877324	NO	CONCUBINA	PELUQUERA	0991 756 746	M. Agosto
10	Irma Alejandra Soriano	5.151582	1	CONCUBINA	TAXISTA	0984 284439	Irma
11	Maida Esther Arce	6640515	NO	CONCUBINA	NIÑERA	0984 452785	Maida Arce
12	Alicia Soledad Nunez	6873445	NO	CONCUBINA	NIÑERA	0992 393 507	Alicia
13	Bonita Nollin Di Soriano	4087506	3	CASADA	EMPLEADA	82 596 884	Bonita
14	FIGUEROA LOPEZ YANNINA BEATRIZ	5446464		CONCUBINA	EMPLEADA	0985 568 329	20. Yanni
15	GISSELL BENITEZ AVALOS	4551490	3	CONCUBINA	AMA CASA	0992 542 969	Gissell
16	VIVIANA CAROLINA JARA	4.712624	4	CONCUBINA	AMA CASA	0984 590 226	Viviana
17	MARIA LIZ JARA J.	5.186961		CONCUBINA	AMA CASA	0991 981 134	Marieliz
18	LIVORIA DAVALOS ROLON	2559562	2	CONCUBINA	AMACASA	0991 346241	20.
19	PATRICIA JAIME	4363233	1	MAMA SOLTERA	EMPLEADA	0985 851183	20. Patricia
20	SESSICA MARIA ESTIVOLA	7359395	1	CONCUBINA	AMA CASA	0991 589401	Sección
21	LETICIA MABEL GONZALEZ	6378817	1	CONCUBINA	AMACASA	0994 242 849	Leticia
22	FELIX ALBERTO FIGUEROA MENDEZ	3724759	1	CONCUBINO	ALBAÑIL	0994 106 676	
23	GERTRUDIS DEL PILAR	2027460	8	CONCUBINA	AMA CASA	0984 98 8961	20. Gertrudis
24	JUANA ELIZABETH ORTIZ	4888891	1	CONCUBINA	EMPLEADA	0983 593 800	20. Juana
25	ANTONIA JARA D. ZAER	1935831	9	CASADA	AMACASA	0982 696 041	Antonia

Responsable del Proyecto

Promotor del Proyecto.

"CAMPAÑA" SOY 10-ML Y JUNTOS SOMOS 50-ML



76

**PROYECTO, CONJUNTO HABITACIONAL**

**& PTC- ZONA VARIOS &**

**LISTADOS DE Asociados benefactores CONDIS-ACER.py.**

ZONA O COMUNIDAD, ITA CALLE

DISTRITOTO:

ITA

N° 476 - 500

N°	Nombres Y Apellidos	N° de C.I	Hijos	Est. CIVIL	Ocupación	N° Teléfonos	Ap.Volt
1	Walter J. ...	7.500.113	1	...	...	85.51.238	120W
2	...	8.400.111	3	...	...	71.96.151	...
3	...	85.150.9	1	...	...	85.23.1323	...
4	Diego ...	9.066.774	4	Casado	Plomero	91.380.387	91.380.387
5	Franco ...	5.490.157	1	Concubino	Repositor	92.373.228	...
6	Diego D. ...	4.724.662	1	Casado	...	---	...
7	Hugo P. ...	7.503.411	No	Soltero	Mecánico	85.514.233	...
8	Heriberto ...	3.483.912	5	...	Chofer	94.278.804	...
9	Roberto ...	1.102.373	3	Casado	Conductor	82.977.636	...
10	Silvia Isabel ...	5.191.130	No	Soltero	Lavadora	91.337.333	...
11	Ricardo ...	1.906.845	4	Casado	Pinter	82.577.491	...
12	Cesar D. ...	4.801.447	1	Soltero	...	4.550.839	...
13	(Hugo Agüero Savin)						
14	Hugo Agüero (esportes)	4.129.587	2	Concubino	Albañil	91.917.602	...
15	Victor ...	5.016.951	1	Concubino	Estibador	81.979.729	Victor R.
16	Jose R. ...	3.633.841	No	Soltero	Agropecuario	82.257.799	...
17	Mauricio ...	5.537.072	1	Soltero	Albañil	82.204.635	...
18	Marcos ...	4.098.073	2	Concubino	Técnico	71.972.493	...
19	Alejandro ...	5.512.773	2	Soltero	Jardinería	91.616.946	...
20	Jose Patricia ...	4.797.695	No	Soltero	Comercio	81.212.935	...
21	Adilio ...	5.826.872	2	...	Albañil	85.373.301	...
22	Edmundo ...	4.854.431	2	...	Agropecuario	83.947.555	...
23	Ricardo ...	5.790.050	2	Concubino	Chofer	84.682.501	...
24	Alfredo ...	4.986.175	-	...	Vendedor	81.964.320	...
25	...	5.051.21	4	...	...	82.574.272	4.13.41

Responsable del Proyecto

Promotor del Proyecto.

75



**PROYECTO, CONJUNTO HABITACIONAL**  
**& PTO- ZONA VARIOS&**

**LISTADOS DE Asociados benefactores CONDIS-ACER.py.**

ZONA O COMUNIDAD, *Herzoe Del Chaco* DISTRITOTO: *Lugue*

N°	Nombres Y Apellidos	N° de C.I	Hijos	Est. CIVIL	Ocupación	N° Teléfonos	Ap.Volt
1	<i>Rebeca M. González</i>	<i>6.336602</i>	<i>4</i>	<i>CASADA</i>	<i>AMA CASA</i>	<i>0992 270220</i>	<i>APV</i>
2	<i>Miguel Duarte</i>	<i>3.363055</i>	<i>4</i>	<i>CASADA</i>	<i>AMA CASA</i>	<i>—</i>	<i>P</i>
3	<i>Juan Angel E. González</i>	<i>5001303</i>	<i>2</i>	<i>SOLTERO</i>	<i>EMPLEADO</i>		<i>P</i>
4	<i>Andrea E. Torres Ven. E.</i>	<i>5.903054</i>	<i>2</i>	<i>SOLTERA</i>	<i>AMA CASA</i>	<i>0972 154224</i>	<i>20.</i>
5	<i>Felicia Cejudo González</i>	<i>848957</i>		<i>SOLTERA</i>	<i>EMPLEADA</i>	<i>0994</i>	<i>P</i>
6	<i>Analia Ordoñez Benítez</i>	<i>8282264</i>	<i>1</i>	<i>CONCUBINA</i>	<i>AMA CASA</i>	<i>81-460671</i>	<i>P.</i>
7	<i>Mario Dolores A. Ferreira</i>	<i>5245947</i>	<i>4</i>	<i>CASADA</i>	<i>EMPLEA</i>	<i>85463853</i>	<i>20. No</i>
8	<i>Liz. Mario Perez M.</i>	<i>5032614</i>	<i>2</i>	<i>SOLTERA</i>	<i>AMA CASA</i>	<i>0972 213632</i>	<i>P</i>
9	<i>Mercedes J. Pereira</i>	<i>6.216596</i>	<i>1</i>	<i>SOLTERA</i>	<i>AMA CASA</i>	<i>0991 223084</i>	<i>P</i>
10	<i>Luzbel Marina J. Ap. lo.</i>	<i>6817741</i>	<i>5</i>	<i>SOLTERA</i>	<i>AMA CASA</i>	<i>0972 645073</i>	<i>P</i>
11	<i>Liliana E. Benítez J.</i>	<i>3564076</i>	<i>4</i>	<i>CONCUBINA</i>	<i>AMA CASA</i>	<i>86-681821</i>	<i>P</i>
12	<i>Zully Beatriz Martínez</i>	<i>2052601</i>	<i>1</i>	<i>SOLTERA</i>	<i>AMA CASA</i>	<i>86-304444</i>	
13	<i>Mario Pazo Brito J.</i>	<i>5680757</i>	<i>1</i>	<i>SOLTERA</i>	<i>AMA CASA</i>	<i>82-788151</i>	
14	<i>Yanacia Raquel Most. S.</i>	<i>130608</i>	<i>4</i>	<i>SEPARADA</i>	<i>AMA CASA</i>	<i>85282033</i>	<i>Reyall</i>
15	<i>Carolina Aguilar</i>	<i>5.364314</i>	<i>2</i>	<i>SOLTERA</i>	<i>EMPLEADA</i>	<i>994-61092</i>	<i>20.</i>
16	<i>Miriam Jimenez</i>	<i>3935071</i>	<i>7</i>	<i>CONCUBINA</i>	<i>AMA CASA</i>	<i>0971917963</i>	<i>PME</i>
17	<i>Petronilo Arce de Chacoma</i>	<i>3386804</i>	<i>6</i>	<i>SEPARADA</i>	<i>EMPLEADA</i>	<i>0992 745246</i>	<i>20 Pe</i>
18	<i>Nadia Benicio A. Almado</i>	<i>4.553220</i>	<i>4</i>	<i>SEPARADA</i>	<i>EMPLEADA</i>	<i>02-664743</i>	<i>P. No</i>
19	<i>Paulino Brito Sem. J.</i>	<i>4.203641</i>	<i>5</i>	<i>SOLTERA</i>	<i>EMPLEADA</i>	<i>—</i>	<i>NO Reu</i>
20	<i>Mrsula Acosta</i>	<i>1.684887</i>	<i>8</i>	<i>SOLTERA</i>	<i>VENDEDORA</i>	<i>—</i>	<i>Mrsula de</i>
21	<i>Coromen Viriano Villalvo</i>	<i>4426603</i>	<i>1</i>	<i>CASADA</i>	<i>VENDEDOR</i>	<i>82488908</i>	<i>P</i>
22	<i>Florin Elizabeth Peradez B.</i>	<i>3581235</i>	<i>4</i>	<i>SOLTERA</i>	<i>AMA CASA</i>	<i>0991 902872</i>	<i>P. D. M.</i>
23	<i>Maria Emilia de Guzman</i>	<i>4995975</i>	<i>1</i>	<i>SOLTERA</i>	<i>EMFERMERA</i>	<i>85-368136</i>	<i>Maria E.</i>
24	<i>Pazo. Mabel Jodoy J.</i>	<i>7412918</i>	<i>NO</i>	<i>SOLTERA</i>	<i>EMPLEADA</i>	<i>82 460694</i>	<i>20 B. S.</i>
25	<i>Ledy Nunez</i>	<i>5710416</i>	<i>1</i>	<i>CONCUBINA</i>	<i>AMA CASA</i>	<i>0991 885035</i>	<i>10</i>

Responsable del Proyecto

Promotor del Proyecto.



**PROYECTO, CONJUNTO HABITACIONAL**

00058

& PTC- ZONA VARIOS &

**LISTADOS DE Asociados benefactores CONDIS-ACER.py.**

ZONA O COMUNIDAD, Heroe Delchaco DISTRITO: Lugue

N° 476 - 500

N°	Nombres Y Apellidos	N° de C.I	Hijos	Est. CIVIL	Ocupación	N° Teléfonos	Ap.Volt
1	Norma Beatriz Sanabria	4455005	3	soltera	Limpiadora	81-869125	R. [Signature]
2	Ramona Rolon Fernandez	4.169.748	2	acompañada	locinera	92-630040	[Signature]
3	Mynan Salina Martinez	3547.605	2	soltera	vendedora	81-679261	[Signature]
4	Susana Chavez Torres	5024223	1	acompañada	amade casa	81-658230	R. [Signature]
5	Luz Marina Delgado Rosa	4982686	1	acompañada	amade casa	71-947164	[Signature]
6	Milena Noemi Torres Jara	6.164.903	1	acompañada	promotora	71-208489	Mier [Signature]
7	Nana Luisa Genes Benitez	3.923.180	9	soltera	amade casa	92-579325	[Signature]
8	Rocco Chilavert Genes	5.603.831	1	acompañada	costurera	93-563701	R. Luis [Signature]
9	Rivarolo Enrique Fanni	5.242455	-	soltero	Laboratorio	83-386291	R. D F
10	Marta Jara	3.986690	7.	acompañada	amade casa	84.822955	[Signature]
11	Javier Gonzalez Tenesca	6.655094	-	soltero	construcción	72.645903	R. [Signature]
12	Eva Rosa Bernal Samudio	4.122074	4	soltera	amade casa	82.978614	R. [Signature]
13	Debora Ferreira Cañete	4.59728	1	acompañada	Aeropuerto	92.424446	R. [Signature]
14	Elizabeth Lopez Medina	4.160229	2	acompañada	vendedora	91.987126	[Signature]
15	Blanca Irene Delgado Silva	2.34178	6	acompañada	locinera	82.227943	Blanca [Signature]
16	José Dejesús Venalgo Jara	4.454488	1	soltero	inspector	81.550196	José [Signature]
17	José Domingo Jara	3.875.089	2	Divorciado	Pintor	84.256622	José [Signature]
18	Gabriel Ferreira Cañete.	4.597296	2	acompañada	locinera	92.678447	[Signature]
19	Luisa Benitez Rivarolo	4.276.496	3	acompañada	empleada D.	71.759706	[Signature]
20	Cristino Aquino	3.687.415	8.	casada	amade casa	72.649.918	[Signature]
21	Richard Martínez					82-588941.	
22	Juan Terrillo	2.056855.				82579665.	
23	Rafael Fernandez					81-709401.	
24	Cristian Carriz						
25	Rinaldo Lopez Rojas, M.	4.383586.		divorciado	Pinto	091124395.	[Signature]

Responsable del Proyecto

Promotor del Proyecto.

77

"CAMPAÑA" SOY 10-ML Y JUNTOS SOMOS 50-ML



**PROYECTO, CONJUNTO HABITACIONAL**

**& PTO- ZONA VARIOS &**

00059

**LISTADOS DE Asociados benefactores CONDIS-ACER.py.**

ZONA O COMUNIDAD, Heroe Del Chaco DISTRITOTO: Logue

N°	Nombres Y Apellidos	N° de C.I	Hijos	Est. CIVIL	Ocupación	N° Teléfonos	Ap.Volt
1	Deissy Turitich	4538441	3	solter	empleada	99 893666	[Signature]
2	teresa villa	2366503	2	soltera	Limpadora	9647001	[Signature]
3A	Miguel David Nuñez C.	3.450863	2	casado	Empleado	0986 88520	
4A	Veronica Arce	4820252	2	concubinado	super	91421084	Orina A
5A	Miriam Gines	2430515	3	concubinado	Analista casa	92-398 693	Miriam
6P	Maria Olazo	4871363	3	soltera	Empleado	994 869532	UNIVERSAL
7A	Cintia Barza	489425	5	Casado	Ama de casa	92 479324	[Signature]
8P	Blanca Olazo	6.024.214	6	soltera	Empleado	92 355919	[Signature]
9A	Leagina Lopez	4451662	4	soltera	Empleado	81 942323	Leagina
10A	Luz Gonzalez	41.156929	2	concubinado	Ama de casa	86 279 920	[Signature]
11A	Edgar Espinola	4944209	1	concubinado	Empleado	86 229526	[Signature]
12A	Nosberto Meza	9 207691	4	concubinado	Guardia	81 445304	
13A	Maria Ozorio	4851992	2	Separada	Costurera	86 306452	Maria Ozorio
14P	Robert Barboza	496116	1	concubinado	construccion	82 25304	[Signature]
15P	Robert Servin	5660167	1	soltero	Delivery	71 664852	Robert
16A	Jennifer Fleiter	6378692	1	soltera	Ama de casa	94 916341	Jennifer
17A	Patricia Martinez	4902667	1	soltera	costurera	72 773846	Patricia
18A	Alicia Vera	2697781	5	soltera	Verdedora	94 676569	Alicia
19A	Myrian Meza	4966557	2	soltera	Ama de casa	92 588040	Myrian
20A	Agostina Ruiz	5426637	2	soltera	Ama de casa	83 7211278	[Signature]
21A	Miriam Gaona	4599.058	3	concubinado	costurera	83 517025	[Signature]
22P	Ruth Benitez	4700244	2	soltera	Casera	71 2365415	[Signature]
23P	Liliana Cabrera	4454572	5	Casada	Ama de casa	93 567026	Liliana
24P	Milca Bardon	41345181	4	concubinado	Ama de casa	92 582176	Milca
25P	Rizpa Nuñez	7310326	2	concubinado	Ama de casa	994 944036	[Signature]

Responsable del Proyecto

Promotor del Proyecto.



**PROYECTO, CONJUNTO HABITACIONAL**  
**& PTO- ZONA VARIOS&**

**LISTADOS DE Asociados benefactores CONDIS-ACER.py.**

20160

ZONA O COMUNIDAD, Herreo Del Chaco DISTRITOTO: Luque

N°	Nombres Y Apellidos	N° de C.I	Hijos	Est. CIVIL	Ocupación	N° Teléfonos	Ap.Volt
1	MARIA MANUELA MARTINEZ R	5243675	1	MAMA SOLTERA	LIMPIADORA	0992 31506	20
2	LIDIA MABEL GONZALEZ DE FRANCO	5041219	1	MAMA SOLTERA	EMPLEADA		20
3	IRMA CONCEPCION MAIDANA		5	CASADA	VENDEDORA	0983 381550	20
4	LOURDES TATIANA AMARILLA MAIDANA	4832516	2	CONCUBINA	EMPLEADA	0982 820215	20
5	JULIAN ENRIQUE FRANCO GONZALEZ	5676838	1	PAPA SOLTERO	EMPLEADO	0991 904806	20
6	MARIA TERESA DE JESUS YUDICE	4683795	1	MAMA SOLTERA	CAJERA		
7	TADEO LEONARDO BOGADO SANCHEZ	3646315		SOLTERO	EMPLEADO	0991 913401	20
8	RUTH VIOLETA MENDOZA	4.624915	2	MAMA SOLTERA	EMPLEADA	0982 346803	
9	PEDRO LORENZO VERA	1.826312	2	CASADO	EMPLEADO		20
10	Lorenzo Aguilar	2304638	2	concupina	EMPLEADO		
11	Francisco Rojas	4.122371	2	concupina	EMPLEADO	982213	20
12	Rosario Mendez	4.107406	1	"	"	8630944	20
13	Hugo Hernán Uribe	3894284	1	"	Itirera	72624835	20
14	Hugo Ibañez	4.896901	No	Casado	Panadero	84.592039	20
15	Crispín Norzuello Gomez	2.259632	4	Soltera	Chofer.	91877266	20
16	Hernán Pedrosa-Sánchez	4.943736	1	Concupina	Vendedor	92336369	20
17	Marta E. Sánchez Sánchez	2.215965	3	Soltera	Vendedora	82-651736	20
18	Alexander Rojas Sanchez	5.114.174	1	"	Empleado	54-672178	20
19	Rebeca Rocabogacha	3.652018	1	"	"	83.933888	20
20	Sofía Pedrosa Sanchez	5.725689	1	"	"	85-221755	20
21	Marina Sanchez de Rojas	1.257784	3	Esposa	Comerciante	31-282490	20
22	Blanca L. Oguera Gimenez	5.247145	3	Soltera	Amo de casa	85-486458	20
23	Teresa Gimenez	5.334479	5	"	Amo de casa	85.928157	20
24	David Martinez Diaz	4.332448	No	Concupina	Pintor	92-333138	20
25	Leonida Rios	5.929.610	10	Viuda	Amo de casa		20

Responsable del Proyecto

Promotor del Proyecto.

**"CAMPAÑA" SOY 10-ML Y JUNTOS SOMOS 50-ML**



97

**PROYECTO, CONJUNTO HABITACIONAL**

**& PTO- ZONA VARIOS&**

**LISTADOS DE Asociados benefactores CONDIS-ACER.py.**

ZONA O COMUNIDAD, Heroe Delchaco DISTRITOTO: Luyque

N°	Nombres Y Apellidos	N° de C.I	Hijos	Est. CIVIL	Ocupación	N° Teléfonos	Ap.Volt
1	Hector Germán Cabrera	5.845841	6	Soltero	Carnicero	0971.885551	Hector
2	Delby Carlos Ayala	3645470	3	Soltero	Mecanico	0982.647603	Delby
3	Vigilio Pacheco	3798620	4	Soltero	Humil	99.831499	Vigilio
4	Eliseo Britez Vera	4.934.157	1	1	Humero	93547672	Eliseo
5	Catalino Romero Gonzalez	6.043887	No	Soltero	Albañil	92899411	Catalino
6	Amibal Britez Sobbelis	4.426494	5	11	Albañil	85-848492	Amibal
7	Nelson Torres Benitez	4.978434	1	11	Chofer	86305001	Nelson
8	Pedro Antonio Maridana Yara	5767405	1	11	Topico	94.306747	Pedro
9	Abraham Morser Iripate	6.261576	1	11	Chofer	92997236	Abraham
10	Sergue Martinez Phancano	5037506	No	Soltero	Mecanico	92438777	Sergue
11	Jose Gonzalez Cabrera	6.783145	No	Soltero	Rep. Motor	91-195-848	Jose
12	Freddy Galindo Orelar	5892759	1	Soltero	Electricista	91-448168	Freddy
13	Arnaldo Martinez Sotillo	7669796	1	Casado	Matematica	86793130	Arnaldo
14	Carlos Chavez	4.878.880	1	Soltero	Pintor	83.569674	Carlos
15	Alfredo Molero Palacios	3435878	1	11	Arquitecto	86.298476	Alfredo
16	Angel David Torres	4.843477	1	Comunión	Verificador	81.691401	Angel
17	Emilio Centenas	5017636	No	11	Verificador	71.537380	Emilio
18	Alcides Centenas	4.547640	3	11	Humil	86.463271	Alcides
19	Juan Esteban Centenas	4.106.372	No	11	Albañil	---	Juan
20	Picardo Luizardo Gomez	4.303535	1	11	Pintor	94.588873	Picardo
21	Cipriano Belato	345701	2	Casado	Albañil	---	Cipriano
22	Juan Sugasti Nocecia	2971656	3	Soltero	Deposito	82.215455	Juan
23	Sergue Leguizamón	4.427884	4	Soltero	Humero	86.503431	Sergue
24	Osman Ortigosa Duarte	3544912	1	11	11	---	Osman
25	Adolfo Martinez Bogacho	4.658877	No	Soltero	Albañil	---	Adolfo

Responsable del Proyecto

Promotor del Proyecto.



92

# PROYECTO, CONJUNTO HABITACIONAL

## & PTO-ZONA VARIOS&

### LISTADOS DE Asociados benefactores CONDIS-ACER.py.

ZONA O COMUNIDAD, Heroe Del Chaco DISTRITOTO: Luque

N° 476 - 500

N°	Nombres Y Apellidos	N° de C.I	Hijos	Est. CIVIL	Ocupación	N° Teléfonos	Ap.Volt
1	Julio Cesar Ucedo	5299438	2	Soltero	Albañil	84-144.959	Julio Ucedo
2	Roberto Dick Valdez	2326549	4	11	Albañil	84-988.961	Roberto Dick
3	Francisco Chapparro (Soria)	1.846336	No.	11	Vendedor	84.231.975	Francisco Chapparro
4	Hugo Iglesias Vallejos	4.786080	1	11	Paradero	92-358.370	Hugo Iglesias
5	Luciano Jimenez Tacanas	1.297.052	1	11	Elect.	94-19-5011	Luciano Jimenez
6	Roberto Villalby Garcia	2.212.130	7	11	Albañil	82.579717	Roberto Villalby
7	Rodrigo Jozcano Benitez	6.291.881	No	11	Supermercado	91.193.911	Rodrigo Jozcano
8	Emmercinde Mareros C.	4972437	2	11	Protectora	86.881.802	Emmercinde Mareros
9	Mildred Flores Cardoso	1.496325	1	11	Elect.	85.977046	Mildred Flores
10	Ricardo Arzamendi Arjas	4.467555	1	11	Cocinero	91.478923	Ricardo Arzamendi
11	Roque Lopez	4.542739	2	Casado	Herrero	85-873451	Roque Lopez
12	Gilsén Gonzalez	5.260966	2	Soltero	Albañil	81-820750	Gilsén Gonzalez
13	Antonio Lopez Perez	6.072584	2	11	11	83.258.929	Antonio Lopez
14	Luis Delgado Gonzalez	3.773.814	2	Casado	Herrero	82.445972	Luis Delgado
15	Alejandro Silvano Gonzalez	3.856675	1	Soltero	Albañil	94-616.825	Alejandro Silvano
16	Sofarmino Patiño Gallego	4.146.902	2	Casado	Vendedor	85-362.111	Sofarmino Patiño
17	Carlos Gonzalez Fonseca	5.989.351	1	Soltero	---	94728543	Carlos Gonzalez
18	Isael Medina Ruiz	4.644.358	1	11	Mecan.	92-833.721	Isael Medina
19	Eligia Casilla Ortega	3465406	1	11	Vendedor	83.459.774	Eligia Casilla
20	Miguel Solis Dolma	4.361.175	3	11	Mecanica	84-174.630	Miguel Solis
21	Enrique Gonzalez Delgado	4.652920	2	11	Vendedor	71-757.216	Enrique Gonzalez
22	Carlos Pinto Canete	6791.611	1	11	Carpintero	84-277.805	Carlos Pinto
23	Jorge Delgado	3.913.889	3	Casado	Seguridad	82.656.996	Jorge Delgado
24	Jorge Paredes Gonzalez	4.336.812	2	Casado	Elect.	83.249.323	Jorge Paredes
25	Cristian Jose Sanchez V.	4635772	3	Soltero	Tecnico El.	82.525.176	Cristian Sanchez

Responsable del Proyecto

Promotor del Proyecto.

81



**PROYECTO, CONJUNTO HABITACIONAL**

& P.T.C. - ZONA VARIOS &

93

**LISTADOS DE Asociados benefactores CONDIS-ACER.py.**

ZONA O COMUNIDAD, Herz. Del Chaco DISTRITO: Lugue

Nº	Nombres Y Apellidos	Nº de C.I	Hijos	Est. CIVIL	Ocupación	Nº Teléfonos	Ap. Volt
1	Agustin Aice Pereira	3.439.559	3	Soltero	Costurera	82-725635	M. del
2	Carlos Fabian Pereira	6.747.701	2	11	Mecanico	94-994783	
3	Julio Cabral Lopez	5.998.689	1	11	Painter	75-494724	Agosto
4	Cristian Afonso Ferreira	6.698.902	1	11	Asst. Aband	---	Erwin
5	Jonathan Jara Rotela	4.647.847	1/0	11	Electri.	---	Juan
6	Algel Velazquez Niobolas	4.394.017	2	11	Aband	82-900471	Blanca
7	Elvio Berned Samuela	4.442.212	1	11	11	82-978014	Erwin
8	Angel Octavio Pinos	5.028.672	1/0	Soltero	Aband	92-542033	J. P. del
9	Edgar Jara Jara	7.051.473	2	11	Estibado.	91-223078	Edwin
10	Rodrigo Rios	6.048.480	1/0	11	Elect.	92-545160	J. P. del
11	Ever Partillo Mergelaz	4.912.594	1	11	Aband	86-678907	J. P. del
12	Benito Ortiz Diaz	2.586.982	5	11	Aband	84-457242	J. P. del
13	Pedro Paniagua Alvarez	5.884.543	1/0	11	11	81-828424	J. P. del
14	Ahadele Amarillo Acuña	4.305.016	1	11	Funcionaria	86-240115	J. P. del
15	Antoniario Ovelar Pereira	3.627.044	3	Casado	Ter. Ref.	95-2910496	J. P. del
16	Marcelina Sanclavel	5.388.964	3	Soltero	Florero	82-670667	Marcelina
17	Jose Maria Bracho	4.630.991	1	11	Mecanico	92-243043	J. P. del
18	Cesar Acosta Lopez	3.211.823	3	Casado	Chofer	82-960700	J. P. del
19	Rodrigo Boné Jequimón	4.690.564	1	Soltero	Mecanico	84-831226	J. P. del
20	Victor Nuñez Centurion	4.382.041	1	11	Charro	---	J. P. del
21	Marino B. Acosta	7.945.837	1/0	11	Painter	99-880164	J. P. del
22	Victor Vega Ramirez	5.862.207	2/0	11	Aband	82-894635	J. P. del
23	Doris Ortega Gomez	5.036.201	2	Casado	Herrero	94-824047	Doris
24	Carlos Sericani	5.370.496	2	11	Fabrica	82-365309	J. P. del
25	Francisco M. Ferreira Martinez	2.483.795	1	Soltero	Elect.	91-181644	J. P. del

Responsable del Proyecto

Promotor del Proyecto.

82



# PROYECTO, CONJUNTO HABITACIONAL

& PTD-ZONA VARIOS &

LISTADOS DE Asociados benefactores CONDIS-ACER.py.

ZONA O COMUNIDAD, Herce Del Chaco DISTRITOTO: Luján

94  
00004

N°	Nombres Y Apellidos	N° de C.I	Hijos	Est. CIVIL	Ocupación	N° Teléfonos	Ap.Volt
1	Miguel Franco Aguilera	4.693635	1	Soltero	Pastorero	82.70.1024	[Signature]
2	Andry Ferrera Nicolas	3.996623	2		Carnicero	71.386833	[Signature]
3	Jose Gomez Galeano	5.798047	No.		Albañil	91.965017	[Signature]
4	Gerardo Barza Jara	3.715199	3	Casado	Chofer	84.751560	[Signature]
5	Francisco Cabrera Martinez	4.656036	1/2	Soltero	Carpintero	83.578178	[Signature]
6	Gustavo Barza	3.886.172	No		Vendedor	82.696041	[Signature]
7	Adalberto Franco Genes	3.827010	1		Transporte	81.140275	[Signature]
8	Alba Pereira	4.327599	1		Utero cable	72.213632	[Signature]
9	Francisco Norceda Aguilera	3.437.898	2	Casado	Vendedor	76.962133	[Signature]
10	Hugo Servin Gonzalez	2.325139	2	Casado	Vendedor	81.558715	[Signature]
11	Edu. San Barboza Paya	5027.962	1	Soltero	Albañil	85.502006	[Signature]
12	Ricardo Buenveniste	6.68346	5			91.259555	[Signature]
13	Erasmio Fabian Muiña	3.896.592	1/2		Carpintero	---	[Signature]
14	Rubeo Alvarez Vareiro	3.463731	5		Mer.	49.783913	[Signature]
15	Delia Estela Barchin	3.212516	2		Cosera	82.635711	[Signature]
16	Denis Gonzalez Chavez	4.751495	1		Albañil	84.55722	[Signature]
17	Shirley Parrelos Retalta	5.013.802	1		Amo de casa	20000 Pasado	[Signature]
18	Antonio Carricho	1.959392	4			---	[Signature]
19	Juan Valiente Lugo	3.803.665	4	Casado	Refrigerador	82.680490	[Signature]
20	Norma Paola Alfaro	6.247526	1		Amo de casa	82.2672970	[Signature]
21	Oscar Benitez Oclar	4.928005	1	Soltero	Sereno	81.835221	[Signature]
22	Sergio Victor Jora	4.790505	2		Taxista	91.431850	[Signature]
23	Reinfa Fernandez	3.614422	3		Amo de casa	---	[Signature]
24	Caren Pereira	4.971300	1			---	[Signature]
25	Jose Martinez	3.916370	2	Casado	Vendedor Est.	91.501591	[Signature]

.....  
Responsable del Proyecto

.....  
Promotor del Proyecto.

"CAMPAÑA" SOY 10-ML Y JUNTOS SOMOS 50-ML



**PROYECTO, CONJUNTO HABITACIONAL**

**& PTO- ZONA VARIOS&**

00065

**LISTADOS DE Asociados benefactores CONDIS-ACER.py.**

ZONA O COMUNIDAD, Heroe Del Chaco DISTRITOTO: Luque

N°	Nombres Y Apellidos	N° de C.I	Hijos	Est. CIVIL	Ocupación	N° Teléfonos	Ap.Volt
1	SILVIO L. BOZANO	3774925	.	Soltero	Empleado	82 257078	Silvio
2	Graciela Guzmán	2645351	7	Casada	Empleado		Graciela
3	ANDRÉS E. GARCÍA	3 629 389	2	Soltero	Empleado	85 635748	Andrés
4	MORAN E. LEO	4730214	7	"	Empleado	91 606106	Moran
5	NORMA B. SANCHEZ	5720276	1	"	Amas. casa	82 939369	Norma
6	WISOL VILLALBA	1241553	3	Casada	Amas. casa	86530299	Wisol
7	Emilce Galeano	6259377	1	Soltero	Empleado	85 803626	Emilce
8	Manoel Garcia	7202406	1	Soltero	"	85 758208	Manoel
9	Bludis J. Fariña	6841011	.	"	Disponible	95 631692	Bludis
10	NATHASHA FRANCIA	5278752	1	"	Empleado	86646449	Nathasha
11	Daniel Solís	1 885465	3	Soltero	Disponible	86 325312	Daniel
12	Francisco R. Ojambere	4581335	1	Casado	Disponible	85 814924	Francisco
13	Dribsi Baret	807332	1	Casado	Disponible	84 456107	Dribsi
14	Reynold Baret	4364673	3	Disponible	Director	84 935428	Reynold
15	Blaine D. Diaz	4947785	1	Soltero	Empleado		Blaine
16	Sara Frances					86-79-7925	Sara
17	Juan Alberto Moran	1635902	4	Casado	Abogado	0986326286	Juan
A 18	Sabrina Maidana	1 251.709	6	Soltero	Complecto	82 76145	Sabrina
A 19	Angela M. Solis	2 88.552	3	"	Maestros	94 584763	Angela
A 20	Magna V. Benitez Rojas	3.64530A	2	"	Amas. casa	82-622709	Magna
P 21	Ariel Rojas Ortiz	5988004	1	Concubinato	Cajero	81-589936	Ariel
P 22	Miguel Vera	5.212252	1	Acampado	Compuceon	87-984432	Miguel
P 23	Oscar Villalba	5226489	4	Concubinato	Electricista	51	Oscar
P 24	Glady's Palomares	930 466	4	Concubinato	Amas. casa	81 962477	Glady's
P 25	Luis Novedo	4797258	2	Concubinato	Vendedor	81 402321	Luis

Responsable del Proyecto

Promotor del Proyecto.

"CAMPAÑA" SOY 10-ML Y JUNTOS SOMOS 50-ML



**PROYECTO, CONJUNTO HABITACIONAL**

**& PTO- ZONA VARIOS &**

80086

**LISTADOS DE Asociados benefactores CONDIS-ACER.py.**

ZONA O COMUNIDAD, Heroe Del Chaco DISTRITOTO: Luque

N°	Nombres Y Apellidos	N° de C.I	Hijos	Est. CIVIL	Ocupación	N° Teléfonos	Ap.Volt
1	Jessica Blodow Perez	5.378.156	2.	concebiada	Empleado.		Prosa
2	Ursula Arce Jemel	4.10.3398	5.	NO	Amade casa	0982.743936	Ursula
3	Amor Helen Kleeves Elen	5.018.669.	1.	concebiada	Universidad	0991.223070	Amor Helen
4	Elizabeth Yanzola Yanzola Polon	4.703093.		concebiada	Amade casa	0912.786515	Elizabeth
5	Elizabeth Cabrera Omido	2.817.218.	3.	concebiada	Computero	0911.199086	Elizabeth
6	Stepani Pico Totales	5.526.519		concebiada	Computero	0985.392522	Stepani
7	Yerbaeie Jara, Hompler		1	soltera	Botonera	09	
8	Agustina Torres Oyeda	1.294.264.	1.	soltera	Empleado	0786.534540	Agustina
9	Estela Mary Bernice Tomedio	2.12.2440.	1.	divorciada	Universidad	0981.687245	Estela
10	Fanny Delia Estigarribia P.	4.662022.	1.	concebiada	Empleado	0984.325601	Fanny
11	Miriam Omel de Duarte Lopez	3.570.376.	3.	concebiada	Empleado	0982.215.485	Miriam
12	Ignacia Venturo de Sauton de	718.566.	3.	concebiada	Costurera	0982.857917	Ignacia
13	Ruth Doreen Sauton de J.	4.994405.	2	concebiada	Amade casa	0986.874000	Ruth
14	Agueda Mercedes Castellano de Jara	4.888.791	1.	soltera	Independiente		Agueda
15	Pedro Aquino Are	5.789472.	2.	concebiada	Albañil	0992.745246	Pedro
16	Pedro Ramon Valente Ferrer de	5.198312	1.	concebiada	Herrero	0991.6624	Pedro
17	Gustavo Saul Guimera Jara	6.254.176.	1		Constructor	0394.541719	Gustavo
18	Martín Nicolás Aquino	6.559480.	2.	concebiada	Chofer.	09	Martin
19	Marlyis Martina Guimera	2.009.776.	4.	concebiada	Amade casa	0961.714815	Marlyis
A 20	Cecilia María de Alvarez	1.224.489.	1.	concebiada	Costurera	0986.354466	Cecilia
P 21	Marlyis Martina	1.144.179.	2.	concebiada	Amade casa	0912.461351	Marlyis
A 22	Lucila Lorena de Vargas	4.121.635.	2.	concebiada	Amade casa	09	Lucila
A 23	Bonifacio Fernandez	1.328.168.	1.	concebiada	Mecanico	0984.765710	Bonifacio
P 24	Carlos Roman Sanderol	7.79410.	1.	concebiada	Universidad	0981.627315	Carlos
P 25	Hector José de la Cruz Ortigosa	5032258.		concebiada	Mecanico	0994.271.713	Hector

Responsable del Proyecto

Promotor del Proyecto.



**PROYECTO, CONJUNTO HABITACIONAL****& PTO- ZONA VARIOSAS****LISTADOS DE Asociados benefactores CONDIS-ACER.py.**ZONA O COMUNIDAD, Hercules Delchaco DISTRITOTO: Luján

N° 476 - 500

N°	Nombres Y Apellidos	N° de C.I	Hijos	Est. CIVIL	Ocupación	N° Teléfonos	Ap.Volt
1	Roselina Flores	5090869	5	Soltera	Amo de casa	99-5923047	<i>[Signature]</i>
2 <sup>o</sup>	Misner Paola Medina	6041637	2	"	Ana de casa	—	<i>[Signature]</i>
3 <sup>o</sup>	Nelson Valasquez Valasquez	4.693.180	1	Soltero	Maestro	94742334	<i>[Signature]</i>
4 <sup>o</sup>	Limpia Concepción Medina	2.340933	4	"	Amo de casa	85-7091872	<i>[Signature]</i>
5 <sup>A</sup>	Juan Jacobo Santa Cruz Benitez		6	Casado	Contrucción	<i>[Signature]</i>	
6 <sup>o</sup>	Edith Coniza Diaz	6065420	1	Soltera	Ana de casa	88-714512	<i>[Signature]</i>
7 <sup>o</sup>	Laura Benitez Medina	2.252525	6	Soltera	Ana de casa	—	<i>[Signature]</i>
8 <sup>o</sup>	Miguel Villalba Mendoza	2.270709	3	Casado	Chofer	89772968	<i>[Signature]</i>
9 <sup>o</sup>	Maria Pichalobana	5.454799	1	Soltera	Seguridad	84.921238	<i>[Signature]</i>
10 <sup>A</sup>	Cintya Gomez Escobar	5.758740	1	"	Recepcion	92.945017	<i>[Signature]</i>
11 <sup>o</sup>	Diana Elizabeth Cantan	2.413225	1	Casado	Ana de casa	84.668208	<i>[Signature]</i>
12 <sup>o</sup>	Francisco Javier Gonzalo Cabrera	2.218342	3	Casado	Vendedor	94702577	<i>[Signature]</i>
13	Erabriel Antonio Cabrera	4.653243	2	Soltero	Arbolante Vendedor	—	<i>[Signature]</i>
14	Francisco Leguizamon	2.575728	2	Soltero	Chofer	—	<i>[Signature]</i>
15	Estefero Cabrera	4.657496	2	Soltero	Ana de casa	76.542013	<i>[Signature]</i>
16 <sup>o</sup>	Maria Benitez	1.850906	4	Casado	Ana de casa	90456356	<i>[Signature]</i>
17	Luis Duarte	3779222	2	Soltero	Empleado	92681772	<i>[Signature]</i>
18	Aureliana Gonzalez	3885672	1	Soltera	Ana de casa	86-302293	<i>[Signature]</i>
19	Francisco Oros	463302	2	acompañante	Contrucción	82723720	<i>[Signature]</i>
20	Maria Cabana	5285201	2	Soltera	Ana de casa	82-939105	<i>[Signature]</i>
21	Josue Gonzalez	5169647	1	Soltero	Empleado	82868007	<i>[Signature]</i>
22	Ramona Rojas	874765	3	Vda	Ana de casa	94945059	<i>[Signature]</i>
23	Adriana Cano	31352817	5	Casado	Maestro	81450064	<i>[Signature]</i>
24	Adriana Jami	4331706	5	Casado	Ana de casa	99199801	<i>[Signature]</i>
25	Franco Rojas	4022557	3	Soltero	Manifiesto	84501019	<i>[Signature]</i>

Responsable del Proyecto

Promotor del Proyecto.

**"CAMPAÑA" SOY 10-ML Y JUNTOS SOMOS 50-ML**



PROYECTO, CONJUNTO HABITACIONAL

00968

& PTO- ZONA VARIOS &

LISTADOS DE Asociados benefactores CONDIS-ACER.DY:

ZONA O COMUNIDAD, Heroe Del chaco DISTRITOTO: Luque

N° 476 - 500

N°	Nombres Y Apellidos	N° de C.I	Hijos	Est. CIVIL	Ocupación	N° Teléfonos	Ap.Volt
1	Ceferina Aguirre	2965199	1	soltera	Ama de casa		NO F
2	Miriam Jara	4306713	1	soltera	Ama de casa	91 544 981	
3	Claudia Melara	3404685	5	casada	Ama de casa	82 443 212	
4	Norma Ramirez	4478458	7	soltera	Ama de casa	82 824 635	N/A
5	Juan Baez	453380	1	concurrido	Herrero	91 339450	
6	Julio Sosa	365199		soltero	Chofer	95 30286	
7	Mario Benitez	722683	3	separado	costurera	83 26050	
8	Zeny Mateo	3647851	3	soltera	cocinera	95 179298	
9	Cintia Wagata	4365877	3	soltera	Ama de casa	94 547127	
10	Mariza Jerez	4832428	1	soltera	Ama de casa	91 981 523	
11	Claudia Caballero	6511346	1	concurrido	Ama de casa	72 938 993	
12	Irma Rodriguez	6404424	1	soltera	Ama de casa	62 270 40	
13	Tereza Almidon	4363152	2	concurrido	Ama de casa	41 631191	
14	Luzes Gimenez	3434327	-	soltera	Ama de casa	81 560 182	
15	Gloria Gimenez	4858605	1	soltera	Empleada	82 285473	
16	Tania Franco	4495262	-	soltera	Ama de casa	71 587052	
17	Elva Zasate	1510750	4	soltera	Ama de casa	91 276362	
18							
19	Mirna Rivadela	4289437	1	soltera	Ama de casa	86 530294	
20	Roberto Paredes	6923164		concurrido	Empleado	45 410854	
21	Daniel Cabrera	4516933	2	casado	Empleado	93 363932	
22	Cristina Cabello	6072600	2	concurrido	Empleado	92 918925	
23	Arnaldo Mora	4956380	1	concurrido	Guardia	93 902738	
24	Gabriela Frutos	6590605	-	concurrido	solterista	82 604576	
25	Estaci Gonzalez	3390969	3	separado	Vendedor	92 413255	

Responsable del Proyecto

Promotor del Proyecto.

"CAMPAÑA" SOY 10-ML Y JUNTOS SOMOS 50-ML



**PROYECTO, CONJUNTO HABITACIONAL****& P.T.C. ZONA VARIOS &****LISTADOS DE Asociados benefactores CONDIS-ACER.py.**ZONA O COMUNIDAD, Heroe Del Chaco DISTRITOTO: Luque

99

N°	Nombres Y Apellidos	N° de C.I	Hijos	Est. CIVIL	Ocupación	N° Teléfonos	Ap.Volt
1	Rosa Avales	5350420	1	Soltera	Ama de Casa	84746967	Rosa
2	Ruth Matheo	4932494	1	Comunista	Ama de Casa	91972483	Ruth
3	Amiando Mantover	2973291	1	Soltero	Ejecutivo	84809840	Amiando
4	Guisele Contrera	3928549	1	Casada	Ama de Casa	85243385	Guisele
5	Mariela Leiva	4294761	2	Soltera	Maestra	1	Mariela
6	Maria Britez	6358766	1	Soltera	Ama de Casa	7131116	Maria
7	Maria Britez	5220320	2	Soltera	Ama de Casa	7131116	Maria
8	Victoria Amador	5347133	1	Soltera	Empleada	86316602	Victoria
9	Fanny Britez	3701884	2	Soltera	Funcionaria	81664392	Fanny
10	Alfredo Britez	6356076	1	Comunista	Seguridad	82583806	Alfredo
11	Isreneo Naidens	3855937	2	Comunista	Confiteria	81680328	Isreneo
12	Rafael Vozquez	5875243	2	Comunista	Cocinero	84590758	Rafael
13	Nancy Medina	3995111	2	Separada	Ama de Casa	84692125	Nancy
14	Jonathan Torres	7562552	1	Comunista	Pintor	94660498	Jonathan
15	Sipitana Corralan	2433433	4	Soltero	Func. Publico	494113	Sipitana
16	Marcelino Candias	4.700325	1	Acompañado	Seguridad	098653089	Marcelino
17	Marcelo DE Jesús	6.186622	-	Acompañado	Pintor	0993652025	Marcelo
18	Liz Carolina Pérez Lopez	4.374297	2	Soltera	Ama de Casa	0982448880	Liz C. Pérez
19	Diego Ivan Sanabria Dure	7541582		Soltero	Costurero	0982584971	Diego
20	Hugo Gabriel Eimemet	3357757	1	Soltero	Albañil	0982329518	Hugo
21	Juan Rafael Ramos Almiron	5457647	1	Acompañado	Cocinero	0982848614	Juan
22	Lorenzo Ezzales	5.184923	1	Acompañado	Mecanico	0992251531	Lorenzo
23	Ignacio Villalba Vera	2667754	2	Separado	Pintor	0982583743	Ignacio
24	Eustaquio Almiron	3604942	5	Soltero	Albañil	0982161990	Eustaquio
25	Romina Molines	4.666806	1	Soltera	Ama de Casa	0986121008	Romina

Responsable del Proyecto

Promotor del Proyecto.

"CAMPAÑA" SOY 10-ML Y JUNTOS SOMOS 50-ML

88



**PROYECTO, CONJUNTO HABITACIONAL**

**& PTO- ZONA VARIOS &**

**LISTADOS DE Asociados benefactores CONDIS-ACER.py.**

ZONA O COMUNIDAD, Heroe Del Chaco DISTRITOTO: Lugue

89

N°	Nombres Y Apellidos	N° de C.I	Hijos	Est. CIVIL	Ocupación	N° Teléfonos	Ap.Volt
1	Yanina Blanco	4 10 36 65		soltera	Empleada	84 24 93 57	YB
2	Luis Antonio Flor O'Leary	4 36 3 156					
3	Pedro Agustin Oviedo		1	Soltero	Albañil	0994 918 343	Pedro Oviedo
4	Eraciela Peralta	2560055	1	Soltera	Amade Casa	0944 918 360	Eraciela Peralta
5	Maria Perisa O'HIL	4747668	3	Soltera	Amade Casa	0986 579 567	Maria Perisa
6	Sose' Blanco	44.19.913		Soltero	Empleado	84 24 93 57	SB
7	Victor Perisa	3807394	1	Acompañado	Electricista	82 69 815	Victor Perisa
8	Felisa Gutierrez	386 86 87	3	Acompañada	AD Casa	86 20 5941	Felisa Gutierrez
9	Dames Cabrera Sebastiana	3 374782	4	Acompañada	AD casa	84 220 297	Dames Gutierrez
10	Dahiana Elizabeth Espinola	4784200	3	Acompañada	Empleada	84 56 7410	Dahiana Espinola
11	Rodrigo Arnaldo Miranda	3.809 572	3	Acompañado	Chofes	0984 94 9046	Rodrigo Miranda
12	Tomasa Villalba	4298309	3	Acompañada	Ade casa	0984 81 4467	Tomasa Villalba
13	Sosmin Benitez	4353566	1	Soltera	Estudiante	0981679729	Sosmin Benitez
14	Mauricio Davalos	5. 107.354	4	Soltero	Albañil	0992 305 900	Mauricio Davalos
15	Elvira O'Leary Y Fran	2338625	6	Soltera	Amade Casa	0944893766	Elvira O'Leary
16	Stela Mary Martinez Ramirez	4373.520	2	Soltera	Amade Casa	0992 305 640	Stela Mary
17	Blanca Rosa Martinez Escobar	5263931	1	Soltera	Domestica	0983 907 961	Blanca Rosa
18	Luisa Roman Oviedo	4981791	1	Soltera	Amade Casa	0984 307 634	Luisa Roman
19	Sose' DELA CRUZ	5.301441	1	Acompañado	Lavadero	0971 857567	Sose' Dela Cruz
20	Gregorio Brizuela Gimenez	4995 196	1	Acompañado	Chofes	0979 288 119	Gregorio Brizuela
21	Barcilito Roa Morel	321 5523	3	Acompañado	Canillita	0953 849 448	Barcilito Roa
22	Francisca Morel de Roa	1991966	3	Casada	Canillita	0992 882 946	Francisca Morel
23	Anastacio Roa	4352251	2	Acompañado	Pintor	0992 882 946	Anastacio Roa
24	Maria Elizabeth Bracho	4.657167	3	Casada	Limpiedora	0961442435	Maria Elizabeth
25	Maria Paula Marti Carbozo	5466 184	1	Soltera	Niñera	091 44 1349	Maria Paula

Responsable del Proyecto

Promotor del Proyecto.



**PROYECTO, CONJUNTO HABITACIONAL**

**& PTO- ZONA VARIOS &**

88971

**LISTADOS DE Asociados benefactores CONDIS-ACER.py.**

ZONA O COMUNIDAD: Herce Delchano DISTRITOTO: Luyche

N°	Nombres Y Apellidos	N° de C.I	Hijos	Est. CIVIL	Ocupación	N° Teléfonos	Ap.Volt
1 P	Veronica Arvelo Barrios	1 093694.	2.	concepcionista	Amadora	0984 362563.	Vernica
2 A	Rocio Taguin Perin Arzavilla	4 478469	1.	soltera	Propia	0982624480.	Rocio
3 A	Norma Gonzalez Rojas	3 956678.	4.	soltera	Compluda	0984 416158.	Norma
4 A	Mano Guano Davalos F.	4 302261		concepcionista	Compluda	0992 625056.	Mano
5 P	Mano Isidro Rodriguez	2 633 018.	2.	ido	Arquitecto	09	Mano
6 P	Familio Florentin Torres Murillo	3 535280.	1	concepcionista	Compluda	0992 900228.	Familio
7 A	Rebeca Barboza Villalbo	2 633 645.	2.	concepcionista	Enfermera	0994 100710.	Rebeca
8 P	Raouano Mendosa Rojas	2 545 402.	1		Puiter	0984 516486.	Raouano
9 A	Sergio Miguel Rojas A	2 424 965.	3	concepcionista	Funcionario	0984 422339.	Sergio
10 P	Jorge Humberto Lima Salinas	2 468 342.	4.	concepcionista	Seguridad	0991 220533.	Jorge
11 A	Reis Waldo Coronel P.	2 184 354.		concepcionista	Cocinero	0981 262035.	Reis
12 A	Fernando Daniel Dominguez	3 633 844.	1.	concepcionista	Compluda	0991 291407.	Fernando
13 A	Richard Gabriel Vergara B.	5 778 753.	1	concepcionista	Parador	0992 252061.	Richard
14 A	Edelis Francisco Ramirez Jara	4 687 444	2.	concepcionista	Albañil	0994 50694.	Edelis
15 A	Sergio Valentin Robinson Jara	3 624 833	1.	concepcionista	Playero	0992 878697.	Sergio
16 A	Celso Mario Kusi Yacuta		3.	concepcionista	Amadora	0991 300231.	Celso
17 A	Blanca Belina Contreras	3 379 359.	5.	Parado	Amadora	0971 550419.	Blanca
18 A	Hugo Alcides Rodriguez Jara	3 493 428.	2	concepcionista	Refrigeracion	0986 644058.	Hugo
19 A	Juan Deberan Canete Jara	3 363 774.	2	concepcionista	Constructor	0992 24496.	Juan
20 P	Celio Alejandro Hernandez Gomez	3 743 185.	1.	Parado	Electricista	0991 254524.	Celio
21 P	Dani Vidal Rojas	5 406650.					Dani
22 P	Martha Florin	7 128 203.					Martha
23 P	Charli Fernando Rojas	5 459 375.					Charli
24 P	Amelio Haze Villalbo Atila	4 882 018.		concepcionista	Parador	0986 872 223.	Amelio
25 P	Nelson Darío Martínez	4050953.	2.	concepcionista	Albañil	09	Nelson

Responsable del Proyecto

Promotor del Proyecto.

**"CAMPAÑA" SOY 10-ML Y JUNTOS SOMOS 50-ML**



**PROYECTO, CONJUNTO HABITACIONAL**

& PTO- ZONA VARIOS &

**LISTADOS DE Asociados benefactores CONDIS-ACER.py.**

ZONA O COMUNIDAD, Herce Del chaco DISTRITOTO: Lugre

B2

60972

N°	Nombres Y Apellidos	N° de C.I	Hijos	Est. CIVIL	Ocupación	N° Teléfonos	Ap Volt
1A	Christian Bopado	3523 144	2	concupido	Gestor	91 428 913	
2P	Petrona Meza	9373.46	6	soltera	Vendedora	71 575210	
3A	Rafaela Babadilla	4430537		soltera	Vendedor	91 611002	
4P	Gilco Ortiz	4409052	2	concupido	Asno de carga	91 452281	
5P	María Ortiz 5-644983	4409050	1	concupido	Asno de carga	91 452281	
6A	Catalina Cueva	1903607	5	soltera	Guasido		
7P	Franco Franco	780190	1	soltero	Asno de carga	92 723272	
8P	Aldo Paredes	9083443	1	soltero	Chofer	71 346999	
9A	Junio Jora	4954556	2				
10A	Delio Delvalle	3688846	5	soltera	Vendedora	0984 1866	
11A	Geniela Delvalle	6594621	1	soltera	Vendedora	0992-464008	
12A	José Jora	7374009				91 839488	
13A	Verónica Jora	5101905				91-244252	
14A	Verónica Yampala	5-181959	1	soltera	Empleado	0981 86807	
15A	Romina Maldonado	7639332	1	soltera	Empleado	0984 777021	
16A	Jahona Chaves	3900051	1	concupido	Empleado	0914-703288	
17P	Janet Anzola	3880305	2	concupido	Hebras	0982-40590	
18A	Fredy y Elizabeth Contreras	6504855	2	soltera	Empleado	0776 398297	
19A	Haris Román José Cardozo	4-146-286	2	concupido	Constructor	0981 612022	
20A	Reides Román Jara Segura	4 473669		concupido	Empleado	0982 545571	
21P	Walter Herman Bopado Jordin	3666382	2	concupido	Empleado	0979 192251	
22A	Diego Antonio Segovia	5489719				0983 343779	
23P	Claudia Janet Mercado	4549837	2	casado	Empleado	0986 845558	
24P	María Estela Calderoli	1284965	2	Acompañado	Empleado	0993500469	
25A	Francisco Javier Ortiz	1775079	5	Cosado	Albañil	0958 626347	

Responsable del Proyecto

Promotor del Proyecto.

91



**PROYECTO, CONJUNTO HABITACIONAL  
& PTO- ZONA VARIOS &**

**LISTADOS DE Asociados benefactores CONDIS-ACER.py.**

ZONA O COMUNIDAD

*HEROES DEL CHACO*

DISTRITOTO: *Jique*

*01073*

N° 476 - 500

N°	Nombres Y Apellidos	N° de C.I	Hijos	Est. CIVIL	Ocupación	N° Teléfonos	Ap.Volt
1	<i>A. Agueda Scedad Ordoñez</i>	<i>4883797</i>	<i>1</i>	<i>soltera</i>	<i>Amadora</i>	<i>0991593729</i>	<i>[Signature]</i>
2	<i>P. Estorino Lopez</i>	<i>4045715</i>	<i>7</i>	<i>soltero</i>	<i>Pintor</i>	<i>099426952</i>	<i>[Signature]</i>
3	<i>A. Amado Tava</i>	<i>3638010</i>	<i>1</i>	<i>soltero</i>	<i>Pintor</i>	<i>0996381550</i>	<i>[Signature]</i>
4	<i>P. Mario Apolo Insaurralde</i>	<i>3395396</i>	<i>2</i>	<i>concubinario</i>	<i>Ensero</i>	<i>0986701426</i>	<i>[Signature]</i>
5	<i>A. Alba Galeano</i>	<i>4310462</i>	<i>2</i>	<i>casado</i>	<i>Amadora</i>	<i>0952903083</i>	<i>[Signature]</i>
6	<i>A. Felina Gomez Barua</i>	<i>3485986</i>	<i>1</i>	<i>soltera</i>	<i>Empleado</i>	<i>098446061</i>	<i>[Signature]</i>
7	<i>A. Tulio Beltrana Mallozo</i>	<i>5095358</i>	<i>3</i>	<i>concubinario</i>	<i>Empleado</i>	<i>0986571850</i>	<i>[Signature]</i>
8	<i>A. Laura Miliano Luna</i>	<i>5543104</i>	<i>8</i>	<i>soltera</i>	<i>Empleado</i>	<i>099179357</i>	<i>[Signature]</i>
9	<i>A. Amelie Valdez</i>	<i>2544105</i>	<i>5</i>	<i>soltera</i>	<i>Empleado</i>	<i>098678588</i>	<i>[Signature]</i>
10	<i>P. Mario Noelio Yancy</i>	<i>5214784</i>	<i>1</i>	<i>soltera</i>	<i>Empleado</i>	<i>0971595261</i>	<i>[Signature]</i>
11	<i>A. Lidoro Cruz</i>	<i>1867608</i>	<i>3</i>	<i>casado</i>	<i>Albañil</i>	<i>098570736</i>	<i>[Signature]</i>
12	<i>A. Cruzino Harcon</i>	<i>1489511</i>	<i>1</i>			<i>0961336830</i>	
13							
14							
15							
16							
17							
18							
19							
20							
21							
22							
23							
24							
25							

.....  
Responsable del Proyecto

.....  
Promotor del Proyecto.

*92*

**"CAMPAÑA" SOY 10-ML Y JUNTOS SOMOS 50-ML**

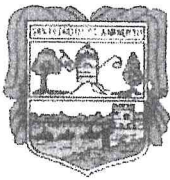

# Municipalidad de San Pedro de Ycuamandyyú

Avda. Braulio Zelada esq. Jóvenes por la Democracia

Teléf. - Fax 0342 222252

0342 222802

e-mail: [munispycumanddyu@gmail.com](mailto:munispycumanddyu@gmail.com)

DISPOSICION DE LOS SEÑORES DIPUTADOS

San Pedro del Ycuamandyyú, 16 de julio de 2018.-

Diputado Nacional  
Miguel Jorge Cuevas Ruiz Díaz,  
Presidente de la Cámara de Diputados.

Presente

H. CAMARA DE DIPUTADOS	
SECRETARIA GENERAL	
DIRECCION DE PROYECTOS EN ESTUDIO	
Fecha de Entrada Asunción	18 JUL 2018
Según Acta N°	03 Sesión ORD
Expediente N°	47518

EXP: 1847909

El Intendente municipal de la ciudad de San Pedro de Ycuamandyyú Prof. Gustavo Rodríguez Leguizamón tiene la complacencia de dirigirse a Vuestra Honorabilidad y por su intermedio a los demás miembros de éste alto cuerpo legislativo, en conocimiento de la ardua y proficua labor frente a la cámara baja, solicita respetuosamente sus buenos oficios para aprobar y autorizar la transferencia a título gratuito Fracción "C" ( 1 ha. 5.435 m2. 6.037 cm2. ) de la finca N°2.885 CTA. CTE. CTRAL. N° 18-166-04 del distrito de San Pedro de Ycuamandyyú a favor del Servicio Nacional de Promoción Profesional (SNPP) que tendrá como destino exclusivo la construcción del Centro Tecnológico Sede – San Pedro de Ycuamandyyú, que encarna el mejoramiento de la calidad de vida y un sinfín de beneficios educativos para la población sampedrana; el petitorio obra de conformidad con el artículo 1 de la ley N° 4.947 que modifica el artículo 137 de la ley N° 3.966/10 "orgánica municipal", referente a los bienes del dominio privado municipal "Siempre y cuando sea para destinarlo a instituciones públicas de salud o educación, las Municipalidades podrán solicitar al Congreso Nacional la autorización correspondiente para transferir a título gratuito sus bienes de dominio privado municipal."

Sin otro motivo y en espera de una pronta y favorable respuesta aprovecho la ocasión para reiterar mis saludos.

Atentamente.



ABG. HUGO EVER AQUINO NOGUERA  
SECRETARIO GENERAL



PROF. GUSTAVO ADOLFO RODRIGUEZ LEGUIZAMÓN  
INTENDENTE MUNICIPAL

Erwin Gamarrá  
H.C.D.

RECIBIDO 10/08/18  
 J. J. G. S. S.  
 H. C. D.  
 C. A. S. M. Municipal

Dirección de Información y Gestión Legislativa	
H.C.D.	
Fecha:	10/08/18
Hora:	12:33
Recibido por:	Ivanna Kessel
CBS:	02 pag



HONORABLE CAMARA DE DIPUTADOS  
DIRECCION DE MESA DE ENTRADA  
FECHA DE RECEPCION

DIA	MES	AÑO
17	07	2018

HORA: 13:35

Agustina Salinas  
RESPONSABLE

A Disposición

municipales

A SCS

Ante cedentes

**"Sesquicentenario de la Epopeya Nacional: 1864 - 1870"**



**Congreso Nacional  
Honorable Cámara de Diputados**

**Misión:** "Legislar y controlar en representación del pueblo, mediante una gestión eficiente, eficaz y transparente."

Asunción, 8 de agosto de 2018

Señor  
Dip. Nac. Miguel Jorge Cuevas Ruiz Diaz, Presidente  
Honorable Cámara de Diputados

H. CAMARA DE DIPUTADOS	
SECRETARIA GENERAL	
DIRECCION DE PROYECTOS EN ESTUDIO	
Fecha de Entrada Asunción:	.....
Según Acta N°	..... Sesión
Expediente N°	.....

De mi consideración:

Tengo el agrado de dirigirme a **Vuestra Honorabilidad**, y por su digno intermedio a los demás colegas que componen este Cuerpo Legislativo, a los efectos de presentar el Proyecto de Ley **"QUE DESAFECTA DEL DOMINIO PÚBLICO MUNICIPAL Y AUTORIZA A LA MUNICIPALIDAD DE SAN PEDRO DEL YCUAMANDYYÚ, A TRANSFERIR A TÍTULO GRATUITO A FAVOR DEL ESTADO PARAGUAYO - MINISTERIO DE TRABAJO, EMPLEO Y SEGURIDAD SOCIAL - SERVICIO NACIONAL DE PROMOCIÓN PROFESIONAL (SNPP), UN INMUEBLE INDIVIDUALIZADO COMO FRACCIÓN "C" PARTE DE LA FINCA N° 2885, CTA. CTE. CTRAL. N° 18-166-04, UBICADO EN LA CIUDAD DE SAN PEDRO DEL YCUAMANDYYÚ - DEPARTAMENTO SAN PEDRO, PARA ASIENTO DEL CENTRO TECNOLÓGICO"**.

Este proyecto tiene como propósito que a comunidad cuente con un Centro de Capacitación Laboral para la formación en oficios a jóvenes y adultos, para disminuir el desempleo en estos sectores vulnerables y así mejorar la calidad de vida de los habitantes de la zona, mediante la capacitación.

En espera del acompañamiento de los colegas Diputados, hago propicia la ocasión para saludarlo atentamente.

Dirección de Información y Gestión Legislativa	
M.C.D.	
Fecha:	18-09-18
Hora:	13:11
Recibido por:	Tara Dupdo
Copias:	2 pcy

*Néstor Fabian Ferrer*  
**Néstor Fabian Ferrer**  
Diputado Nacional

*Recibi 12/09/18*  
*José*  
*José María López*

Vjor  
*18/09/18*  
*Abel Isaac Lopez*



HONORABLE CAMARA DE DIPUTADOS

DIRECCION DE MESA DE ENTRADA

FECHA DE RECEPCION

DIA

MES

AÑO

08

AGOSTO

2018

HORA:

13:55

Marycarmen Tejera

RESPONSABLE

