



*Congreso Nacional
H. Cámara de Diputados*

Séptimo Punto

► **PROYECTO DE LEY: “QUE CONCEDE PENSION GRACIABLE A FAVOR DEL SEÑOR FELIX BENJAMIN ESPINOLA ALFONSO”.**

► **ORIGEN: Honorable Cámara de Diputados**

► **FECHA DE ENTRADA: 16/Octubre/2014**

► **EXP. N°: D-1432293**

► **COMISIÓN: Presupuesto que aconseja la aprobación con modificaciones**

► **CANTIDAD DE VOTOS PARA SU APROBACIÓN O RECHAZO: MAYORÍA SIMPLE**

► **DECISIÓN:**.....

► **DESTINO:**.....



Congreso Nacional
Honorable Cámara de Diputados
Comisión de Presupuesto

Asunción, 26 de noviembre de 2014

DICTAMEN N°: 347
EXPEDIENTE N°: D-1432293

Vuestra Comisión de Presupuesto, os aconseja aprobar con modificación el Proyecto de Ley "QUE CONCEDE PENSION GRACIABLE A FAVOR DEL SEÑOR FELIX BENJAMIN ESPINOLA ALFONSO", presentado por el Diputado Oscar González Drákeford.

En oportunidad de su estudio por la Plenaria, miembros de esta Comisión expondrán los fundamentos del presente Dictamen.

Dios guarde Vuestra Honorabilidad.



HECTOR LUCIO LESME DELGADO
Vicepresidente

MARIO CACERES GONZALEZ
Presidente

MARIA CRISTINA VILLALBA LOPEZ
Secretaria

WALTER HARMS

MARIO SOTO

PABLINO RODRIGUEZ

ELIO CABRAL

MIGUEL TADEO ROJAS

DEL PILAR MEDINA DE PAREDES

PEDRO ALLIANA

MIRTA RAMONA MENDOZA

PEDRO MILCIADES DURE

HORACIO CARISIMO

DIONISIO AMARILLA

EDGAR ACOSTA ALCARAZ

CELSO KENNEDY

VICTOR RIOS OJEDA

SERGIO ROJAS

DANY DURAND

RAMON ROMERO ROA

CARLOS NUÑEZ SALINAS

NESTOR FERRER

PEDRO BRITOS

JOSE MARIA IBAÑEZ

FABIOLA OVIEDO

TOMAS RIVAS

JORGE BARUJA

FREDY D'ECCLESIS

CYNTHIA TARRAGO

LUIS ALBERTO LARRE

ALSIMIO CASCO

JOSE ADORNO

ATILIO PENAYO

MARCIAL LEZCANO

MIGUEL DEL PUERTO

ANDRES RETAMOZO

FELIX ORTELLADO

VICTOR GONZALEZ

CELSO TROCHE

ENRIQUE BUZARQUIS

OLGA FERREIRA

PERLA ACOSTA

RICARDO GONZALEZ

CORNELIUS SAWATZKY

BLANCA VARGAS

JUAN B. RAMIREZ

CARLOS PORTILLO

AMADO FLORENTIN

SALUSTIANO SALINAS



HONORABLE CAMARA DE DIPUTADOS
DIRECCION DE MESA DE ENTRADA
FECHA DE RECEPCION

DIA MES AÑO
26 / 77 / 2014

HORA: 12:52 m

Ramón Meza
RESPONSABLE



Congreso Nacional
Honorable Cámara de Diputados
COMISION DE PRESUPUESTO

LEY N°...

"QUE CONCEDE PENSION GRACIABLE A FAVOR DEL SEÑOR FELIX BENJAMIN
ESPINOLA ALFONSO"

EL CONGRESO DE LA NACIÓN PARAGUAYA SANCIONA CON FUERZA DE

LEY:

- Artículo 1°.-** Concédase Pensión Graciable de Gs. 1.500.000 (Guaraníes Un millón, quinientos mil) mensuales, a favor del Sr. Félix Benjamín Espínola Alfonso, C.I. N° 1.135.421.
- Artículo 2°.-** Los fondos a ser transferidos para hacer efectiva la pensión dispuesta en esta Ley, serán proveídos por la Dirección General del Tesoro a la Dirección de Pensiones no Contributivas, dependiente de la Subsecretaría de Estado de Administración Financiera del Ministerio de Hacienda, conforme al Código Presupuestario vigente.
- Artículo 3°.-** El beneficiario de esta Pensión Graciable no podrá acogerse a otros beneficios jubilatorios.
- Artículo 4°.-** La aplicación de la presente disposición legal será en carácter de excepción a lo establecido en la Ley N° 4.027/2010.
- Artículo 5°.-** Comuníquese al Poder Ejecutivo.





Congreso Nacional
Honorable Cámara de Diputados

LEY N°...

“QUE CONCEDE PENSION GRACIABLE A FAVOR DEL SEÑOR FELIX BENJAMIN ESPINOLA ALFONSO”

.....

EL CONGRESO DE LA NACIÓN PARAGUAYA SANCIONA CON FUERZA DE LEY:

- Artículo 1°.-** Concédase Pensión Graciable de Gs. 1.800.000 (Guaraníes Un millón, ochocientos mil) mensuales, a favor del Sr. Félix Benjamín Espínola Alfonso, C.I. N° 1.135.421.
- Artículo 2°.-** Los fondos a ser transferidos para hacer efectiva la pensión dispuesta en esta Ley, serán proveídos por la Dirección General del Tesoro a la Dirección de Jubilaciones y Pensiones, dependiente de la Subsecretaría de Estado de Administración Financiera del Ministerio de Hacienda, conforme al Código Presupuestario vigente.
- Artículo 3°.-** El beneficiario de esta Pensión Graciable no podrá acogerse a otros beneficios jubilatorios.
- Artículo 4°.-** La aplicación de la presente disposición legal será en carácter de excepción a lo establecido en la Ley N° 4.027/2010.
- Artículo 5°.-** Comuníquese al Poder Ejecutivo.

A handwritten signature in black ink, consisting of a stylized, cursive script.



Congreso Nacional
Honorable Cámara de Diputados

Asunción, 06 de octubre de 2014.-

Señor
Dip. HUGO VELAZQUEZ, Presidente
Honorable Cámara de Diputados
Presente

H. CAMARA DE DIPUTADOS	
SECRETARIA GENERAL	
DIRECCION DE PROYECTOS EN ESTUDIO	
Fecha de Entrada Asunción.....	
Según Acta Nº	Sesión.....
Expediente Nº	

De mi consideración

Tengo el agrado de dirigirme a Ud., y por su digno intermedio a mis apreciados colegas parlamentarios, a fin de presentar adjunto el Proyecto de Ley **"QUE CONCEDE PENSION GRACIABLE A FAVOR DEL SEÑOR FELIX BENJAMIN ESPINOLA ALFONSO"**

El mencionado proyecto de ley surge especialmente a raíz de que en fecha 19 de octubre del año 1989, el Sr. Félix Espínola fue víctima de un hecho bastante trágico que se registró en la Ciudad de Hernandarias dentro del predio del Aeropuerto de la Entidad Binacional Itaipú, ocasión en que prestaba servicio de seguridad de una comitiva presidencial para resguardar la llegada del entonces presidente de la República Gral. Andrés Rodríguez, interín en que fueron sorprendidos por la caída de un avión Biplaza T-27 Tucano propiedad de la Fuerza Aérea Paraguaya, donde fallecieron 6 personas y otras dos sobrevivieron entre ellos el Sr. Espínola, siendo atendido en el Hospital del Quemado, quedándose posteriormente con varias secuelas físicas y síquicas consecuencia del trágico accidente.

Señor Presidente, el Congreso ha contemplado con la más amplia equidad situaciones como las que presento, sabemos que existen varias situaciones similares en nuestro país, pero tenemos la oportunidad de pasar la mano a esta persona que atraviesa por una penosa situación, considerando que no tienen ni la más mínima posibilidad de brindarse protección a sí mismo y a ello se suma la escases de recursos económicos de sus familiares.

Es por ello que considero de estricta justicia la aprobación del presente proyecto de ley.

Atentamente.

OSCAR GONZALEZ DRAKEFORD
DIPUTADO NACIONAL

HONORABLE CAMARA DE DIPUTADO
DIRECCION DE MESA DE ENTRADA
FECHA DE RECEPCION

DIA 14 MES 10 AÑO 2014

HORA: 10:30 W

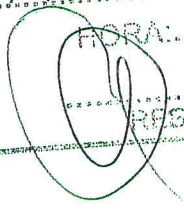

Raquel Avila

RESPONSABLE H.C.D.

Ciudad del Este, 11 de Setiembre 2014

Señores

Comisión De Derechos Humanos

Presidenta de la Comisión Diputada Olga Beatriz Ferreira

Presente

De mi mayor consideración

Me dirijo a Usted y por su digno intermedio a donde corresponda, a fin de solicitar una pensión graciable a través de la Cámara de Diputados. Teniendo en cuenta que estoy pasado por una necesidad económica extrema, para llevar adelante mi vida personal y la de mi familia. Este pedido está fundamentado en que el día 19 de Octubre de año 1989, estando en servicio de seguridad dentro de la entidad Itaipu Binacional, hemos tenido un suceso de siniestro caída de avión sobre la pista donde estaban reunidas Autoridades Nacionales, donde perdieron sus vidas el Coronel Roberto Cubas Barbosa y el Comisario Principal Andrés Aguilera vera todos fallecidos en esa trágica tarde. Yo estaba en ese lugar prestando servicios de seguridad y por la gracia de Dios el fuego que salió del avión caído me quema el cuerpo de atrás totalmente, donde me que inconsciente y fui socorrido por la gente que estaba en ese lugar y remitido a un centro asistencial, mi recuperación fue muy lenta y he perdido todo con los tratamiento, hoy en día sigo con las secuelas formales de ese trágico hecho, por lo que no puedo tener un pleno desarrollo de mi estado como persona por lo que solicito una pensión graciable para mi mantención y de mi familia. Ajunto al presente pedido fotos de archivos, notas periodísticas y exámenes del Hospital Nacional del Quemado y Evaluación Tés Impro.



Feliz Benjamín Espínola Alfonso

C.I.No. 1.135.421

RECIBIDO EN COMISION DE DD.HH.
EN FECHA 09 DE 14 SIENDO
LAS HORAS 7 MINUTOS 58
FIRMA <i>Melen Nogueira</i>
ACLARACION

CUARTEL CENTRAL DE SEGURIDAD FISICA

C O N S T A N C I A

C O N S T E: HABER RECIBIDO DE LA JEFATURA DE SEGURIDAD FISICA LOS SIGUIENTES
ELEMENTOS DE MI PROPIEDAD:

- UN REVOLVER TAURUS CALIBRE 357 MAGNUM Nº 85393 PROCEDENCIA BRASILEIRA.
- UN CINTURON DE CAÑAMO.
- UNA REVOLVERA.
- UN PORTA PROYECTIL.
- UNA ESPOSA DE DEDOS.
- CINCO PROYECTILES CALIBRE 44/40.
- SEIS PROYECTILES CALIBRE 357 MAGNUM.
- UN KEPIS VERDE OLIVO - MILITAR.

ELEMENTOS QUE QUEDARON EN DEPOSITO, LUEGO DEL ACCIDENTE DE AVIACION OCURRIDO EN FECHA 19/10/89.-

EN PRUEBA DE CONFORMIDAD, FIRMO AL PIE DE LA PRESENTE.

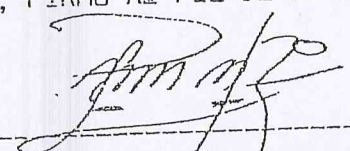
FELIX BENJAMIN ESPINOLA ALFONSO
C.I.P. Nº 1.135.421

USINA ITAIPU, 26 DE DICIEMBRE DE 1989.-

CERTIFICO. que la presente es copia (is) del original que tuve a la vista. CONSTE. C.D.E... 07 SET 2019

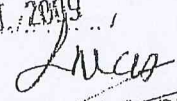
LIDIA MARGARITA C. DE AVEIRO
ESCRIBANA

LIDIA MARGARITA CROSTA DE AVEIRO
Notaria y Escribana Pública
Reg. Nº 950
Pampliega 209 cl Pal Pérez



PRESIDENCIA DE LA REPUBLICA
Ministerio del Interior

Decreto No. 29.580

POR EL CUI SE ASCIENDEN Y SE NOMBRAN FUNCIONARIOS DE LA DELEGACION DE GOBIERNO DEL DPTO. DE ALTO PARANA.-

ASUNCION, *Diciembre 21* DE 1.931.-

VISTO: la nota N.º 31 (Exp. N.º 1276) del 30 de noviembre del año en curso, elevadas por la Delegación de Gobierno del Dpto. de Alto Paraná, solicitando ascenso y nombramiento de funcionarios de la misma; y por razones de servicio;

EL PRESIDENTE DE LA REPUBLICA DEL PARAGUAY

D E C R E T A:

No. 3118

Art. 1º.- Ascíendense a Alcalde de la Delegación de Gobierno del Dpto. de Alto Paraná, a los actuales Sub-Alcalde LADISLAO GAUTO y VENANCIO ROMAN GONZALEZ, con antigüedad del 1º de diciembre del año en curso, en reemplazo de los señores ABUNDIO RIVEROS y LUCIO RUIZ, quienes renunciaron.-

Art. 2º.- Nómbrase Sub-Alcalde de la Delegación de Gobierno del Dpto. de Alto Paraná, a los señores CESAR MANCUELLO y PABLO BARRETO, con antigüedad del 1º de diciembre del año en curso, en reemplazo de los señores LADISLAO GAUTO y VENANCIO ROMAN GONZALEZ, quienes ascienden.-

Art. 3º.- Nómbrase Sub-Alcalde de la Delegación de Gobierno del Dpto. de Alto Paraná, al señor FELIX BENJAMIN ESPINOLA, con antigüedad del 1º de diciembre del año en curso, en reemplazo del señor OSVALDO AQUINO, quien renunció.-

Art. 4º.- Comuníquese, publíquese y dóse al Registro Oficial.-

Fdo.: ALFREDO STROESSNER

" : Sabino A. Montanaro

CERTIFICO QUE LA PRESENTE
ES FOTOCOPIA FIEL DEL ORIGINAL



[Signature] 4 ABR. 2008
OTORGADO EN FECHA.....
Lic. Olga Z. Giménez
Secretaría General



Tucano da Força Aérea paraguiana vinda de Assunção. Falha humana foi a provável causa do acidente

ACIDENTE

Tragédia em Hernandárias

Seis pessoas morreram carbonizadas no aeroporto da Itaipu Binacional, em Hernandárias, em razão da queda de um avião Tucano

Seis mortos e quatro feridos, um dos quais em estado grave: este foi o saldo do maior acidente aéreo ocorrido este ano no Leste do Paraguai, envolvendo uma aeronave militar de reconhecimento que na tarde de 20 de outubro bateu contra a torre de controle do aeroporto da Itaipu Binacional, em Hernandárias, e explodiu sobre quatro veículos estacionados alguns metros mais adiante.

O avião Tucano da Força Aérea paraguiana era pilotado pelos tenentes Blás Antonio Rodríguez e Juan Rojas Duró, que haviam decolado de Assunção na condição de integrantes do escalão precursor que prepararia a visita do presidente Andrés Rodríguez a Ciudad del Este, marcada para o dia seguinte. Atrás do Tucano vinha outro avião, trazendo o grosso da comitiva.

Por volta das 16h, pouco antes de tentar o pouso em Hernandárias, o piloto Blás Rodríguez teve um contato por rádio com a torre de controle de tráfego aéreo de Foz do Iguaçu. O

avião estava transcorrendo tranquilamente, não havia nenhuma anormalidade.

Ao arremeter contra a pista, a aeronave acabou batendo de raspão contra a torre de controle do campo de Hernandárias e, completamente desgovernada, espatifou-se contra o solo, colhendo um micro-ônibus e outros três veículos que se achavam no estacio-

namento do aeroporto. A terrível explosão que se seguiu, produzindo uma enorme bola de fogo, carbonizou os pilotos e mais quatro pessoas que aguardavam a chegada do escalão precursor da presidência: o comissário geral Andrés Aguilera Vera, chefe de Polícia do Departamento de Alto Paraná; o sub-oficial Miguel Angel Toledo, do Batalhão de Guardas de Ciu-

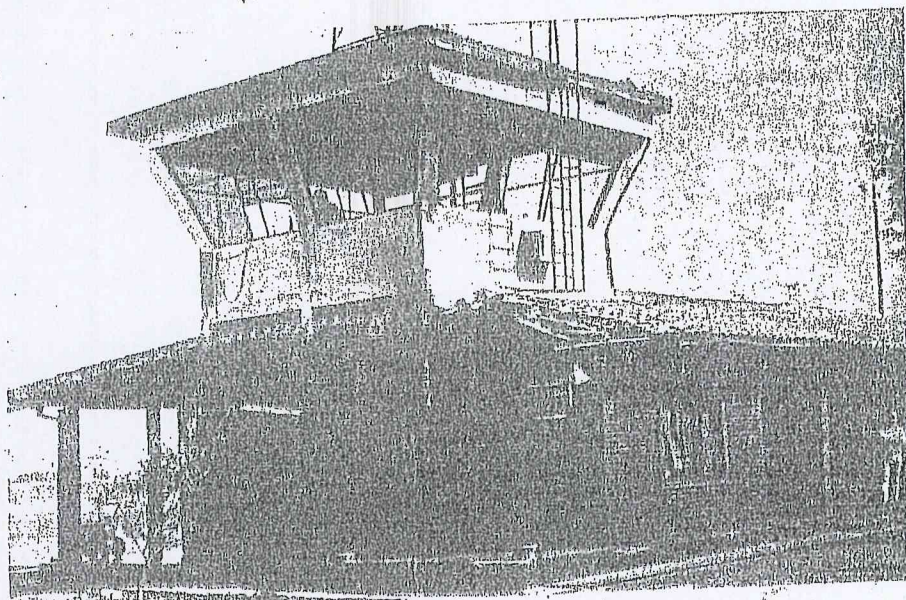

Torre do aeroporto: atingida pela asa do avião

Fotos: Leandro Vargas/Gazeta do Iguaçu

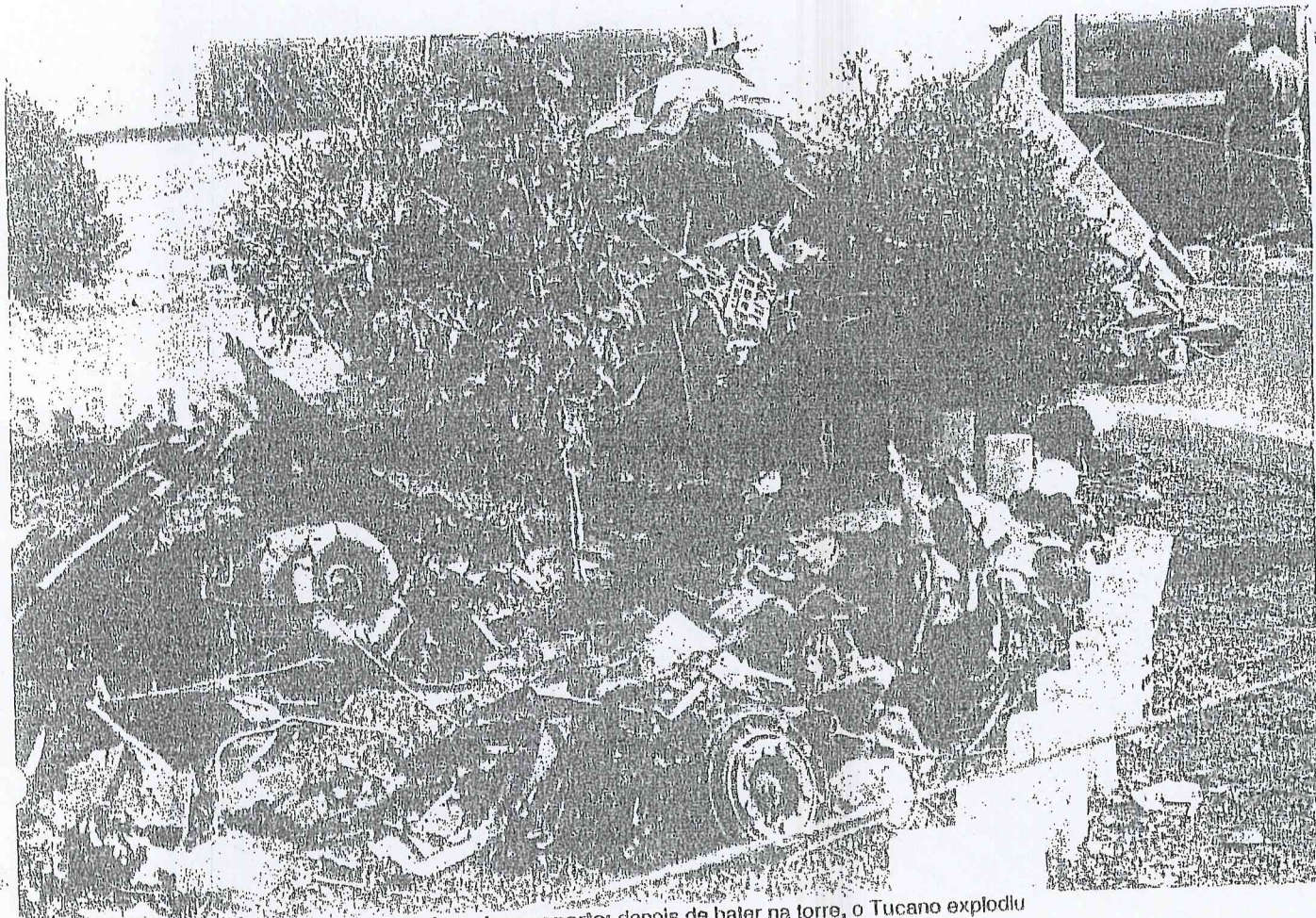

Destroços do aparelho espalhados pela área do aeroporto: depois de bater na torre, o Tucano explodiu

dad del Este; o sargento Alcibiades Jam Mino e o motorista Enrique Prieto. Ficaram feridos o coronel Roberto Cubas Barbosa, do setor de segurança do Itaipu, Benedicto Sosa, Luiz Fretes e Félix Espindola Duré. Em razão da gravidade das queimaduras sofridas, o coronel Cubas foi levado para Assunção e posteriormente removido para tratamento especializado num hospital de São Paulo.

O avião que trazia o restante da comitiva de Rodríguez chegou à Hermandarias duas horas depois do acidente, retornando em seguida para a

capital paraguaiá. A visita presidencial a Ciudad del Este foi cancelada.

A queda do Tucano, aeronave fabricada pela estatal brasileira Embraer, pode ter se dado em razão de falha humana. Mas isso só o inquérito instaurado para apurar a causa do acidente poderá dizer com certeza. A "caixa preta" do avião foi recuperada e levada para Assunção.

Félix Espindola, que sofreu ferimentos leves, disse que estava conversando com outras pessoas no estacionamento do aeroporto, ao lado de um veículo da Itaipu, quando percebeu a aproximação da aeronave. Saiu correndo e ainda tentou puxar os interlocutores, mas não houve tempo: "O coronel Cubas ficou parado. Foi uma grande explosão, seguida de um fogo que impediu qualquer tentativa de salvamento das pessoas. Ainda ouvi os gritos daqueles que estavam dentro do carro, mas não pude fazer nada".

O major Martínez, da segurança de Itaipu, acredita ter renascido. Ele deveria estar no local do acidente para receber a comitiva que vinha de Assunção, mas acabou se atrasando. Foi sua sorte: quando chegou, um grande fogaréu envolvia a aeronave e os veículos sobre os quais ela havia caído. No meio das chamas, seis corpos carbonizados.

beu a aproximação da aeronave. Saiu correndo e ainda tentou puxar os interlocutores, mas não houve tempo: "O coronel Cubas ficou parado. Foi uma grande explosão, seguida de um fogo que impediu qualquer tentativa de salvamento das pessoas. Ainda ouvi os gritos daqueles que estavam dentro do carro, mas não pude fazer nada".

Receba já
encomendas em
qualquer parte do Paraná



A encomenda que você está esperando receber, agora chega mais rápido, por um preço bem mais em conta e com aquele carinho e dedicação que só nós sabemos oferecer.

O EXPRESSO PRINCESA DOS CAMPOS tem um sistema de encomendas moderno, rápido e eficiente. E você não paga mais por isso. Entre em contato conosco e tire as suas dúvidas.

EXP. PRINCESA DOS CAMPOS S.A.

CURITIBA (041)
 262-0597
 GUARAPUAVA (0427)
 23-1864

PONTA GROSSA (0422)
 23-2369
 CASCAVEL (0452)
 23-4153/23-4730/23-4111

FOZ DO IGUAÇU (0455)
 73-3264
 PATO BRANCO (0462)
 24-1791

Rádio é

UNIÃO

MAIS MÚSICA.
 MUITO MAIS
 INFORMAÇÃO

Rua P. Souza, 322
 Fone 52-1841 - TOLEDO

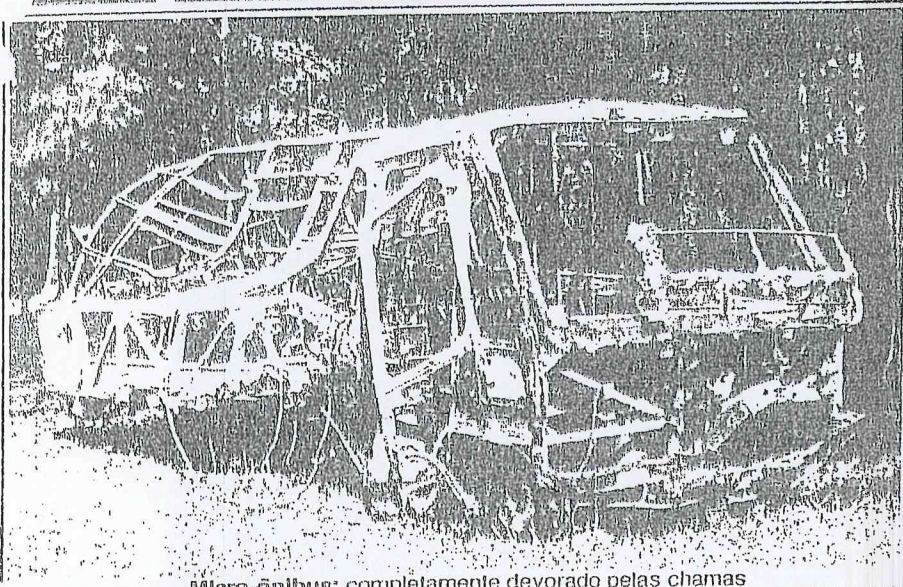

Micro-ônibus: completamente devorado pelas chamas

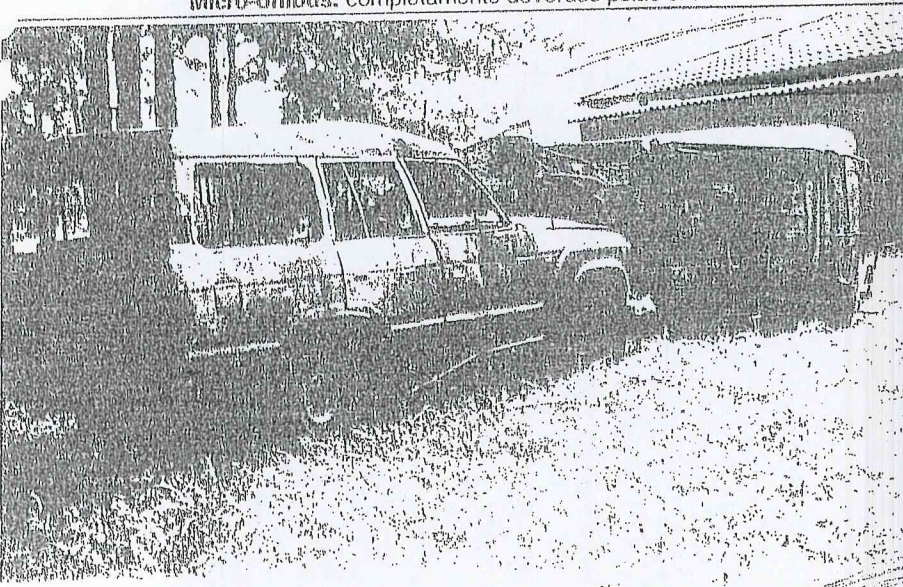
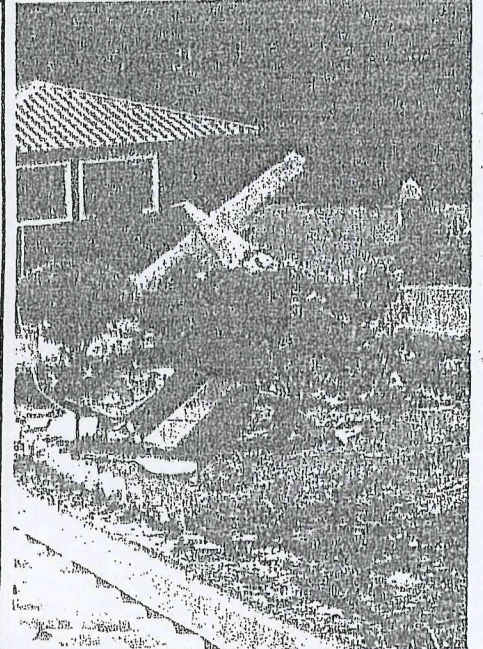

OESTE, Nº 42 - 45



PRESIDENCIA DE LA REPUBLICA
Ministerio del Interior

Decreto No. 29.580

POR EL CUI SE ASCIENDEN Y SE NOMBRAN FUNCIONARIOS DE LA DELEGACION DE GOBIERNO DEL DPTO. DE ALTO PARANA.-

ASUNCION, *Diciembre* 21 DE 1.931.-

VISTO: la nota N.º 31 (Exp. N.º 1276) del 30 de noviembre del año en curso, elevadas por la Delegación de Gobierno del Dpto. de Alto Paraná, solicitando ascenso y nombramiento de funcionarios de la misma; y por razones de servicio;

EL PRESIDENTE DE LA REPUBLICA DEL PARAGUAY

D E C R E T A:

No. 3118

Art. 1.º.- Asciéndense a Alcalde de la Delegación de Gobierno del Dpto. de Alto Paraná, a los actuales Sub-Alcalde LADISLAO GAUTO y VENANCIO ROMAN GONZALEZ, con antigüedad del 1.º de diciembre del año en curso, en reemplazo de los señores ABUNDIO RIVEROS y LUCIO RUTZ, quienes renunciaron.-

Art. 2.º.- Nómbrase Sub-Alcalde de la Delegación de Gobierno del Dpto. de Alto Paraná, a los señores CESAR MANCUELLO y PABLO BARRETO, con antigüedad del 1.º de diciembre del año en curso, en reemplazo de los señores LADISLAO GAUTO y VENANCIO ROMAN GONZALEZ, quienes ascienden.-

Art. 3.º.- Nómbrase Sub-Alcalde de la Delegación de Gobierno del Dpto. de Alto Paraná, al señor FELIX BENJAMIN ESPINOLA, con antigüedad del 1.º de diciembre del año en curso, en reemplazo del señor OSVALDO AQUINO, quien renunció.-

Art. 4.º.- Comuníquese, publíquese y dése al Registro ~~SECRETARIAL~~.

Fdo.: ALFREDO STROESSNER

" : Sabino A. Montanaro
CERTIFICO QUE LA PRESENTE
ES FOTOCOPIA FIEL DEL ORIGINAL



[Signature] 4 ABR. 2008
OTORGADO EN FECHA.....
Lic. Olga L. Giménez
Secretaria General

tipo de penuria y necesidades porque era el único que me daba el sustento diario a mí y a mi familia que por Ley me corresponde pues fui asignado en el aérea del represa de la Binacional de Itaipú presente varias nota a la presidencial de la Republica del Gobierno anterior y también otra nota de reconsideración en la Binacional de Itaipu no teniendo eco favorable a mi pedido.

Señor Ministro fui inspeccionado en el IMPRO institución de la personal excepcional y Discapacitadas cuyo resultado consta en el certificado Médico expedido por los psicólogos de la Institución quedándome con secuelas físicas y psicológicas deplorable, también por esa razón mi familia tuvo que emigrar a la Argentina para trabajar y estudiar quedándome solo y abandonado a mi suerte como Sub Alcalde cumplí con todas las normas disciplinarias con todas las normas disciplinarias y de orden de la Institución no teniendo ninguna sanción de ningún tipo demostrando disciplina y respeto a mis superiores.

Señor Ministro le suplico que por razones humanitaria se me pueda otorgar una pensión con seguro Médico y o una Indemnización que requiere el caso ya que actualmente cuento con 50 años y necesito en forma urgente atención medica psicológica, necesito asistencia pues me he quedado con secuela físicas y psicológicas no pudiendo desarrollar ninguna actividad que requiera fuerza.

Señor Ministro en ningún momento el estado paraguayo y la Institución Madre que es el Ministerio del Interior al cual yo pertenecía como Sub Acalde de la delegación de gobierno del Alto Paraná dependiente de dicho Ministerio .

Señor Ministro esperando una favorable solución a mi pedido por el conducto correspondiente aprovecho para saludarlo con mi más alta consideración y respeto.

Respetuosamente.

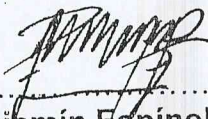
Félix Benjamín Espínola Alfonzo
C.I.: 1.135.421

MINISTERIO DEL INTERIOR
MESA DE ENTRADAS

Entrada N°: 2342/2012
Hora: 12:33 Foja N°:
Fecha: 6/08/2012
Firma: ENRIQUE RECALDE

CERTIFICADO
Que la prescrite ...
del ...

BEATRIZ INSUARDI DE VERA DE PAIVA
NOTARIA PUBLICA
Registro N° 783
Kubitschek No 509 - Tel.: 205 520

Asunción, martes 07 de agosto del 2012

Excelentísimo Señor Ministro del Interior

Doctor: Don Carmelo Caballero

E. S. D.

Presente:

Tengo el agrado de dirigirme a Usted, con el debido respeto para expresarle cuanto sigue:

En el año 1989 del mes de octubre del día 16 se produjo una catástrofe de gran magnitud hubo un accidente aéreo en el predio de la Entidad Binacional de Itaipu la represa hidroeléctrica en el lado Paraguayo, fui destinado para cubrir en un servicio presidencial me estaba desempeñando COMO Sub Alcalde y estaba al servicio de la Delegación de Gobierno o del Alto Paraná como Sub Alcalde nombrado por decreto nº 29580 en fecha del 21 de Diciembre de 1981 en ese momento yo estaba como seguridad en compañía del Coronel S.R. Don Roberto Cubas Barboza jefe de seguridad de la Binacional capoto una avión Tucano T-27 de la Fuerza Aérea Paraguaya, comandado por el Piloto del Avión Capitán Blas Rodríguez en ese luctuoso suceso fallecieron el citado Coronel Roberto Cubas Barboza, el Jefe de Policía Nacional de Alto Paraná, Comisario Principal Andrés Aguilera Vera, falleció también el Piloto Capitán Blas Rodríguez y sus Copiloto cuyo nombre no recuerdo y varias persona que estaba en el momento de la tragedia esperando la comitiva Presidencial en un momento dado se produjo una explosión de gran magnitud y se produjo una gran bola de fuego que envolvió a toda la gente presente y yo estuve en grupo haciendo un gran esfuerzo le he salvado a una señora embarazada presente en el lugar y estaba esperando a un familiar que venía con el resto de la Comitiva presidencial, que venía en otro avión, acompañando al Señor Presidente de la República del Paraguay General de División Don Andrés Rodríguez Pedotti y causándome quemaduras en todo mi cuerpo , quemadura de segundo y tercer grado por el cual estuve internado en el Hospital del Quemado en Aregua por espacio de dos meses o sea cuarenta y tres semana y cuyo s antecedentes Clínicos Médicos Adjunto a la Nota dirigida a Usted.

Señor Ministro estuve como Sub Alcalde con antigüedad de 10 año y 8 meses y cuya copia del decreto también adjunto a la nota después del golpe del 1989 fui dado de baja en forma inexplicable pues yo estaba y estoy capacitado el cuadro activo de la Policía Nacional que se formó después del Golpe del 1989 pues nosotros pertenecíamos a la Delegación del Gobierno del Alto Paraná dependiente del Ministerio del Interior Señor el motivo de esta Nota es por lo siguiente:

Quisiera que por su digno intermedio se sirva y por donde corresponda asignarme un rubro reparatorio, como ser una pensión acorde a mi cargo con seguro médico y o una indemnización inherente al caso ya que mi condición de persona humilde y de escaso recurso ya que al quedarme sin trabajo pase todo



No. 107

DELEGACION DE GOBIERNO
ALTO PARANA

PRONTUARIO DE

Felix Benjamín Espinola Alfonso

Hijo de ANTONIO ESPINOLA y de REINALDA ALFONZO

Nacido el 31 de MARZO de 1962 en ITAKYBY

Nación PARAGUAY Profesión EMPLEADO Est. Civil SOLTERO

Lee SI Escribe SI Instrucción BASICO Talla 1 m. y 68 CMTS

OBSERVACION: ES SUB ALCALDE POLICIAL

Cuts TRIGUERO Cabello NEGRO Barba AFEITADA Bigote SI

Fronte VERTICAL Cejas ADHERIDAS Ojos MARRONES

Órpados NORMALES Nariz: Dorso RECTA Base HORIZONTAL

Boca MEDIANA Labios NORMALES Montón SALIENTE Orejas REGULARES

Señas Particulares: =====

Domicilios: HERNANDARIAS

Nombre	Parente	Domicilio
MILTADES ESPINOLA	HERMANO	HERNANDARIAS
GRICELDA ESPINOLA	HERMANA	HERNANDARIAS

Pdto. Stroossnar, 04 de AGOSTO de 1984

[Handwritten Signature]
FIRMA

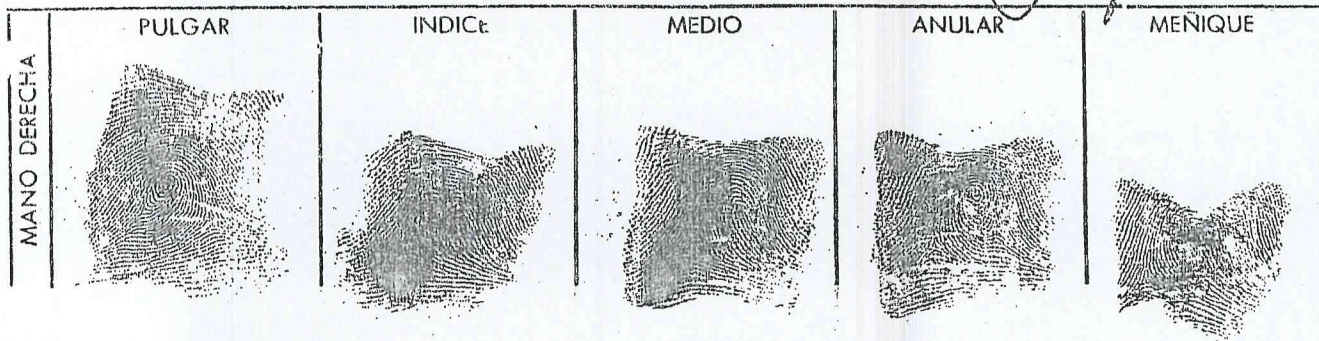



MINISTERIO DE EDUCACIÓN Y CULTURA
Instituto Nacional de Protección
a Personas Excepcionales
INPRO

CERTIFICADO DE DISCAPACIDAD

CERTIFICAMOS: Que, Félix Benjamín Espínola Alfonso, con Cédula de Identidad N° 1.135.421, legajo N° P.18.267, fue evaluado en el Instituto Nacional de Protección a Personas Excepcionales – INPRO, en fecha 22 de Noviembre de 2010.-----

El mismo es portador de discapacidad mental: Coeficiente Intelectual Limitrofe (Escala Global=74 Limitrofe), equivalente a un 35% (Treinta y cinco por ciento) de discapacidad mental.-----

Se expide el presente a pedido de la parte interesada y para los fines que hubiere lugar, en la ciudad de Fernando de la Mora, República del Paraguay, a los veintidos días del mes de noviembre del año dos mil diez.-----

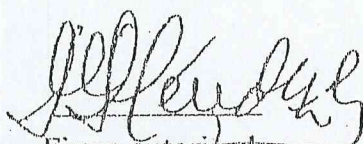

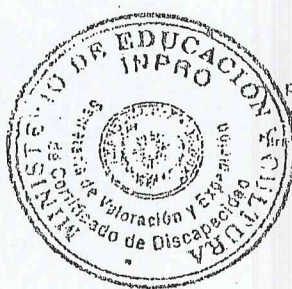
Firma autorizada
Mra. Gabriela Mondex G.
Psicóloga Clínica
Reg. Prof. 403

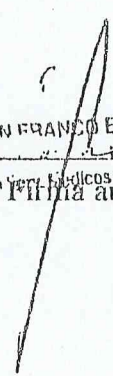

PIRENO FRANCO BAREIRO
Director de Servicios Médicos y Técnicos
Firma autorizada

16/161

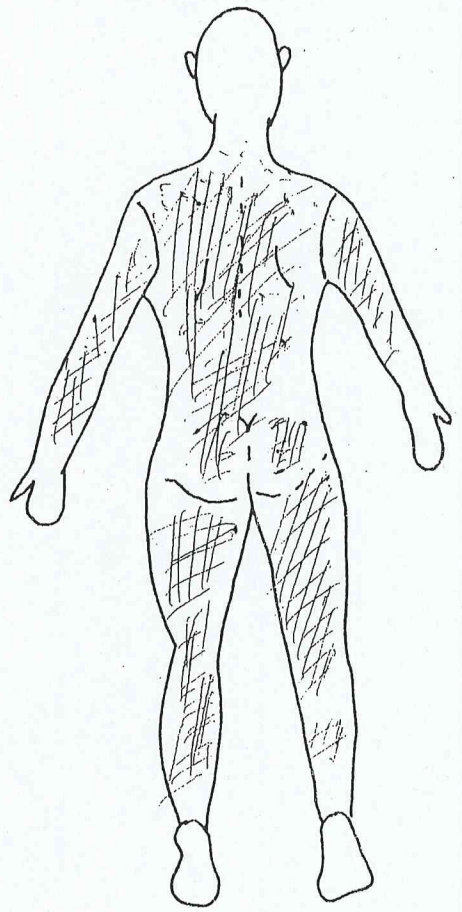
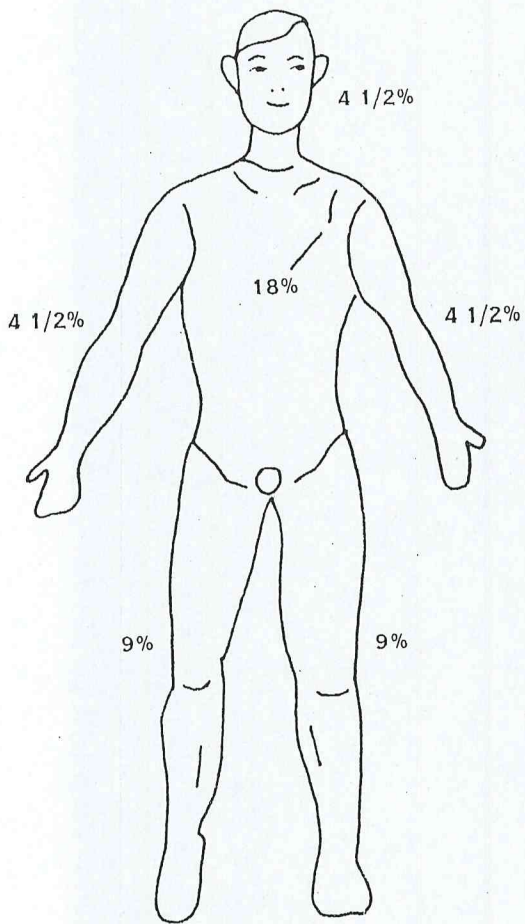
Apellidos: Espinosa Santa Nombres: Felix Benjamin Sala: _____ Cama: _____



REFERENCIAS

1er. Grado Eritema	2do. Grado Flictena
2do. Grado Profunda	3er. Grado Escasa
Tejido Granulación	Auto-injerto
Hemo-injerto	Stampillas
Zona dadora	Porcentaje Quemaduras

OBSERVACIONES:

Quemadura 2do grado superficial y profunda

Centrico. Que la presente se copia en el registro del Hospital CONSTE

Beatriz Insaurralde
BEATRIZ INSURRALDE VERA DE PATTA
NOTARIA PUBLICA
Registro N° 783
Kubitschek 4650 - Tel: 205 529

F. 21-NEWPRINT

Dr. Miguel Angel Insaurralde Chertier

Lesiones concomitantes: heridas de cortezamiento:
Lesiones respiratorias:
Traumatismo de craneo:
Heridas NO de quemaduras:

Fracturas:
Lesión respiratoria:
Lesión digestiva:
Otros traumatismos:

Patología previa al ingreso. Nombre de la patología Específica:
Curado sin secuela
Curado con secuela Inicio:
En actividad:
Sin tratamiento: Fin:

Examen cardiopulmonar:

sp/

Otros datos de interés además de las quemaduras.

CERTIFICO: Que la presente fotocopia es una copia fiel del original. CONSTE

BEATRIZ INSAURRALDE VERA DE PAIVA
NOTARIA PUBLICA
Registro N° 783
Kubitechek N° 809 - Tel: 205 529
Asunción - Paraguay

P/A ①

NOMBRE: Felix Benjamin Espinola Alfonso 27 años Ciudad del

FECHA DE NAC. 31-III-62 LUGAR DE NAC. Capitan Brado ESTADO CIVIL: Soltero

DIRECCION (calle y N. P. Bogueron - No 333 - 11 de Setiembre) De las de la Delegación Tele: 22

MOTIVO DE CONSULTA: -----

Tipo y Lugar del suceso : Domestico Fecha: 19-10-89 Hora:
Laboral
Publico
Al aire libre
Ambiente cerrado
Accidente casual
Intento de suicidio
Intento de homicidio

Descripcion del accidente: Explosión de fogueros de construcción en un
Tiempo transcurrido: Horas: Dias:

Primera atencion: Lugar: En el HCQ: Ambulatorio: Se interna
Fuera del Hospital: Hospital de Icaja

Medico tratante:
Tipo de Curacion: Expuesta
Cerrada:

Tratamiento: Sueros:
Vacunas:
Antibioticos:
Sondas:
Otros:

Estado del Ingreso: Caminando Normal
En camilla Excitacion
Silla de ruedas Sopor
Coma superficial

Respiracion: Espontanea:
Asistida manual:
Asistida mecanica: tipo

Fiebre: tipo: localizacion: Mucosa
Sonda vesical:
Sonda nasogastrica:

Otros:
Ingreso solo o acompañado: Parientes
Datos:

CERTIFICADO: Que la presente es copia
del acta del 979...
BEATRIZ INSAURRALDE VERA DE PANZA
NOTARIA PUBLICA
Registro N° 783
Kubitschek N° 803 Tel. 205 529
Asunción - Paraguay

Dr. Miquel Angel Insaurredo
Director
Quemad

CONSULTORIO EXTERNO

NOMBRE: Felix Benjamin Espinola Alfonso =
EDAD: 27 años PROC. Ciudad de Es.
FECHA DE NAC. 31-III-62 LUGAR DE NAC. Canton Bado EST. CIV. Soltero
DIRECCION (Calle y Nº) Bs. Boqueron - Nº 333 - 11 de Septiembre Detrás de la Delegación de Gob.
TEL. 2272
MOTIVO DE CONSULTA: Quemadura con Fuego. (Accidente de Aviación)

A. E. A.

REGION AFECTA:

EXAMEN REGIONAL:

PIEL:

BOCA:

TIROIDES:

MAMA:

ABDOMEN:

GENITALES:

LABORATORIO: Hemograma:

Urea

GLUCEMIA:

ORINA

COLPOCITOLOGIA:

RADIOGRAFIA DE:

DIAGNOSTICO CLINICO:

TRATAMIENTO:

F. 11-NEWPRINT

CERTIFICO: Que la presente fotocopia es fiel del original.
BEATRIZ INSAURRALDE VERA DE PAIVA
NOTARIA PUBLICA
Registro N° 783
Boisdech N° 909 - Tel.: 205 529
Asunción - Paraguay

Dr. Miguel Insaurrealde Chaffier

HOJA DE ALTA

HIST. N° 163

Apellido: Espinola Alfonso

Sexo: Masculino

Nombre: Felix Benjamin

Estado Civil: Soltero

Domicilio: Ciudad del Este

Nacionalidad: Paraguaya

Enviado por:

Profesión:

Consul. Ext. Fecha 1ª Consulta: 19-10-89

Grupo Sanguíneo:

Rh:

Intervención: Curaciones

Fecha de Alta: 3-12-89

Días de Internación: 43 (cuarenta y tres)

DIAGNOSTICOS:

Osteoartritis de 2º grado

- Dmo lumbar - lumbago

- Hinchura superior de dedos e I y II

- Hinchura inferior de dedos e I y II

total = 33%

TRATAMIENTOS:

- Curaciones -

Fallecimiento:

Estado de Alta: Curado

Fecha:

Hora:

Motivo:

Curación por
Ampliación

Autopsia Sí - No

Observaciones:

CERTIFICADO: Que la presente fotocopia es una copia fiel del original. CONSTA

CENTRIZ INSURRALDE VERA DE PAIVA
SECRETARIA PUBLICA
C. P. N° 783
Kubischek N° 909 - Tel.: 205 529
Asunción - Paraguay

Dr. Miguel Ángel Insaurralde Vera de Paiva

**MINISTERIO DE SALUD PUBLICA Y BIENESTAR SOCIAL
CENTRO NACIONAL DEL QUEMADO
"Dr. Arnaldo Bendlin Cañete"**

Manuel Domínguez casi Brasil
Teléfono: 227 544 / 224 984

Gráfico: Temperatura y Pulso

NOMBRE: Felice Espinola

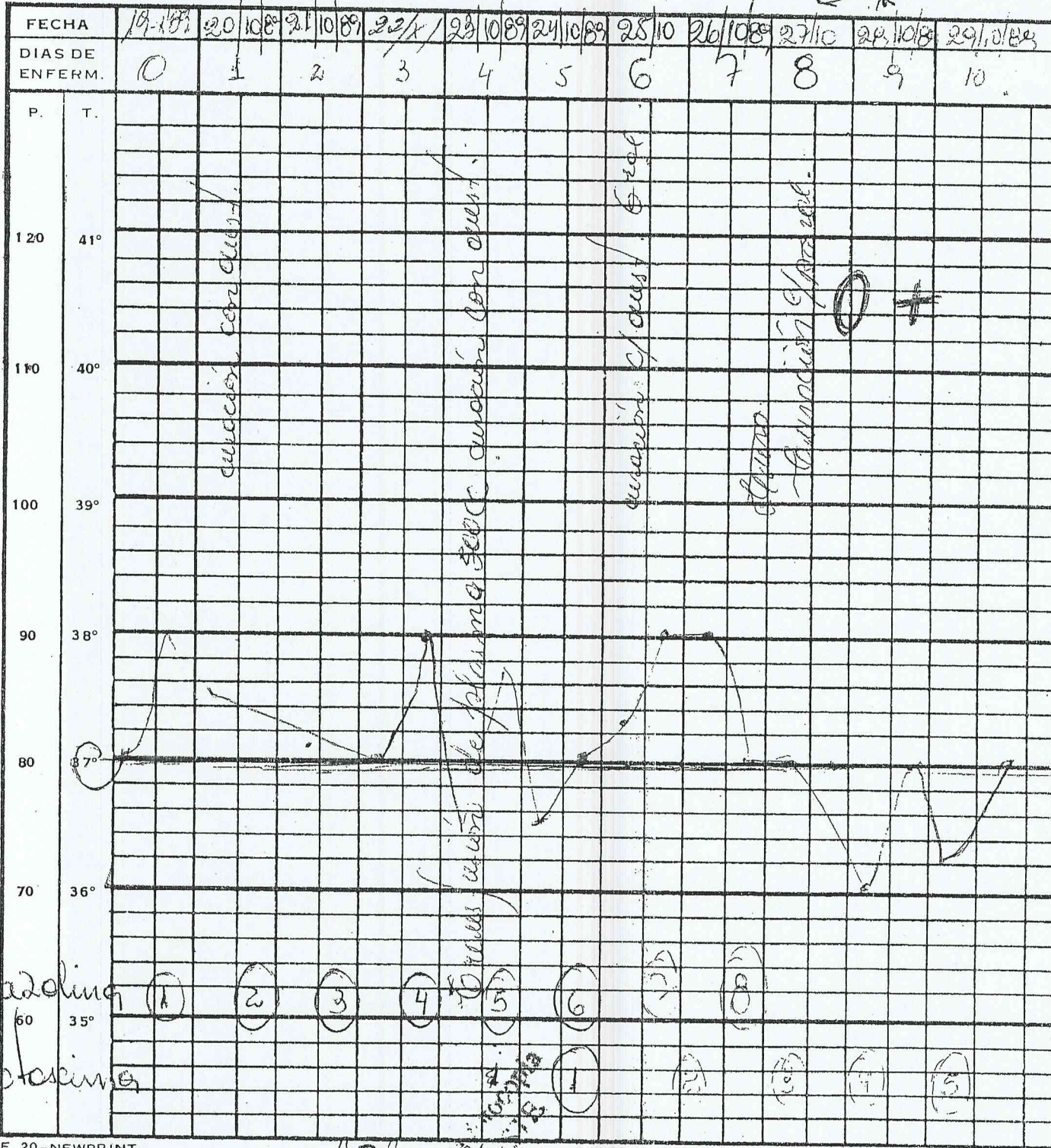

Refazading
Refotocina

F. 20-NEWPRINT

CERTIFICADO: Que la presente es el real y de fecho...
 NOTARIA PUBLICA
 Registro N° 783
 Subitechoy N° 200 - Tel.: 295 529

Dr. Miguel Angel Insaurralde Coiffier
 Director
 Centro Nacional del Quemado

Gráfico: Temperatura y Pulso

NOMBRE: Felise Espinola

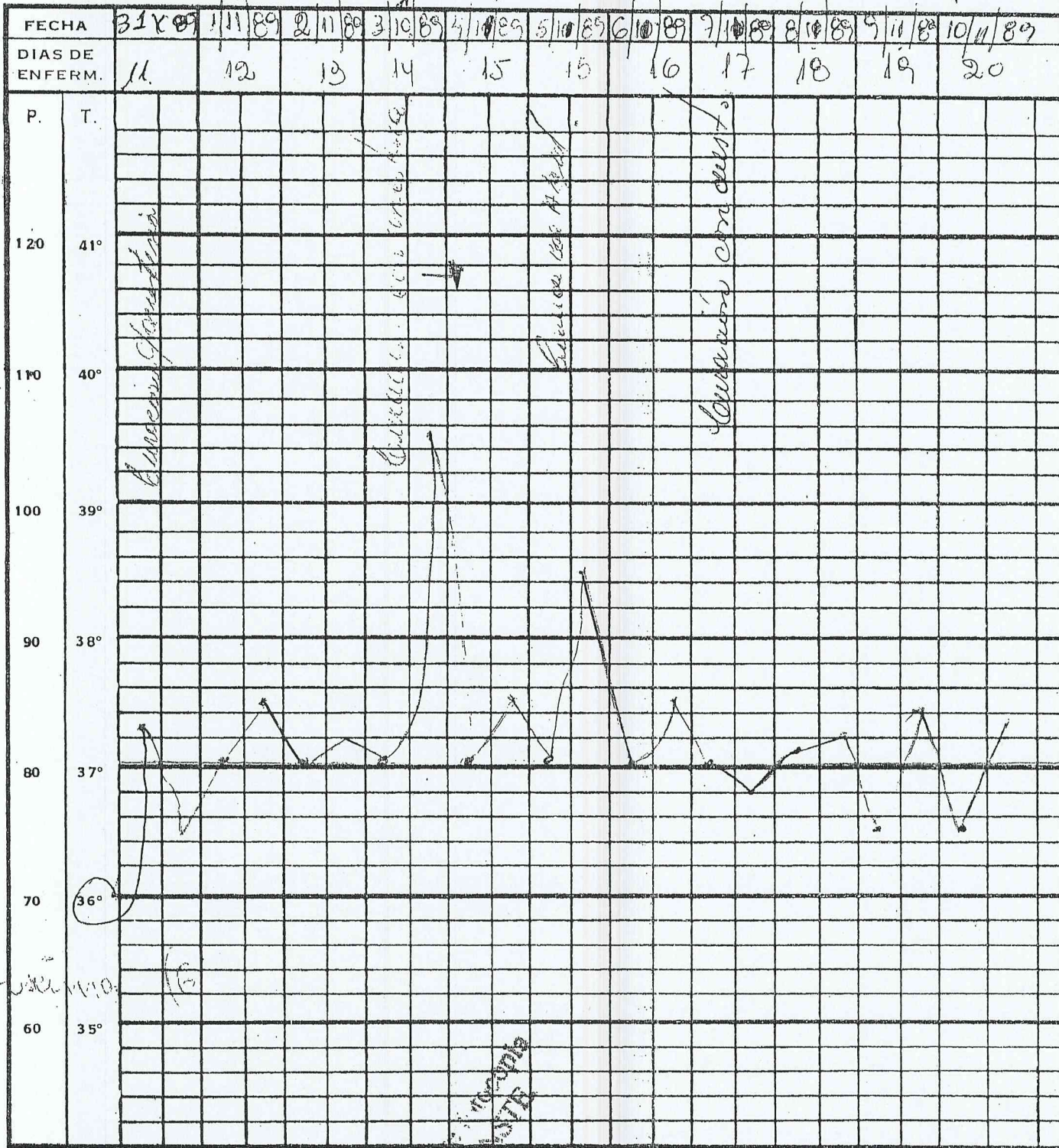

F. 20-NEWPRINT

CERTIFICO: Que la presente receta es en el interés del paciente. *Beate*

BEATRIZ INSURRALDE VERA DE PAIVA
NOTARIA PUBLICA
Registro N° 783
Kubitechak, Ne 909. Tel: 205 529
Asunción - Paraguay

Dr. Miro' Engel Insurralde Coeffler

2

Gráfico: Temperatura y Pulso

NOMBRE: Felix Espinola

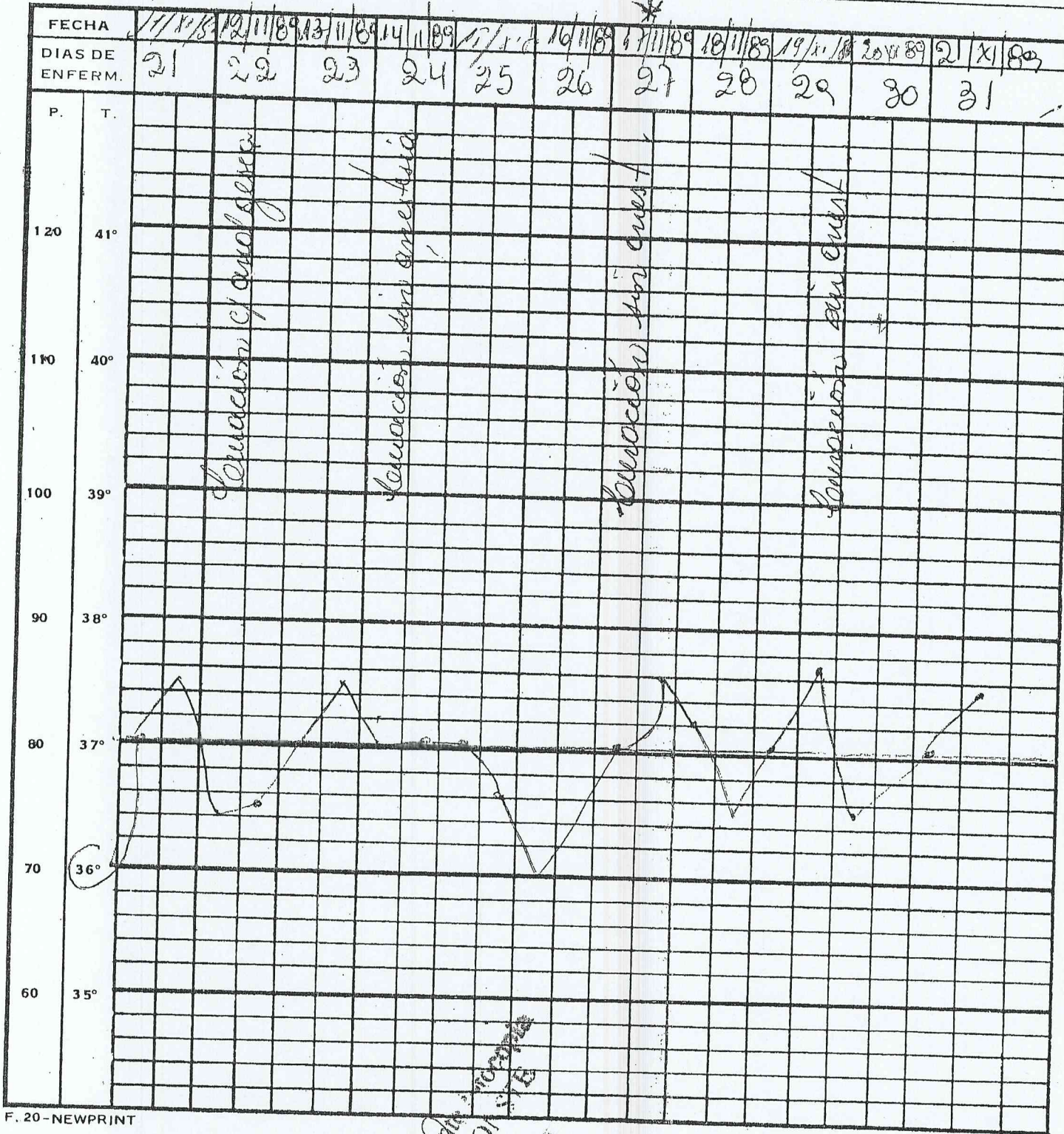

F. 20 - NEWPRINT

CONFESION: Que la presente es copia
del original. 1201/89
BETRIZ INSURRALDE VERDE
NOTARIA PUBLICA
K. 8. 2do y 783
Asuncion - Paraguay - Tel. 205 529

Dr. Miguel Ángel Insaurralde
25/1
amad.

Gráfico: Temperatura y Pulso

NOMBRE: Felix Espuola

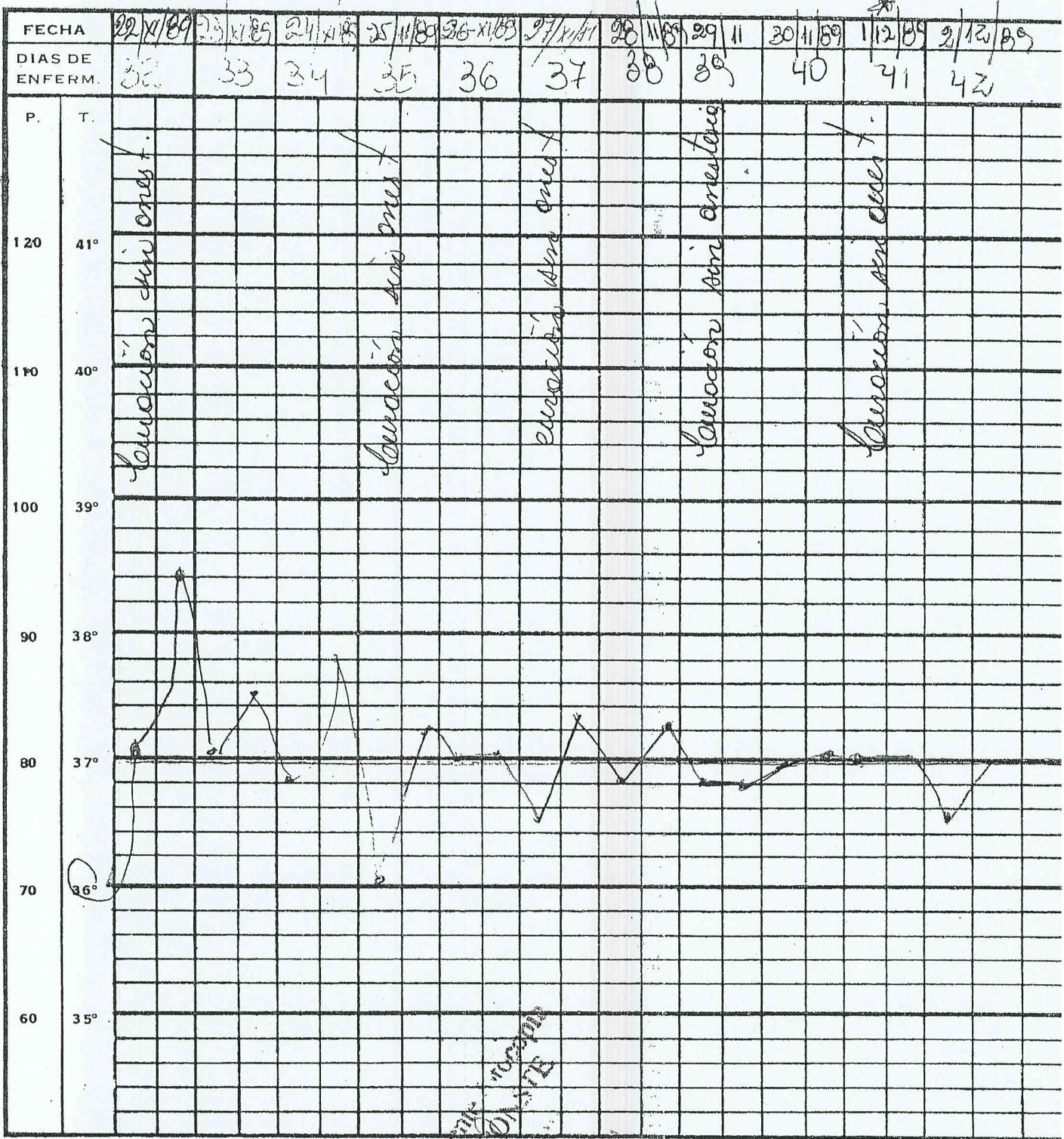

F. 20 - NEWPRINT

CERTIFICADO: Que la presente
es el original del original
[Signature]
BEATRIZ INSUARRALDE VERA DE PAIVA
NOTARIA PUBLICA
Registro N° 733
Kubitechek No 809 - Tel: 205 528

26/1
[Signature]

INDICACION DEL MEDICO

NOMBRE: Felix Espinola

FECHA	HORA		FIRMA
22/11/89		1 Levantarse y Comer 2 Dieta libre hiper. - hiperprot. 3 Thiodoral 1 comp v/o c/6h 4 Klozidal 1 comp v/o c/8h S/Dobn 5 Multivita 27 Plus 1 comp e/D-A.C 6 Anelax 1 comp v/o c/8h 7 Control de S.V. c/6h	<i>[Signature]</i>
23-11-89		1 Dieta libre y abundante de proteinas 2 Levantarse y comer v/o c/6h 3 Klozidal 1 comp v/o c/8h 4 Multivita 27 plus 1 comp e/D-A.C 5 Anelax 1 comp v/o c/8h 6 Control de S.V. c/6h	<i>[Signature]</i>
29-11-89		1- Dieta libre, hiperproteica e hiperenergica 2- Thiodoral 1 comp. v.o. cada 6hs 3- Klozidal 1 comp. v.o. cada 8hs según necesidad 4- Multivita 27 Plus 1. Prefep. con D.A.C. 5- Anelax 1 comp v.o. cada 8h 6- Control de S.V. cada 6hs	<i>[Signature]</i>
10-11-89		Polvo de las condiciones de Alto	<i>[Signature]</i>

F. 41-NEWPRINT

CERTIFICO que la presente es copia fiel del original.
 BEATRIZ INSABURRALDE VERDE PAINA
 NOTARIA PUBLICA
 Registro N° 785
 Kubitoshiek N° 000 - 785
 T. 206 529

Dr. Miguel Ángel Insaurralde
 Director
 Cent. Quemad. 28

"Prof. Dr. Manuel Riveros"

INDICACION DEL MEDICO

NOMBRE:

Felix Espinola

FECHA	HORA		FIRMA
9/11/89		(1) Dieta hipoproteica hipercalorica (2) Protocin 5001 / cc I.M. c/12h. (3) Kloisidol 1 comp. c/8h. S/Dobas (4) Multiviten 1 comp. c/D.A.E. (5) Analer 1 comp. c/8h. (6) Control de S.V.	<i>[Signature]</i>
13-XI-89		(1) Dieta hipoproteica hipercalorica. (2) Gyokacin 500 1 / cc I.M. cada 12 hs. (3) Kloisidol 1 comp. c/8h. S/Dobas. (4) Multiviten 2t Plus 1 comp. c/D.A.E. (5) Analer 1 comp. VO cada 8 hs. (6) Control de S.V. cada 6hs.	<i>[Signature]</i>
15-XI-89		Igual indicacion.	<i>[Signature]</i>
20-XI-89		1. Dieta hipoproteica hipercalorica 2. Gyokacin 500. Suspension. 3. Thidotel 500 1 comp. VO cada 6hs. 4. Kloisidol 1 comp. VO. cada 8hs. S/V 5. Multiviten 2t Plus 1 comp. em ste. 6. Analer 1 comp. VO. cada 8hs. 7. Control de S.V. cada 6hs.	<i>[Signature]</i>

F. 41-NEWPRINT

CERTIFICO: Que la presentacion
es el real del original. COMPETE

BEATRIZ INSURRALDE
NOTARIA PUBLICA
Kubitschek No 205. Tel. 205 529

Dr. Miguel Angel Insaurralde Chertier
Director
Centro Nacional del Quemado

"Prof. Dr. Manuel Riveros"

NOMBRE: Felix Espinola **INDICACION DEL MEDICO**

FECHA	HORA		FIRMA
3-XI-89		1) Dieta Hipoproteica Hipogrelosa 2) Reposo en cama 3) Hidratación c/ Dextro 5% 1000 cc + Cl Na 3% 1000 cc + Cl K 5% 500 cc 4) Clorofen 1 g. ET c/ 12 h. 5) Bicarbonato 1500 I.M. c/ 12 h. 6) Cimetidin 1 amp. ET c/ 8 h. 7) Klorsidal 1 amp. ET según dolor 8) Multivitam 2 plus 1 g. c/ 12 h. 9) C.V. c/ 12 h.	
5-XI-89		- Dure con 12 h. v.o. - Dure con 12 h. v.o.	
6-XI-89		1- Dieta Hipoproteica e Hipogrelosa. 2- Reposo en cama. 3- Hidratación con suero queosado 5% 1000 cc CLNa (3M) 1000 cc + ClK (3M) 500 cc 4- Clorofen 1 g. ET. cada 12 hs. 5- Bicarbonato 1500 I.M. cada 12 hs. 6- Cimetidin 1 amp. ET. cada 8 hs. 7- Klorsidal 1 amp. ET según dolor. 8- Multivitam 2 plus 1 g. c/ 12 h. 9- Analges 1 amp. V.O. cada 8 hs. 10- Conozel 3V. cada 6 hs.	

F. 41-NEWPRINT

CERTIFICO: Que la presente es copia fiel del original.
 BEATRIZ INSURRALDE CROFFIER
 NOTARIA PUBLICA
 Registro N° 783
 Subitechek No 509 - 311 206 520

Dr. Miguel Angel Insaurralde Croffier
 Director
 Centro Nacional del Quemado

"Prof. Dr. Manuel Riveros"

INDICACION DEL MEDICO

NOMBRE: Felix Espinola

FECHA	HORA	INDICACION	FIRMA
26/8/99		1. Dieta libre hipoproteica - 1/2 por calorico niveles suficientes / tolerancia 2. Reposo en cama 3. Hidratación parenteral p/ 24 hrs Suero glucosado 5% 1000 cc Cl Na (3m) 10 cc - 50 x' Cl K (3m) 10 cc 4. Cloproin - 1 pu et c/ 12 hrs 5. Novotindol - suspender 6. Cimetin - 1 amp et c/ 8 hrs 7. Keridol - 1 amp et 3/dia 8. Control laboratorial rutinario 9. Control c/ 10 hrs 10. Control de enfermería	
27/8/99		- Hidratación parenteral Suero glucosado 5% 1000 cc Cl Na + Cl K 10 cc c/ 10 hrs - Cloproin 1 pu. et. c/ 12 hrs - Cimetin 1 amp et. c/ 8 hrs - Keridol 1 amp. et. c/ 8 hrs 3/dia - Reposo en cama - Dieta libre hipoproteica-calorica - Control laboratorial - Hemogramas rutinarios - urea - Proteinas - Electrolitos - Sonido vesical en permanencia - Duerme horas - Signos vitales	

F. 41-NEWPRINT

29/8/99 14:00

Siobran
Renta
Dr. Miguel Ángel Insaurralde Costieri
Director
Centro Nacional del Quemado

CERTIFICO: Que la presente es copia fiel del original
 BEATRIZ INSURRALDE VERA DE PANIA
 NOTARIA PUBLICA
 Registro N° 733
 Asunción - Paraguay
 Tel: 205 528

[Handwritten signature]
 29/8/99
 14:00

INDICACION DEL MEDICO

NOMBRE:

Felix Espinola

FECHA	HORA		FIRMA
19/x/89	23:00	(1) Nada por boca. (2) Lejoso en come decubito ventral. (3) Hidratación parenteral p/ - zero fúndico 1000 cc / 200x (4) Klavido: 1 comp. Et c/ 8 hrs (5) Tetanol - 1 ampolla (14) (6) tetogran - 1 ampolla (14) (7) Contug según ritelo, deures (8) - Control laboratorial - (9) Respiración fleuve Hoja p/ - foto Rtt ppe - 500cc - (10) Novofludoxol 1 gr. Et c/ 8 hrs.	<i>[Signature]</i>
20-x-89		1) Dieta libre abundante lipos 2) Reposo en cama en decubito ventral. 3) Hidrat. parent. de Dextrosa 5% 1000cc + Blk 10cc + Blk 5cc 4) Valmidol 1 comp. ET c/ 8h 5) Novofludoxol 1 gr. ET c/ 8h 6) Cmu c/ 8h	<i>[Signature]</i>
21/x		seguir igual	<i>[Signature]</i>
22/x			

F. 41-NEWPRINT

CERTIFICO: Que la presente es copia fiel del original.
 BEATRIZ INSURRALDE VERA DE PANIA
 NOTARIA PUBLICA
 Registro N° 783
 Kubitschek N° 809 - Tel.: 205 529
 Asunción - Paraguay

Dr. Miguel Angel Insaurralde Chertier
 Director
 Centro Nacional del Quemado

[Signature]
 copia fiel

INDICACION DEL MEDICO

NOMBRE:

Felix Espinola

FECHA	HORA		FIRMA
22/x/89		1) Dieta libre hiposolida s/ Coleu. 2) Repaso en cama 3) Hidratación parenteral p/ 24 hrs Suero fisiológico 57. 1000 cc. H ₂ O Na (3m) 10cc + Cl K (3m) 10cc 60 x'	
		4) Flordol: 1 comp. Et c/ 8 hrs 5) Novoblenolol 1 cm et c/ 8 hrs 6) Suspensión placebo 100 cc hsp 7) Medicación parenteral Coloretol 8) CS Vitel e puerco 9) Quetlin: 1 comp et c/ 8 hrs	
23/x		Igual indicación Lic Suraz	
24/x/89		1) Dieta libre hiposolida - Hipocolorica 2. Repaso en cama 3- Hidratación parenteral p/ 24 hrs Suero fisiológico 57. 1000cc - 60 x' ↑ s/ Devesi H ₂ O Na (3m) 10cc + Cl K (3m) 10cc	
02/01/89		4- Tortum 1 cm. Et c/ 12 hrs 5- Novoblenolol 1 cm et c/ 8 hrs 6- Quetlin: 1 comp et c/ 8 hrs 7 Flordol: 1 comp. Et c/ 8 hrs 8. ketinon resultado adalini 10 CS Vitel e puerco c/ 6 hrs	

F. 41-NEWPRINT

CERTIFICO: Que la prescripción
es el resultado del diagnóstico

BATRIZ INSUPRIALDE VERA DE PAITA
NOTARIA PUBLICA
Registro N° 783
Kubitechek No 309 - Tel: 205 529
Asunción - Paraguay

Dr. Miguel Ángel Insaurralde Coetier
Director

Handwritten signatures and initials, including a large circular stamp.

EVOLUCION DEL ENFERMO

NOMBRE: Felice Española EDAD: 52 años SALA: 11

FECHA	HORA	PRES. ART.	PUL. RES.	BALAN. HIDROS.		OBSERVACIONES
				Ingr.	Egreso	
19-X-89	22:30 HS	10/70	100x 92x			Paciente
	9:10					
20-X-89	11:10		100x 90x	36°C		Pac. refiere que
	17:10		110x 94x	37°C		orina bien
	19:10					normales
	20:15				500 cc	Pac. orina en galleta
						Color amarillo oscuro
	21:10		100x 94x	36°C		
21-X-89	5:10		110x 94x	37°C		Paciente refiere que
21-X-89	7:30					orina bien
	9:30					Pac. refiere que orina
						bien es desechado por
	11:10		104x 94x	37°C		paciente refiere que orina
	13:10					lo orina
	14:10		100x 90x	36.5°C		
	21:10				250 cc	se orina las orinas
						color amarillo oscuro
	23:00		96x 92x	36.9°C		
	23:40				350 cc	se desecha orina
						de color amarillo
						oscuro
	24:00					se le avisa al Sr. que tiene q
						permanecer en ayunos
	04:30				350 cc	se desecha orina
						color amarillo oscuro
	6:10		100x 94x	37°C		

F. 16-NEWPRINT

TESTIGO: Que la prescripción es correcta
 BEATRIZ INSAURRAINE COEFFIER
 NOTARIA PUBLICA
 R. de San Martín 14
 Asunción - Paraguay - Tel: 205 520

Dr. Miguel Angel Insaurraine Coeffier
 Director
 Centro Nacional del Quemado

MAJ
 19
 10/10/89

EVOLUCION DEL ENFERMO

NOMBRE: Felice Espinola EDAD: SALA:

FECHA	HORA	PRES. ART.	PUL. RES.	BALAN. HIDROS.		OBSERVACIONES
				Ingr.	Egreso	
22-x-89	11 H		98x 21x	37°		
	14 H				350cc	orina color semi oscuro
	16 H	140/100	100x 26x	38°		Paciente refiere que orina tiene
	18 H					Paciente refiere que orina tiene
	19 H				400cc	se desecha orina
	21:30				500cc	se desecha orina
	23 H		105x 25x	37°		
	23:30				500cc	se desecha orina
23-x-89	03 H				100cc	se desecha orina
	05 H		96x 24x	36°		
	7: H				350cc	se desecha orina color
	9: H				500cc	se desecha orina color
						amarillo claro
23-x/89	10:15					se desecha orina color
						amarillo
	11: H		100x 24x	36°		
	15:15				250cc	se desecha orina color
						amarillo oscuro
	17:00	120/80	100x 24x	37°		
	19:10				500cc	se desecha orina
						de color amarillo
						oscuro
	20:00				350cc	se desecha orina
						color amarillo claro
	22:00				300cc	se desecha orina
						color amarillo claro
	23:00		100x 24x	36°		
24-x/89	03 H		98x 26x	36°		
	7: H				500cc	se desecha orina
						color claro

F. 16 - NEWPRINT

CENTRICO: Que la presente
del año 2015
BEATRIZ INSURRALDE VERA DE PAIVA
NOTARIA PUBLICA
Registro N° 783
Asunción - Paraguay

Dr. Miguel Angel Insaurralde Uberti
Director
Centro Nacional del Quemado
MIA (20) 2010

EVOLUCION DEL ENFERMO

NOMBRE: Felice Espinola

EDAD: _____ SALA: _____

FECHA	HORA	PRES. ART.	PUL.	RES.	BALAN. HIDROS.		OBSERVACIONES
					Ingr.	Egreso	
24/1/89	11:45	130/90	96	24	36°		AA
	16:45					300cc	se desecha orina
	17:45	120/80	94	22	37°	300cc	color amarillo claro
	19:45					400cc	se desecha orina amarilla
	23:45	120/70	98	23	38°	300cc	color amarillo claro
25/1/89	5:45	120/70	96	24	37.3°		
	11:45	110/60	90	24	37°		
	17:45	120/80	98	24	38°		paciente refiere que orina bien
	23:00		98	24	37.3°		paciente refiere que orina bien
26/1/89	05:45	120/80	100	22	38°		
	11:45	130/90	99	23	37°		
	17:45	130/80	86	23	37°		
	23:45	130/90	84	30	37°		
27/1/89	5:45	120/90	96	22	37°		paciente refiere que orina
	13:35	110/70					
	17:00	110/70	96	24	36.8°		paciente refiere que no orina
	17:30						en la tarde
	21:00					600cc	se desecha orina
	23:00	110/70	96	22	36.5°		color amarillo claro

F. 16-NEWPRINT

CERTIFICO Que la presente es el real J. del oficio de
BEATRIZ INSURRALDE VERA DE PAIVA
NOTARIA PUBLICA
Registro N° 783
Kubitschek No 899 - Tel. 205 529
Asunción - Paraguay

Dr. Miguel Angel Insaurralde Coeffier
Director
Hospital del Quemado

PA J
27
12/1/89

EVOLUCION DEL ENFERMO

NOMBRE: Felipe Espinosa EDAD: _____ SALA: _____

FECHA	HORA	PRES. ART.	PUL. RES.	BALAN. HIDROS.		OBSERVACIONES
				Ingr.	Egreso	
28/x/83	6h.	140/130	120x 26x	36	20000	se observo orina color amarillo claro
	8hs					Pte refiere que orina bien
	11:46	140/90	100x 24x	36 ⁵⁰		
	12:46					Pte refiere que orina 2 cc esta mañana
	17:40	120/80	98x 26x	37		
	17:00					Pte refiere que pte orina presencia la tarde, desde dia 2 SOC orina con da y de fec exose cantidad 600 se observo orina color orina clara
	23h.	110/70	94x 24x	37 ²⁰		
29/x/83	05h.	140/80	92x 22x	36 ²⁰	450 600	reobserva orina no presencia orina color amarillo
	11h.	110/80	96x 29x	37 ²⁰		orina clara
	23:00	110/70	95x 21x	37 ³		Pte orina bien
30 x 84	8:30h.					se entrega materia y orden de cult a la fra Gladys
	11:46	140/70	100x	37 ⁵⁰		
	17:46	120	98x	37 ²⁰		Pte orina bien
	23h.	80/70	97x 24x	38 ⁰		refiere po. flavo

F. 16 - NEWBRIANT

31x89 5:40

110/70

94x 22x

37²⁰

38⁰

Dr. Miguel Angel Insaurralde Coeffler

Director

Centro Nacional del Quemado

22

CERTIFICADO Que la presente
se da fe del contenido del presente
CON
[Signature]

BEATRIZ INSURRALDE
NOTARIA PUBLICA
Registro N° 243
Asunción - Paraguay

Dr. Miguel Angel Insaurralde Coeffler
Director
Centro Nacional del Quemado

[Handwritten initials and signatures]

EVOLUCION DEL ENFERMO

NOMBRE: JELIX ESPINOLA

EDAD: _____

SALA: _____

FECHA	HORA	PRES. ART.	PUL. RES.	BALAN. HIDROS.		OBSERVACIONES
				Ingr.	Egreso	
11/11/89	11Hs	120/70	94x26x	37°		
	12Hs	120/60	92x24x	36.5°		
	934.	110/70	100x22x	37°		
12/11/89	02Hs	120/60	90x24x	37°		
	11Hs	130/80	98x24x	37°		
	12Hs	120/70	96x26x	37°		
	23Hs	120/70	94x24x	38°		
27/11/89	5Hs	110/70	90x26x	37°		
	11Hs	120/80	98x24x	37.5°		
	17:00	120/70	104x28x	37.2°		Refusa que orine
	23Hs	120/90	114x34x	(38°)		Refusa que orine
3/12/89	02Hs	120/90	90x24x	37°		
	11:00	Pte en sala de evacuacion				
	17:00	110/70	55x24x	(39.5°)		
	23Hs	120/90	94x26x	36.5°		
4/12/89	5Hs	110/80	92x24x	37°		
	11:00	120/80	100x24x	37°		
	17:00	120/70	106x24x	37.5°		Refusa que orine
	23Hs	120/80	96x23x	(38°)		
5/12/89	02Hs	120/70	100x22x	37°		
	11Hs	130/80	96x24x	37.5°		
	17Hs	110/60	92x22x	38°		
	23Hs	120/70	90x24x	(37°)		
6/12/89	5Hs	120/70	92x22x	37°		
	11:00	120/70	98x23x	37°		
	17Hs	120/70	96x22x	37.5°		
6/12/89	23Hs	120/80	92x24x	37°		

F. 16-NEWPRINT

CERTIFICO: Que la presente es copia fiel del original.

BEATRIZ INSURRAIDE COEFFIER
NOTARIA PUBLICA
Kubitschek N° 909 - Tel. 255 529
Asunción - Paraguay

Dr. Miguel Angel Insaurraide Coeffier
Director
Centro Nacional del Quemado

MAG 23/12/89
MAG 23/12/89

EVOLUCION DEL ENFERMO

NOMBRE: Felix Espindola EDAD: _____ SALA: _____

FECHA	HORA	PRES. ART.	PUL. RES.	BALAN. HIDROS.		OBSERVACIONES
				Ingr.	Egreso	
13/11/89	11:00	120/80	92x 24	36°C		Orina ben Balvina
	17:00	130/90	104x 24	37°C		
	23 h	130/80	94x 24	37°C		
14/11/89	5:40	120/70	92x 24	37°C		Balvina
	17 h	120/80	88x 24	37°C		
15/11/89	23 h	110/70	86x 24	36°C		Balvina
	17 h	110/80	100x 26	37°C		
	11:00	130/80	104x 22	37°C		
15/11/89	17 h	110/80	90x 24	36°C		Balvina
	23 h	110/70	84x 24	36°C		
16/11/89	05 h	110/60	90x 22	37°C		Orina Guie refere familia
	17:00	160/100	84x 24	36°C		
	28 h	130/90	80x 22	37°C		
17/11/89	05 h	110/70	100x 24	37°C		Balvina
	12 h	130/80	94x 23	37°C		
18/11/89	5:40	120/70	92x 24	37°C		Balvina
	11:00	120/80	85x 24	37°C		
	17:00	110/70	92x 24	36°C		
19/11/89	23 h	120/80	84x 24	37°C		Balvina
	05 h	110/70	100x 22	37°C		
	11:00	110/80	92x 23	37°C		
20/11/89	17 h	110/70	90x 22	37°C		Balvina
	23 h	120/90	86x 28	38°C		
	5 h	120/80	94x 26	36°C		
20/11/89	23 h	120/90	86x 24	37°C		Balvina
	05 h	120/80	90x 23	37°C		

F.16-NEWPRINT

CERTIFICO: Que la presente
es un original del primer libro
de la historia clínica del paciente
FELIX ESPINDOLA
BEATRIZ INSABRAL DE VERDE PAINA
NOTARIA PUBLICA
Registro N° 733
Kubitschek No 509 - Tel.: 2000529
Asunción - Paraguay
Dr. Miguel Ángel Insaurralde Cuatrecasas
Director
Centro Nacional del Quemado

MA
25
grafiel

EVOLUCION DEL ENFERMO

NOMBRE: Felipe Espinola EDAD: _____ SALA: 2001

FECHA	HORA	PRES. ART.	PUL. RES.	BALAN. HIDROS.		OBSERVACIONES
				Ingr.	Egreso	
21-XI-89	11hs	120/70	70x 19x	36°C		
	17:00	110/70	88x 26x	37.3°C		
22-XI-89	23hs	120/70	80x 20x	37.8		
	5:10	110/70	82x 20x	37°C		
	11:00	120/70	88x 26x	37.2°C		
	17	110/60	86x 22x	38.8		
23-XI-89	23hs	110/70	90x 23x	37°C		
	02hs	120/80	100x 24x	37°C		
	17:00	110/80	104x 26x	37.6°C		
	23hs	120/70	98x 28x	37.8		
24-XI-89	5:10	110/70	94x 26x	36.8°C		
	11:00	120/70	102x 26x	37°C		
	17:00	110/50	96x 24x	37°C		
	23hs	110/60	94x 26x	37.4		
25-XI-89	0:10	120/70	100x 24x	36°C		
	12:10	110/60	98x 26x	37.2		
26-XI-89	23hs	110/70	96x 24x	37°C		
	11hs	100/80	110x 20x	36.8		
	17:00	110/80	120x 26x	37.8		
	23hs	110/70	96x 22x	37°C		
27-XI-89	02hs	110/80	100x 24x	36.5		
	11hs	110/70	100x 24x	36.5		
	17:00	120/80	104x 24x	37.8°C		
	23hs	110/70	98x 24x	37°C		
28-XI-89	5:10	110/70	94x 22x	36.8°C		

F. 16-NEWPRINT

CERTIFICADO Que la presente es copia fiel del original
BEATRIZ INSURRALDE VERA DE PAIVA
NOTARIA PUBLICA
Registro N° 741
Asunción - Paraguay

Dr. Miguel Angel Insaurralde Coeffier
Director
Centro Nacional del Quemado

copa fie

EVOLUCION DEL ENFERMO

NOMBRE: Felisa Espinola

EDAD: _____

SALA: _____

FECHA	HORA	PRES. ART.	PUL. RES.	BALAN. HIDROS.		OBSERVACIONES
				Ingr.	Egreso	
28/xi/89	11hs	90/60	100x 24x	37°		
✓	17hs	110	98x 90x	37°		Marta
	23h	120/80	96x 24x	37°		Jetta
29/xi/89	5:45	110/70	92x 22x	36.8°		Marta
✓	11hs	110/70	100x 20x	37°		Marta
	17:00	110/80	92x 24x	36.8°		Dr. Jucare
	23h	110/70	98x 24x	37°		Coronado
30/xi/89	5:45	110/70	94x 22x	37°		Marta
✓	11hs	120/80	90x 20x	37°		Marta
	17hs	120	88x 90x	37°		Jetta
	23hs	120/80	94x 22x	37°		
1/xi/89	02h	110/80	100x 24x	37°		Marta
✓	17hs	120/70	88x 22x	37°		Marta
✓	23h	110/70	86x 24x	37.5°		
2/xi/89	5:45	120/70	88x 22x	36.5°		
	17:00	130/80	84x 24x	37°		
	23h	120/80	90x 26x	37°		
3/xi/89	02h	120/70	100x 24x	37°		

F. 16-NEWPRINT

TESTIGO: Que la presente se declara copia
de la historia clínica del paciente
FELISA ESPINOLA

BEATRIZ ISAURRALDE VERA DE PERINA
NOTARIA PUBLICA
Registro N° 783
Kubitschek No 575 - Tel. 205 528
Asunción - Paraguay

Dr. Miguel Angel Insaurralde Guertler
Director
Nacional del Quemado

MA
27
copia

ANOTACIONES DE LA ENFERMERA

NOMBRE:

Felix Espinola

FECHA	HORA		FIRMA
19/x/89	22:07	Paciente de sexo masculino, ingresa al servicio de quemados en camilla con quemaduras en varias partes de su cuerpo especialmente en espalda y miembros inferiores y posteriores. Con Curación en lesiones. Con suero glucosado al 5%, resto 200 cc. Presente los sigs vitales P.A.: 110/70 P = 100 x' R = 32 x'	
	22:45	Paciente refiere dolor - Se visa a la Dra Delgado -	
	23	Kloridol 1 amp. E.T indicación del Dr. buena brom	Feudeline
	23:40	Termina suero plasmico se continua con otro frasco de suero fisiologico al 5% 1000 CC gotas 100 x'	Balvinal
	03:30	Termina suero fisiologico se continua con otro frasco de suero fisiologico al 5% 1000 CC gotas 100 x'	Balvinal
19 X 89	6:15hs	Termina suero fisiologico 1000 cc continuo con otro frasco de suero fisiologico 1000 cc gotas 100 x'	Arzobispo
20-x/89	7:40	Leimutin 1 amp. E.T.	LA
	8:40	Kloridol 1 amp. E.T.	Arzobispo
	12:45h	Termina suero continuo con otro suero fisiologico 1000 cc gotas 100 x'	Arzobispo
	13:40	Noro Kloridol fr. 0.4 E.T.	Arzobispo
	13:40	Bimelcor 1 amp. E.T.	Arzobispo
	16:40	Kloridol 1 amp. E.T.	Arzobispo
	16:40	Termina suero fisiologico continuo con otro suero fisiologico 1000 cc gotas 100 x'	Arzobispo

F. 17 - NEWPRINT

Centro: Que la presente es un recibo del original. COMITE

BEATRIZ INSABRAL DE VERA DE PAIVA
ENFERMERA PUBLICA
Registro N° 183
Rubrica Mex N° 505 - Tel.: 205 529
Asunción - Paraguay

Dr. [Signature] Director
Centro Nacional del Quemado
Arzobispo
28
COPIA

ANOTACIONES DE LA ENFERMERA

NOMBRE:

Felise Espinola

FECHA	HORA		FIRMA
20/1/89	20:15	Termina suero y se continúa con otro fco de suero fisiológico 1000 cc goteo 100x	
✓	21/1/89	7:50h Kloidal 1 amp ET	
	7:40	Control goteo de suero 60x	
	7:40	Novo Hidroxal 1gr ET	
	8:15	Termina suero fisiológico continúa con otro suero glucosado 1000 cc + 10 cc Na 10 cc K 5 cc goteo 60x	
	8:45	Kloidal 1 amp ET	
	8:45	Tetamoxilina 1 pua I.M.	
	8:45	Tetoxal 1 amp I.M.	
	10:30h	Termina suero glucosado 20 continúa con otro suero fisiológico 1000 cc + 10 cc de sodio + 5 cc de potasio goteo 60x	
	15h	Novo Hidroxal 1gr ET	
	16h	Kloidal 1 amp ET	
	16:15h	Termina suero glucosado continúa con otro suero fisiológico	
	18:05	Termina suero fisiológico se continúa con otro suero glucosado al 5% 1000 cc goteo 60x	
	21h	Volium 1 amp ET x indicación de Verard DR Voliole	
	22h	suero glucosado 1000 cc al 5% + 10 Na 10 cc + 5 K 5 cc gte 60x	
	23h	Novo Hidroxal 1gr ET	
	24:00	Kloidal 1 amp ET	
22/1/89	02h	suero glucosado 1000 cc + 10 Na 1000 + 5 K 500 gte 60x	
	03h	Pte de la sonda suero cliso	
	10h	Se realiza reintegro suero con K 20	

F. 17-NEWPRINT

Centífico. Que la presente se declara en conformidad
de la original
BEATRIZ INSABRALDE VERA DE PANIA
NO. 14 PARA PUBLICA
Registro N° 909 - Tel. 205 529
Asunción - Paraguay

Dr. Miguel Angel Insaurralde Coeffier
Director
Centro Nacional del Quemado

940
99
Espinal

ANOTACIONES DE LA ENFERMERA

NOMBRE:

Felisa Espinola

FECHA	HORA		FIRMA
22-X-89	10:00	por la Dra. Delgado y el Dr. Ruiz en su sala	Delgado
	11:15	Kloridol comp E.T.	Delgado
	13:15	Serum glucosado 5% 1000cc continuo con otro fisiologico 1000cc. gotas 60'	Billy
	15:15	Novo Thidoral 1 gr. E.T.	Billy
	16:15	Kloridol 1 amp. E.T.	Billy
	18:15	Serum glucosado 1000 cc + comp. E.T. + 10cc de K gotas 60'	Billy
	22:15	Cimetidin 1 amp. E.T.	Billy
	23:15	Novo Thidoral 1 gr. E.T.	Billy
	23:15	Kloridol 1 amp. E.T.	Billy
23-X-89	02:30	Termina serum glucosado continuo con otro serum fisiologico 1000cc	Billy
24-X-89	6:15	Cimetidin 1 amp. E.T.	Billy
	8:15	Thidoral 1 gr. E.T.	Billy
	8:15	Serum serum fisiologico, continua el otro sero de serum glucosado + Cl Na 1 amp. + Cl K 1 amp.	Billy
	10:00	Kloridol 1 amp. E.T.	Billy
23-X-89	14:15	Cimetidin 1 amp. E.T.	Billy
23-X-89	15:45	Plasma 0.2L +	Billy
	15:15	Novo Thidoral 1 gr. E.T.	Billy
	16:15	Kloridol 1 amp. E.T.	Billy
	17:15	Serum transfusion de plasma continuo con serum	Billy
	17:30	Serum serum continuo con otro serum glucosado 5% 1000cc	Billy
23-X	18:30	Transf. de plasma ORH + 500 cc	Billy
	21:30	Serum plasma y continuo el resto de serum glucosado gl. 60'	Billy
	22:00	Cimetidin 1 amp. E.T.	Billy

F. 17 - NEWPRINT

CENTRO: Que la presente
BEATRIZ INSURRALDE VERA DE PAIVA
NOTARIA PUBLICA
Registro N° 745
Asunción - Paraguay
Kubitschek N° 909 - Tel.: 203 629

Dr. Miguel Director
Centro Nacional del Quemado

(30)
CPAT

ANOTACIONES DE LA ENFERMERA

NOMBRE: Felix Espinola

FECHA	HORA		FIRMA
23/x/89	23h	Novo Ehidoxol 1 gr. E.T	Murcia
24/x/89	24h	Halosidol 1 amp E.T	"
	3:25h	Suero fisiológico 1000 cc + que tuvo / suero glucosado	Murcia
✓	06:00	Cimetin 1 amp E.T	Polovina
✓	7:45	Novo Ehidoxol 1 gr. E.T	HA
✓	8:16	Halosidol 1 amp E.T	Stado
✓	9:35h	Termino suero fisiológico y continua el otro fisiológico. gator box (no tiene glucosado).	HA
	12:40h	Termino suero fisiológico 1000 cc y continua con otro frasco de suero glucosado 1000cc + 10 cc de Na + 10 cc de K. gator box yoband	yoband
	14h	Cimetin 1 amp E.T	yoband
	15h	Novo Ehidoxol 1 gr E.T	yoband
	19:15h	Termino suero y se continua el otro frasco de suero glucosado 1000 cc + 10 cc de cl. de Na + 10 cc de pl. K gator box	HA
24/x/89	20:11	ompr 1 amp E.T. Pac. de nausea	HA
✓	20:15	Haloforan 1 gr. E.T.	HA
✓	20:15	Halosidol 1 amp E.T.	HA
✓	22:15	Cimetin 1 amp E.T.	HA
✓	23:15	Polium 1 amp E.T. (medic. analg. de gator box)	HA
	23:47	Novo Ehidoxol 1 gr E.T.	HA
	24h	Novolquino 1 amp E.T. (380)	Barera
24 x 89	24:30	ompr 1 amp E.T. (medic. de la dolor)	HA
	01:15	Termino suero glucosado y continuo con otro frasco de suero glucosado al 5% de 1000cc + 10 cc de Na + 10 cc de pl. K gator box	Barera
20 x 89	06:00	Halosidol 2 amp E.T. Pac. de dolor	HA
	06:06	Cimetin 1 amp E.T.	Barera
	06		

F. 17 - NEWPRINT

CERTIFICO Que la presente es una copia del original. *[Signature]*

BEATRIZ INSABURRUE DE VERA PARRA
NOTARIA PUBLICA
Registro N° 755
Kubitecok N° 905 - Tel: 235 529
Asunción - Paraguay

Dr. Miguel Angel Insaurralde Coeffier
Director
Centro Nacional del Quemado

3
Copia fiel

ANOTACIONES DE LA ENFERMERA

NOMBRE:

Felix Espinola

FECHA	HORA		FIRMA
26/10/89	15:00	Novolidosol 1 gr. Et.	dic Ju
	15:10	Continúa suero glucosado y continúa con otro frasco de suero glucosado 5% 1000cc. + cl. Na 100cc Et + cl. K 100cc Et. Coleison	dic Ju
	16:45	Kloridol 1 amp Et.	dic Ju
	20:10	Claforan 1 gr Et.	dic Ju
	22:15	Toloral 1 amp Et.	dic Ju
27/10/89	08:10	Termina suero glucosado y continúa con otro frasco de suero glucosado 5% 1000cc + cl. Na 100cc + cl. K 100cc. gota 50x	dic Ju
	6:10	benetlin 1 amp Et.	dic Ju
	07:10	Termina suero continúa con otro suero glucosado 2000cc + cl. Na 100cc + cl. K 100cc	dic Ju
	8:10	Claforan 1 gr Et.	dic Ju
	" "	Kloridol 1 amp Et.	dic Ju
	12:10	Valium 1 amp. IM por indicación verbal del Dr. Valdez	dic Ju
	14:00	Coarcel 1 amp Et.	dic Ju
	16:10	Termina suero glucosado continúa con otro suero fisiológico 1000cc.	dic Ju
	20:00	Claforan 1 gr Et.	dic Ju
	22:10	benetlin 1 amp Et.	dic Ju
28/10/89	00:55	Termina suero fisiológico, se continúa con otro frasco de suero glucosado al 5% 1000 cc + 1 amp cl de Na + 1 amp cl de K	dic Ju
	06:00	Cometin 1 amp Et.	dic Ju
	8:10	Claforan 1 gr Et.	dic Ju
	14:10	benetlin 1 amp Et.	dic Ju
	18:50	Domper 1 amp. x mal estado	dic Ju
	19:15	Coarcel 1 amp Et por indicación verbal del Dr. Delgado	dic Ju
	20:10	Claforan 1 gr Et.	dic Ju

F. 17-NEWPRINT

CERTIFICO: Que la prescripción es del día 28/10/89

BEATRIZ INSABRALDE VERA DE PRIMA
NOTARIA PUBLICA
Registro N° 783
Asunción - Paraguay

Dr. Miguel Ángel Insabralde Veral
Director
Centro Nacional del Quemado

1041 (33) mariafiel

ANOTACIONES DE LA ENFERMERA

NOMBRE: Felicia Espinola

FECHA	HORA		FIRMA
28/8/89	21:30	Termino suero glucosado continuo con otro suero glucosado 1000 cc	[Signature]
29/8/89	22h	Saurol 1 amp ET	[Signature]
	01:20	Klonolol 1 amp ET	[Signature]
	06h	Saurol 1 amp ET	[Signature]
	8h	Clororan 1 gr ET	[Signature]
	14h	Cimetidin 10 amp ET	[Signature]
	14hs	Termina suero sigue con suero glucosado al 5% 1000 cc el Na 10cc el K 10cc ca	[Signature]
		Ojos gotas 50x	[Signature]
	20:00	Clafam 1 gr ET	[Signature]
	22h	emulsi 10 amp ET	[Signature]
30/8/89	02:30	Termina suero glucosado, se continua con otro suero glucosado al 5% 1000 cc + 2 amp de cl de Na + 2 amp de K gotas 50x	[Signature]
	08h	suero fisiol 10 amp ET	[Signature]
	0h	Cimetidin 10 amp ET	[Signature]
	7:16	Termina suero glucosado, continua con otro suero glucosado 1000 cc + Cl Na 1 amp + Cl K 1 amp gotas 50x	[Signature]
	8:16	Clororan 1 gr ET	[Signature]
	11:4h	Cimetidin 10 amp ET	[Signature]
	16:50h	Termina suero continuo con otro suero glucosado 5% 1000 cc el Na 10cc el K 10cc	[Signature]
30/8/89	20:17	Clororan 2 gr ET	[Signature]
	20:17	Biotacin 500 mg 1 feb id	[Signature]
	20:17	insulina liquida y rostro y oreja	[Signature]
	22:16	Saurol 1 amp ET	[Signature]
	23 ¹⁵	Novodigera 1 amp ET (ort 380)	[Signature]
	23 ¹⁵	Termina suero glucosado y continua con otro suero glucosado al 5% 1000 cc + Cl Na 10cc + Cl K 10cc gotas 50x	[Signature]

F. 17-NEWPRINT

CERTIFICO Que la prescrip-
cion del Sr. Dr. Miguel Angel Insaurralde
BEATRIZ INSURRALDE VERA DE PANZA
NOYARIN PUBLICA
Registro N° 783
Kubiteckel No 969 - Tel. 205 529
Asuncion - Paraguay

Dr. Miguel Angel Insaurralde Verón
Director

ANOTACIONES DE LA ENFERMERA

NOMBRE: Felipe Espinola

FECHA	HORA		FIRMA
31/10/89	03:45	Klosidal 1 comp. et.	M. Rivera
	06:45	Cimetidina 1 comp. E.T.	M. Rivera
	6:30	Terminar suero glucosado continua con otro suero glucosado 1000 cc + 10 cc de cl. de Na	
31/10/89	8:45	Cloruro o Fortum. 1 gr. E.T.	DA
31/10/89	8:45	Biotocin 500 mg. 1/2 cc. I/H.	DA
	10:45	Klosidal 1 comp. E.T.	M. Rivera
	14:00	Taural 1 comp. E.T.	M. Rivera
	20:45	Clasoran (No tiene)	M. Rivera
		Biotocin 500 1/2 cc. E.T.	"
	22	Cimetidina 1 comp. E.T.	M. Rivera
1º/11/89	8:45	Cimetidina 1 comp. E.T.	M. Rivera
1º/11/89	6:57 hs.	Terminar suero glucosado continua con otro suero de suero glucosado 1000 cc. al 5% + cl. de Na 70 cc. cl. de K. 5 cc. goteo 4/2x	M. Rivera
	8 hs	Biotocin 500 mg 1/2 cc. I/H.	M. Rivera
	8 hs	Fortum 1 gr. E.T.	M. Rivera
	14:45	Taural 1 comp. E.T.	DA
	19:45	Multivitamin 1 comp. E.T.	M. Rivera
	20:45	Biotocin 500 1/2 cc. I/H.	M. Rivera
	20:45	Clasoran 1 gr. E.T.	M. Rivera
	22:45	Taural 1 comp. E.T.	M. Rivera
	22:45	Terminar suero y cl. continua con otro suero de suero glucosado 1000 cc + 10 cc de cl. de Na.	
		5 cc de cl. de K. goteo 4/2x	
	23:45	Novalgine 1 comp. E.T. for T ₉ 38°	M. Rivera
2/11/89	5:45	Terminar suero y cl. continua con otro suero de suero glucosado 1000 cc + 10 cc de cl. de Na.	
		5 cc de cl. de K. goteo 4/2x	
	5:45	Klosidal 1 comp. E.T. (cae el dolor)	M. Rivera

F-117-NEWPRINT

Dr. Miguel Angel Insaurralde Cagetti
Director
Centro Nacional del Quemado

CERTIFICO que la presente es una copia fiel del original.

BEATRIZ INSURRALDE CAGETTI
NOTARIA PUBLICA
Registro N° 783
Asunción - Paraguay

M. Rivera

ANOTACIONES DE LA ENFERMERA

NOMBRE: Felice Fernandez

FECHA	HORA		FIRMA
2-XI-89	06h	Clometin 1 amp E/T	Balvina
/	8h	Fortun 1 gr (no tiene)	
/	8h	Biotocin 500 mg I.M.	Balvina
/	14:00	Causal 1 amp E/T	Balvina
/	19h	Multivitom 27 Plus 1 comp NO	Balvina
/	20h	Biotocin 500 mg (no tiene)	JA
/	20h	Clorofon 1 gr E/T	JA
/	21:30	Suero glucosado 1000 cc + Cl ⁻ 10cc + Cl ⁻ 10cc 5cc en fco-gato 4x	Balvina
/	23h	Clometin 1 amp E/T	JA
/	23:15h	Nordelina 1 amp E/T x T ^o (38 ^o)	JA
/	00h	Glucobol 1 amp E/T	Balvina
3-XI-89	06h	Toural 1 amp E/T	JA
	07:00	Multivitom 27 Plus } No se administra por estar en ayunas	Balvina
	08:00	Biotocin 500 mg NO TIENE	Balvina
	08:00	Clorofon 1 gr E/T	Balvina
	11:15	Se inicia suero glucosado se continua con otro fco de suero glucosado al 5% 1000 cc	Balvina
	14:00	Causal 1 amp E/T	Balvina
-	19h	Multivitom 27 Plus 1 comp NO	Balvina
-	20h	Biotocin 500 1 fco 2/4	Balvina
-	20h	Clorofon 1 gr E/T	Balvina
-	22h	Toural 1 amp E/T	Balvina
/	23h	Termino suero glucosado y continuo con suero glucosado 1000 cc + Cl ⁻ 10cc 1 amp + Cl ⁻ 10cc 5cc H ₂ O	Balvina
/	23:30	Glucobol 1 amp E/T y protobal	Balvina

F. 17-NEWPRINT

CERTIFICO: Que la presente es verdadera y correcta
la información del caso.

BEATRIZ INSURRALDE COEFFIER
NOTARIA PUBLICA
Registro N° 230
Asunción - Paraguay

Dr. Miguel Angel Insaurralde Coeffier
Director
Municipal del Quemado

PHAO

(36)
LUPIC

ANOTACIONES DE LA ENFERMERA

NOMBRE: Felix Espinola

FECHA	HORA		FIRMA
4/11/89	3:30	Terminar suero y el continua el otro fco de suero fisiologico 1000 cc goteo lento (No tiene glucosado)	GM
✓	4	Mozidol 1 amp ET	GM
	06h.	Tamoxif 1 amp ET	GM
	07:00	Multivitamin 27 comp 1/0	GM
4/11/89	8hs	Biotocin 500 1 jco IM	GM
✓	08:00	Cloforan 1 gl ET	GM
	14h	Cimetid 1 amp ET	GM
	14h	Terminar suero continuo con otro suero fisiologico 5l: 1000cc. y Na 100cc. el fco 5l	GM
	19h.	Multivitamin 10 comp VO	GM
	20h.	Biotocin 1 jco IM	GM
	"	Cloforan 1 gl ET	GM
	22h	Biotocin 1 amp ET	GM
	23h	Norvolgic 1 amp ET (38)	GM
5/11/89	00h.	Mozidol 1 amp ET	GM
	05h	Cimetid 1 amp ET	GM
	06h	Terminar suero glucosado y continuo con otro suero fisiologico de 1000 cc + Cl Na 100cc + Cl f 511 goteo 4:2x	GM
	07h	Multivitamin 10 comprimidos + estar en ayuno	GM
5/11/89	08:00	Biotocin 500 imp IM	GM
	08:15	Primeris 1 gl ET	GM
	14:00	Cimetid 1 amp ET	GM
	14h	Amoxic 1 comp VO	GM
	14:40h	Terminar suero glucosado y continuo con otro fco de suero glucosado 1000cc + 5 cc de K + 10 cc de Na goteo 4:2x	GM
	17h	Norvolgic 1 amp ET (no jubo)	GM

F. 17-NEWPRINT

CENTRICO: Que la presente es en fe de los de 1989

Dr. Miguel Angel Insaurralde Coeffier
Director
Centro Nacional del Quemado

BEATRIZ INSURRALDE VERA DE PARRA
NOTARIA PUBLICA
Registro N° 783
Kubitschek N° 609 - Tel.: 205 52
Asunción - Paraguay

ANOTACIONES DE LA ENFERMERA

NOMBRE: Felix Equinola.

FECHA	HORA		FIRMA
5-x/89	18:45	Multivitico 1 gongra V/O	HA
✓	20:45	Trimuris 1 gr. E.T	
✓	20:45	Biotocin 500 mg 1 fco I.M.	
-	22:45	Amol 1 comp V/O	HA
-	23:45	Cimetid 1 comp E.T.	HA
	23:30:45	Terminar suero glucosado y continuar y con otro fco de glucosado + elec 10cc + el KSCC gotas 40x	
6-x/89	06:45	Cimetid 1 comp E.T.	HA
-	06:45	Amol (No se administra) 1 comp V/O	HA
-	07:00	(Multivitico 27 Plus 1 gongra V/O	HA
-	08:00	Trimuris 1 gr. E.T	HA
-	08:00	Biotocin 500 mgr. I.M	HA
	14:00	Amol 1 comp V/O	HA
	14:00	Cimetid 1 comp E.T	HA
	18:45	Multivitico 1 gongra V/O	HA
	20:30:45	Terminar suero de glucosado y continuar otro fco de glucosado + elec 10cc + el KSCC gotas 40x	
	20:45	Oloporon 1 gr. E.T	HA
		Biotocin 500 mgr. I.M	HA
6-x/89	23:45	Amol 1 comp V/O	HA
-	23:45	Cimetid 1 comp E.T	HA
7-x/89	05:45	Terminar suero y continuar con otro fco de glucosado + elec 10cc + el KSCC gotas 40x	HA
7-x/89	06:45	Cimetid 1 comp E.T	HA
-	06:45	Amol no se administra x estar en ayuno	HA
-	7:45	Multivitico no se administra x estar en ayuno	HA
	08:00	Trimuris 1 gr. E.T	HA
	08:00	Biotocin 500 mgr. I.M	HA
	10:30	Alendol 1 comp E.T en solo de emulsion	HA
	11:50	Terminar suero de glucosado y continuar con otro fco	HA

F. 17-NEWPRINT

Centrico: Que la presentacion
es del rel. S. del Hospital
BEATRIZ INSURRALDE VERA DE PAMA
NOTARIA PUBLICA
Kubitschek N° 559 - Tel. 205 529
Asunción - Paraguay

Dr. Miguel Ángel Insaurralde Coefficient
Director
Centro Nacional del Quemado

3
1989

ANOTACIONES DE LA ENFERMERA

NOMBRE: Felicy Espinosa

FECHA	HORA		FIRMA
7-11-89	11:50	con soro suero glucosado 1000 cc + 1000 cc Cl de Na 500 mg + 420 mg	Babu
	14h	Amoxic 1 comp 1/0	Babu
	14h	Amoxic 1 comp 1/0	Babu
	19h	Multivitamin 1 comp 1/0	Babu
	22h	Bismetun 1 comp 1/0	Babu
	22h	Amoxic 1 comp 1/0	Babu
	20h	Primera 1 comp 1/0	Babu
	20h	Biotocin 500 mgr 1/0	Babu
7-11-89	06h	Bismetun 1 comp 1/0	Babu
	06h	Amoxic 1 comp 1/0	Babu
	07:00	Multivitamin 27 Ptas 1 comp 1/0	Babu
	08:00	Biotocin 500 mgr NO TIENE	Babu
	08:00	Cloform 1 gr NO TIENE	Babu
	09:00	Bermine suero plasmático, se continua con soro fco de suero plasmático al 5% 1000 cc + 1 amp Cl de Na + 5 cc Cl de K (opto 42)	Babu
	14:00	Bismetun No tiene. Siempre receto	Babu
	17:00	Bermine suero continuo con soro suero glucosado 1000 cc. Cl de Na 1000 cc Cl de K 500 cc	Babu
8-11-89	14h	Amoxic 1 comp 1/0	Babu
	19h	Multivitamin 27 Ptas. 1 comp 1/0	Babu
	20h	Biotocin 500 mgr 1/0	Babu
	20h	Primera de 1 gr. 1/0	Babu
	22h	Amoxic 1 comp 1/0	Babu
		Bismetun 1 comp 1/0	Babu
9-11-89	00h	Kloridol 1 comp - E/c x dolor	Babu
	06h	Amoxic No se administra x estar en ayunas	Babu
	06h	Bismetun 1 comp E/c	Babu
	07:00	Multivitamin No se administra, pte en ayunas	Babu

F. 17-NEWPRINT

CENTRICO: Que la presente
del día 10 de Noviembre de 1989

BEATRIZ INSURRALDE VERGARA
NOTARIA PUBLICA
Asunción - Paraguay
Kubitechel No 205 Tel. 205 529

Dr. Miguel Ángel Insaurralde Coeffier
Director
Centro Nacional del Quemado

9/11/89 (39)
10/11/89

ANOTACIONES DE LA ENFERMERA

NOMBRE:

Feliza Espindola

FECHA	HORA		FIRMA
9/XI/89	9hs	Blafocan 100 mg. I.M.	Mar
	8hs	Biotacina 500 mg I.M.	Marta
	14hs	Amolis 1 comp V/O	Bolwin
	18:00	Multivitamin 27 Plus 1 gragea V/O	Bolwin
	20:00	Biotacina 500 mg I.M.	Marta
	22hs	Amolis 1 comp V/O	Bolwin
	23hs	Novolquim 1 comp V/O	Bolwin
	23hs	Klosidol 1 comp V/O por dolor	Bolwin
10/XI/89	06hs	Amolis 1 comp V/O	Bolwin
	07:00	Multivitamin 27 Plus 1 gragea V/O	Bolwin
	08:00	Biotacina 500 mg I.M.	Marta
	11hs	Multivitamin 27 plus 1 gragea V/O	Bolwin
	12hs	Vaselina liquida 2 por te expuesto	Bolwin
	14:00	Amolis 1 comp V/O	Bolwin
	18hs	Multivitamin 27 plus 1 comp V/O	Bolwin
	20hs	Biotacina 500 mg I.M.	Marta
	22hs	Amolis 1 comp V/O	Bolwin
11/XI/89	06hs	Vaselina liquida 2 por te expuesta	Marta
	06hs	Amolis 1 comp V/O	Marta
	07:00	Multivitamin 27 Plus 1 gragea V/O	Bolwin
	08:00	Vaselina liquida por costra	Bolwin
	08:00	Biotacina 500 mg I.M.	Bolwin
	11hs	Multivitamin 27 plus 1 gragea V/O	Bolwin
	14:00	Amolis 1 comp V/O	Bolwin
	18:00	Multivitamin 27 Plus 1 gragea V/O	Bolwin
	20hs	Biotacina 500 mg I.M.	Bolwin
	22hs	Amolis 1 comp V/O	Bolwin
12/XI/89	06hs	Amolis 1 comp V/O / Pac en Ayuno no se 5 aduientos	Bolwin
	7hs	Multivitamin no se administra esta por el ayuno	Marta
	8hs	Biotacina 500 mg I.M.	Marta

F. 17-NEWPRINT

CERTIFICO Que la presente es el relato del procedimiento
 BEATRIZ INSURRALDE HERA DE PANIA
 NOTARIA PUBLICA
 Registro N° 733
 Asunción - Paraguay Tel.: 205 529

Dr. Miguel Angel Insaurralde Coechea
 Director
 Centro Nacional del Quemado

UCP
 UCPA

ANOTACIONES DE LA ENFERMERA

NOMBRE: Feliz Espinola

FECHA	HORA		FIRMA
12/11/89	11hs	Multivitamin 27 plus 1 grapea v/o	[Signature]
	14:00	Analer 1 comp v/o	[Signature]
	18:00	Multivitamin 27 plus 1 grapea v/o	[Signature]
	20hs	Biotocin 500 mg I.M	[Signature]
	22hs	Analer 1 comp v/o	[Signature]
13/11/89	06HS	Analer 1 comp v/o	[Signature]
	07:00	Multivitamin 27 Plus 1 grapea v/o	[Signature]
	08:00	Biotocin 500 mgr I.M	[Signature]
	11:00	Multivitamin 27 Plus 1 grapea v/o	[Signature]
	18:00	Multivitamin 27 Plus 1 grapea v/o	[Signature]
	20hs	Biotocin 500 mg I.M	[Signature]
	22hs	Analer 1 comp v/o	[Signature]
14/11/89	06hs	Analer No se administra por estar en ayunas	[Signature]
	07:00	Multivitamin 27 Plus No se administra por estar en ayunas	[Signature]
	08:00	Biotocin 500 mgr I.M	[Signature]
	11:00	Multivitamin 27 Plus No se administra	[Signature]
	14hs	Analer 1 comp v/o esta en ayunas	[Signature]
	17hs	Multivitamin 1 comp v/o	[Signature]
	20hs	Biotocin 500 mg I.M	[Signature]
	22HS	Analer 1 comp v/o	[Signature]
15/11/89	06HS	Analer 1 comp v/o	[Signature]
	07:00	Multivitamin 27 Plus 1 grapea v/o	[Signature]
	08:00	Biotocin 500 mgr I.M	[Signature]
	11hs	Multivitamin 27 plus 1 grapea v/o	[Signature]
	14:00	Analer 1 comp v/o	[Signature]
	18hs	Multivitamin 27 plus 1 comp v/o	[Signature]
	20hs	Biotocin 500 mg I.M	[Signature]
15/11/89	22hs	Analer 1 comp v/o	[Signature]
16/11/89	06hs	Analer No se administra por estar en ayunas	[Signature]
	07:00	Multivitamin No se administra por estar en ayunas	[Signature]

F. 17 - NEWPRINT

CERTIFICO: Que la presencia
de la enfermera del momento es
[Signature]

BEATRIZ INSABRALDE VERA DE PAIVA
Nº 123456789
Registro Nº 783
Asunción - Paraguay
Tel 205 529

Dr. Miguel Angel Insaurralde Coeffier
Director

[Signature]

ANOTACIONES DE LA ENFERMERA

NOMBRE: Felix Espinola

FECHA	HORA		FIRMA
16-XI-89	8 hs	BioKocin 500 mg 1 fco I.M.	Balvir
	11 hs	Multivitamin 27 plus 1 gagea no se administró medicamento paciente en ayunas	
	14:00	Analer 1 comp V/O	
	18:00	Multivitamin 1 comp V/O	
	20 hs	BioKocin 500 mg I.M.	
	23 hs	Analer 1 comp V/O	
17-XI-89	06 HS	Analer 1 comp V/O	
	07:00	Multivitamin 27 Plus 1 gagea V/O	Balvir
	08:00	BioKocin 500 mg I.M.	Balvir
17-XI-89	11 hs	Multivitamin 27 Plus 1 comp V.O.	
	18 hs	Multivitamin 27 plus 1 comp V/O	
	20 hs	BioKocin 500 1 fco I/M	
	22 hs	Analer 1 comp V/O	
18-XI-89	06 hs	Analer 1 comp V/O	
	08:00	BioKocin 500 mg I.M.	Balvir
	11:00	Multivitamin 27 Plus 1 gagea V/O	Balvir
	14:00	Analer 1 comp V/O	
	18 hs	Multivitamin 27 plus 1 comp V/O	
	20 hs	BioKocin 500 1 fco I/M	
	22 hs	Analer 1 comp V/O	
19-XI-89	06 hs	Analer 1 comp V/O	
	07:00	Multivitamin 27 Plus 1 gagea V/O	Balvir
	08:00	BioKocin 500 mg I.M.	Balvir
	11 hs	Multivitamin 27 plus 1 comp V/O	
	14:00	Analer 1 comp V/O	
19-XI-89	18:16	Multivitamin 1 comp V/O	
	20:15	BioKocin 500 mg (no fco)	
	23 hs	Analer 1 comp V/O	
	23:15	Amoxicilina 1 comp I.M. & T. (38°)	
20-XI-89	06 HS	Analer 1 comp V/O	
	07:00	Multivitamin 27 Plus 1 gagea V/O	Balvir

F. 17-NEWPRINT

CERTIFICO Que la prescripción
es de mi propia mano
BEATRIZ INSURRALDE VERA DE PAIVA
NOTARIA PUBLICA
Registro N° 735
Kubitschek N° 809 - Tel.: 205 523
Asunción - Paraguay

Dr. Miguel Angel Insaurralde Coeffier
Director

PAC (4)

ANOTACIONES DE LA ENFERMERA

NOMBRE:

Felix Espinola

FECHA	HORA		FIRMA
20/11/89	08:00	Biotocin 500 mgr I.M	(Balsina) C
	11H	Multiviton 1 grapea 1/0	II
	14:00	Amoler 1 comp 1/0	ric Suson
	18H	Multiviton 27 plus 1 comp 1/0	Patty
	23H	Amoler 1 comp 1/0	LAQUE
	23H	Thidoxol 1 cop 1/0	LA
27/11/89	05H	Thidoxol 1 cop 1/0	LA
	06H	Amoler 1 comp 1/0	LA
	07:00	Multiviton 1 grapea 1/0	(Balsina) C
	11:00	Thidoxol 1 caps 1/0	(Balsina) C
	11:00	Multiviton 1 grapea 1/0	(Balsina) C
	14:00	Amoler 1 comp 1/0	ric Suson
	17H	Thidoxol 1 comp 1/0	Patty
	18:00	Multivitan 1 grapea 1/0	ric Suson
	22H	Amoler 1 comp 1/0	YOLLY
	23H	Novalgine 1 comp 1/0	BEATRIZ
	23H	Thidoxol 500 mgr 1 caps 1/0	MAITA
27-11-89	05H	Thidoxol 1 cop 1/0	BEATRIZ
	06H	Amoler 1 comp 1/0	BEATRIZ
	07:00	Multiviton 27 plus 1 grapea 1/0	(Balsina) C
	11:00	Thidoxol 1 caps 1/0	(Balsina) C
	11:00	Multiviton 1 grapea 1/0	(Balsina) C
	17:00	Thidoxol 1 comp 1/0	ric Suson
	18:00	Multivitan 1 grapea 1/0	ric Suson
	18H	Novalgine 1 comp 1/0	Patty
	23H	Amoler 1 comp 1/0	LA
	23H	Thidoxol 1 cop 1/0	LA
	05H	Thidoxol 1 cop 1/0	LA
	06H	Amoler 1 comp 1/0	LA
	07:00	Multiviton 1 grapea 1/0	(Balsina) C
	11:00	Thidoxol 1 caps 1/0	II
	11:00	Multiviton 1 grapea 1/0	(Balsina) C

F. 17 - NEWPRINT

CERTIFICO Que la presente es el real del 01/11/89
BEATRIZ INSAURRALDE VERA DE PARRA
NOTARIA PUBLICA
Registro N° 783
Kubitschek No 905 - Tel. 203 929
Asuncion - Paraguay

Dr. Miguel Ángel Insaurrealde Coeffier
Director
Centro Nacional del Quemado

PHI
43
COPIA

ANOTACIONES DE LA ENFERMERA

NOMBRE: Felisa Espinola

FECHA	HORA	ANOTACIONES	FIRMA
23/11/89	14:00	Analer 1 comp V/O	hr
	17h	Ehidoloxol 1 cap V/O	paty
	18h	Multivitamin 27 plus 1 comp V/O	paty
	22h	Analer 1 comp V/O	paty
	23h	Worsoleneo 1 comp V/O	paty
23/11/89	23:45	Ehidoloxol 1 caps V/O	paty
24/11/89	05h	Ehidoloxol 1 cap V/O	paty
	06h	Analer 1 comp V/O	paty
	07:00	Multivitamin 1 grape V/O	paty
	11:00	Ehidoloxol 1 caps V/O	paty
	11:00	Multivitamin 1 grape V/O	paty
	14:00	Analer 1 comp V/O	paty
	17:00	Ehidoloxol 1 caps V/O	paty
	18h	Multivitamin 27 plus 1 comp V/O	paty
	22h	Analer 1 comp V/O	paty
	23h	Ehidoloxol 1 cap V/O	paty
25/11/89	05h	Thidoloxol 1 cap V/O	paty
	06h	Analer 1 comp V/O	paty
	7h	Multivitamin 27 plus 1 grape V/O	paty
	11h	Ehidoloxol 1 caps V/O	paty
	11h	Multivitamin 27 plus 1 comp V/O	paty
	14h	Analer 1 comp V/O	paty
	17h	Ehidoloxol 1 cap V/O	paty
	18h	Multivitamin 27 plus 1 comp V/O	paty
	22h	Analer 1 comp V/O	paty
	23h	Thidoloxol 1 cap V/O	paty
26/11/89	05h	Ehidoloxol 1 cap V/O	paty
	07:00	Multivitamin 1 grape V/O	paty
	11h	Multivitamin 27 plus 1 grape V/O	paty
	11h	Ehidoloxol 1 cap V/O	paty
	14h	Analer 1 comp V/O	paty
	17h	Ehidoloxol 1 cap V/O	paty

F. 17-NEWPRINT

CERTIFICO Que la prescripción
del Dr. Miguel Ángel Insaurralde Coertier
del Hospital del Cáncer y Quemado
"Prof. Dr. Manuel Riveros"

BEATRIZ INSURRALDE VERA DE PERALTA
NOTARIA PUBLICA
Resolución N° 731
Kubitschek N° 999 - Tel. 205 521
Asunción - Paraguay

Dr. Miguel Ángel Insaurralde Coertier
Director

DIA

ANOTACIONES DE LA ENFERMERA

NOMBRE: Felix Espinola

FECHA	HORA		FIRMA
26-11-88	18:45	Multivitamin 1 comp v/o	JA
	22:45	Analer 1 comp v/o	JA
	23:45	Fludoxol 1 cap v/o	JA
27-11-88	05:45	Novofludoxol 1 cap v/o	JA
	06:45	Analer 1 comp v/o	JA
	07:00	Multivitamin 27 plus Argagea v/o	Bobino
	11:45	Multivitamin 27 plus Argagea v/o	Marta
	11:45	Fludoxol 1 cap v/o	Marta
	14:00	Analer 1 comp v/o	ni susue
	17:00	Fludoxol 1 comp v/o	JA
	18:45	Multivitamin 27 plus 1 comp v/o	JA
	22:45	Analer 1 comp v/o	JA
27-11-89	23:45	Fludoxol 1 comp v/o	JA
28-11-89	05:45	Fludoxol 1 comp v/o	JA
	06:45	Analer 1 comp v/o	Correa
	7:45	Multivitamin 27 plus Argagea v/o	Marta
	11:45	Multivitamin 27 plus Argagea v/o	Marta
	11:45	Fludoxol 1 cap v/o	Marta
	14:00	Analer 1 comp v/o	ni susue
	17:00	Fludoxol 1 comp v/o	ni susue
	18:00	Multivitamin Argagea v/o	ni susue
	22:45	Analer 1 comp v/o	JA
	23:45	Fludoxol 1 comp v/o	JA
29-11-89	05:45	Fludoxol 1 cap v/o	JA
	6:45	Analer 1 comp v/o	JA
	7:45	Multivitamin 27 plus 1 comp v/o	Marta
	11:45	Multivitamin 27 plus Argagea v/o	Marta
	11:45	Fludoxol 1 cap v/o	Marta
	14:00	Analer 1 comp v/o	ni susue
29-11-89	17:45	Fludoxol 1 cap v/o	JA
	18:45	Multivitamin 27 plus 1 comp v/o	JA

F. 17-NEWPRINT

CERTIFICO: Que la presente es el real del 9 de 1989.

BEATRIZ INSURRALDE VERA DE PANIA
NOTARIA PUBLICA
Kubitschek N° 509 - Tel. 205 52

Dr. Miguel Angel Insaurralde Coeffier
Director
Centro Nacional del Quemado

JA

ANOTACIONES DE LA ENFERMERA

NOMBRE:

Felix Espinola

FECHA	HORA		FIRMA
29/11/89	22:00	Analges 1 comp 00	<i>[Signature]</i>
✓	23:00	Fludocet 1 comp 00	<i>[Signature]</i>
30/11/89	05:00	Chidocet 1 comp V/O	<i>[Signature]</i>
	06:00	Analges 1 comp V/O	<i>[Signature]</i>
✓	7:00	Multivitam 27 plus. 1 gragea V.O.	<i>[Signature]</i>
✓	11:00	Chidocet 1 comp V.O.	<i>[Signature]</i>
✓	11:00	Multivitam 27 plus. 1 gragea V.O.	<i>[Signature]</i>
	14:00	Analges 1 comp V/O	<i>[Signature]</i>
	15:00	Novoflidocet 1 comp V/O	<i>[Signature]</i>
	18:00	Multivitam 27 plus 1 gragea V/O	<i>[Signature]</i>
	22:00	Analges 1 comp 00	<i>[Signature]</i>
	23:00	Fludocet 1 comp V/O	<i>[Signature]</i>
12/12/89	05:00	Novoflidocet 1 comp V/O	<i>[Signature]</i>
✓	06:00	Analges 1 comp 00	<i>[Signature]</i>
	07:00	Multivitam 1 comp V/O	<i>[Signature]</i>
	11:00	Paciente esta de alta, con indicaciones del Dr. Martinez	<i>[Signature]</i>
	11:00	Multivitam 1 gragea V/O	<i>[Signature]</i>
	" "	Chidocet 1 comp V/O	<i>[Signature]</i>
	14:00	Analges 1 comp V/O	<i>[Signature]</i>
	17:00	Chidocet 1 comp V/O	<i>[Signature]</i>
✓	18:00	Multivitam 27 plus. 1 gragea V.O.	<i>[Signature]</i>
✓	22:00	Analges 1 comp 00	<i>[Signature]</i>
✓	23:00	Fludocet 1 comp 00	<i>[Signature]</i>
2/12/89	5:00	Fludocet 1 comp 00	<i>[Signature]</i>
✓	6:00	Analges 1 comp 00	<i>[Signature]</i>
	7:00	Multivitam 1 comp V/O	<i>[Signature]</i>
	7:00	Analges 1 comp V/O (equivocado)	<i>[Signature]</i>
✓	14:00	Analges 1 comp V.O.	<i>[Signature]</i>
✓	17:00	Chidocet 1 comp V.O.	<i>[Signature]</i>
✓	18:00	Multivitam 27 plus. 1 gragea V.O.	<i>[Signature]</i>

F. 17-NEWPRINT

CERTIFICO: Que la presente es copia del original.
[Signature]
 BEATRIZ INSAURRALDE VERA DE PANIA
 NOTARIA PUBLICA
 Registro N° 173
 Kublicofex N° 503 - Tel.: 205 529
 Asunción - Paraguay

Dr. Miguel Ángel Insaurrealde Coeffier
 Director
 Centro Nacional del Quemado

[Signature]
 (40)
 11/12/89



Congreso Nacional
Honorable Cámara de Diputados

MEMORANDUM

A : la Comisión de Presupuesto
DE : **Secretaría General**
FECHA : 21 de noviembre de 2014
REFERENCIA: Dictamen del Proyecto de Ley

El Proyecto de Ley, "QUE CONCEDE PENSION GRACIABLE A FAVOR DEL SEÑOR FELIX BENJAMIN ESPINOLA ALFONSO", presentado por el Diputado mocionante, (Exp. D-1432293), cuenta con Moción de Preferencia para ser incluido en el Temario del Orden del Día de la próxima sesión ordinaria.

En razón que dicho Proyecto, hasta la fecha, aún no cuenta con el despacho de Comisión, la Mesa Directiva de esta Honorable Cámara, instruyó a la Secretaría para solicitar a esa Comisión presentar el Dictamen pertinente o en su defecto, un informe por escrito sobre si será tratado en la próxima reunión de la misma, para determinar su inclusión en el Proyecto del Orden del Día, conforme al Artículo 118 del Reglamento, aguardando la contestación, hasta el día jueves 13 de noviembre.



13.
Carlos Antonio Samudio Ayala
Secretario General
H. Cámara de Diputados

